

**Министерство здравоохранения Российской Федерации**

---

**Департамент анализа, прогноза, развития здравоохранения  
и медицинской науки**

**ФГБУ «Центральный научно-исследовательский институт  
организации и информатизации здравоохранения  
Минздравсоцразвития Российской Федерации»**

**Основные показатели здоровья  
матери и ребенка, деятельность  
службы охраны детства  
и родовспоможения  
в Российской Федерации**

**Москва 2012**

**СБОРНИК ПОДГОТОВЛЕН СПЕЦИАЛИСТАМИ:**  
Министерства здравоохранения Российской Федерации  
Гусевой Е.В., Александровой Г.А.

ФГБУ «Центральный научно-исследовательский институт организации и информатизации здравоохранения»  
Сон И.М., Леоновым С.А., Огрызко Е.В., Сухановой Л.А., Богуславским М.А.,  
Божко В.Н.

**ОСНОВНЫЕ ПОКАЗАТЕЛИ ЗДОРОВЬЯ МАТЕРИ  
И РЕБЕНКА, ДЕЯТЕЛЬНОСТЬ СЛУЖБЫ ОХРАНЫ ДЕТСВА И РОДОВСПОМО-  
ЖЕНИЯ В РОССИЙСКОЙ ФЕДЕРАЦИИ.**

## СОДЕРЖАНИЕ

	Аналитическая справка о состоянии родовспоможения в России в 2006-2011гг.....	3
1.	Сеть лечебно-профилактических учреждений, оказывающих медицинскую помощь женщинам и детям.....	23
2.	Число акушерских коек и обеспеченность на 10000 женщин фертильного возраста (15-49 лет).....	37
3.	Число гинекологических коек и обеспеченность на 10000 женщин .....	45
4.	Показатели работы койки акушерских стационаров.....	49
4.1.	Средняя занятость койки в году (в днях).....	49
4.2.	Средняя длительность пребывания на койке (в днях).....	53
5.	Показатели работы койки акушерских стационаров по типам учреждений.....	57
5.1.	Средняя занятость койки в году (в днях).....	57
5.2.	Средняя длительность пребывания на койке (в днях).....	59
6.	Круглосуточные стационарные койки для детей.....	61
7.	Обеспеченность населения медицинскими кадрами (физические лица).....	71
8.	Профилактические осмотры.....	81
9.	Профилактические осмотры детей, находящихся в домах ребенка. Российская Федерация.....	85
10.	Профилактические осмотры детей и школьников на 1000 осмотренных. Российская Федерация.....	86
11.	Скрининг новорожденных и число заболеваний детей первого года жизни. Российская Федерация. ....	87
12.	Доля детей, находящихся на грудном вскармливании, в % к числу детей, достигших возраста 1 год. Российская Федерация. ....	87
13.	Деятельность женских консультаций.....	88
14.	Заболеваемость беременных женщин (в % к числу закончивших беременность)....	94
15.	Родовспоможение в стационаре.....	104
16.	Заболеваемость женщин, осложнившая течение родов и послеродового периода (на 1000 родов).....	106
17.	Оперативные вмешательства в акушерстве.....	126
18.	Экстренная хирургическая помощь при внематочной беременности. Российская Федерация.....	138
19.	Характеристика абортов в Российской Федерации.....	138
20.	Аборты.....	139
21.	Аборты у девочек в возрасте до 14 лет включительно. Российская Федерация.....	141
22.	Аборты у девушек в возрасте 15-17 и 15-19 лет. Российская Федерация.....	141
22.1.	Аборты у девушек в возрасте 15-17 лет.....	141
22.2.	Аборты у девушек в возрасте 15-19 лет.....	141
23.	Аборты у девочек в возрасте 10-14 лет и у девушек 15-19 лет (на 1000 женщин соответствующего возраста) .....	142

24.	Профилактика аборт... ..	144
25.	Акушерская помощь в сроки 22-27 недель включительно. 2011 год... ..	150
26.	Распределение родившихся живыми по массе тела при рождении (в граммах). 2011 год... ..	152
27.	Мертворождаемость в родовспомогательных учреждениях. 2011 год... ..	154
28.	Заболеваемость новорожденных в родовспомогательных учреждениях. Российская Федерация. 2011 год... ..	157
29.	Смертность новорожденных в родовспомогательных учреждениях (отделениях) по причинам смерти. Российская Федерация. 2011 год... ..	158
30.	Число родившихся у ВИЧ-инфицированных матерей. 2011 год... ..	159
31.	Заболеваемость детей в возрасте 0-14 лет с диагнозом, установленным впервые в жизни, на 100 000 населения соответствующего возраста. Российская Федерация... ..	161
32.	Заболеваемость детей в возрасте 15-17 лет с диагнозом, установленным впервые в жизни, на 100 000 соответствующего возраста. Российская Федерация.	162
33.	Общая заболеваемость детей в возрасте 0-14 лет на 100 000 соответствующего возраста. Российская Федерация... ..	163
34.	Общая заболеваемость детей в возрасте 15-17 лет на 100 000 населения соответствующего возраста. Российская Федерация... ..	164
35.	Распределение детей-инвалидов в возрасте 0-17 лет по заболеваниям, обусловившим возникновение инвалидности на 10000 соответствующего населения. Российская Федерация... ..	165
36.	Контингенты детей-инвалидов Российской Федерации. 2011 год... ..	166
37.	Социально значимые заболевания у детей в возрасте до 14 лет включительно с впервые в жизни установленным диагнозом на 100000 соот. населения... ..	167
38.	Социально значимые заболевания у детей в возрасте 15-17 лет включительно с впервые в жизни установленным диагнозом на 100000 соот. населения... ..	179
39.	Сеть домов ребенка и контингенты детей. Российская Федерация... ..	189
40.	Распределение по социальным группам детей, выбывших из домов ребенка Российской Федерации... ..	189
41.	Профилактические осмотры детей и школьников на 1000 осмотренных. Российская Федерация... ..	190

**Примечание:**

данные по Тюменской области включают сведения по Ямало-Ненецкому и Ханты-Мансийскому АО;

данные по Архангельской области включают сведения по Ненецкому АО.

## **АНАЛИТИЧЕСКАЯ СПРАВКА О СОСТОЯНИИ РОДОВСПОМОЖЕНИЯ В РОССИИ В 2006-2011 гг.**

Сложившаяся в России на рубеже XX-XXI веков неблагоприятная демографическая ситуация, продолжающаяся естественная убыль и негативные тенденции в состоянии здоровья населения определяют особую социальную и политическую значимость службы охраны материнства и детства; при этом особую роль играет система родовспоможения, являющаяся своеобразным инструментом формирования здоровья популяции не только в настоящее время, но и на перспективу (Стародубов В.И., Суханова Л.П., 2012<sup>1</sup>).

С целью преодоления демографического кризиса и укрепления здоровья населения с 2006 г. в стране началась реализация приоритетного национального проекта «Здоровье», включающего введение родового сертификата, а с 2007г. и материнского («семейного») капитала.

Результатом применения государственных мер демографической политики стал рост рождаемости (с 10,4 на 1000 населения в 2006г. до 12,6 в 2011г.), снижение материнской (с 23,8 на 100000 живорождений в 2006г. до 16,7 в 2010г.) и младенческой смертности (с 10,2 на 1000 родившихся в 2006г. до 7,3 в 2011г.).

**Число родов** в России (согласно статистической форме ФСН №32 «Сведения о медицинской помощи беременным, роженицам и родильницам») увеличилось с 1454366 в 2006 г. до 1753587 в 2011г., или на 20,6%, и практически достигло дореформенного уровня 1991 г. (1755487).

В течение 2006-2011 гг. наблюдается улучшение качества диспансерного наблюдения за беременными. Так, доля не состоявших на учете в женской консультации сократилась за эти годы в 1,8 раз (с 3,58% до 1,99). Показатель «ранней явки» - до 12 недель беременности – увеличился с 76,5% до 83,9%, что может быть обусловлено, в том числе введением соответствующего денежного пособия за «раннюю явку».

Доля осмотренных терапевтом возросла с 97,9 в 2006г. до 98,2% в 2011г., в том числе до 12 недель – с 74,2 до 82,4% (на 11,0%). Число беременных, которым произведено УЗИ плода, увеличилось за эти годы с 89,3% до 98,3 (на 10,1%), а частота выявленных при этом врожденных пороков развития (ВПР) возросла на 33,3% - с 8,4 до 11,2 на 1000 обследованных. На 1000 детей, родившихся с пороками развития (45836 в 2006г. и 50919 в 2011г.), число плодов с антенатально выявленными ВПР (11294 и 19125 за те же годы) увеличилось с 24,6 до 37,6% (на 52,7%), однако уровень антенатальной выявляемости ВПР остается недостаточным.

Число искусственных аборт, произведенных по медицинским показаниям в связи с врожденными пороками развития плода, учитываемых с

---

<sup>1</sup> Стародубов В.И., Суханова Л.П. Репродуктивные проблемы в демографическом развитии России. – М.: ИД «Менеджер здравоохранения», 2012. – 320с.

2009г. по статистической форме №13 («Сведения о прерывании беременности в сроки до 28 недель»), составило в 2011г. 6814, или 13,4 на 100 родившихся с ВПР (в 2009г. – 12,3; в 2010 – 12,8). Следовательно ситуация с пренатальным выявлением ВПР плода улучшается, хотя резервы полностью не исчерпаны. Большое значение в этом плане имеет повышение квалификации специалистов УЗИ-диагностики.

Несмотря на положительную динамику, в стране по-прежнему актуальной остается **проблема аборт**ов, медико-социальная значимость которых определяется их высокой распространенностью, значительным удельным весом в материнской смертности, гинекологической заболеваемости, в том числе бесплодии. За 2006-2011гг. показатель абортов на 1000 женщин 15-49 лет снизился с 35,8 до 26,7 (на 25,4%), а на 100 родившихся живыми и мертвыми – с 96,0 до 55,9 (на 41,8%)<sup>2</sup>. Однако снижение числа зарегистрированных абортов (в том числе в результате отсутствия их учета в коммерческих учреждениях) сопровождается неблагоприятным изменением их структуры, в которой доля спонтанного аборта увеличилась с 11,9% в 2006г. до 17,8% в 2011 г.

Наиболее тревожным является рост в популяции распространенности самопроизвольного аборта – главного признака нарушения репродуктивного здоровья женщин – с 4,26 на 1000 женщин фертильного возраста в 2006г. до 4,65 в 2011г. При этом доля спонтанного прерывания беременности (176583 в 2011г.) составляет 10,1% от числа беременностей, завершившихся родами. (Это притом, что в отечественной репродуктивной статистике учитывается лишь «самопроизвольный аборт» с кодом по МКБ-Х «О03» и не учитывается «несостоявшийся выкидыш», «неразвивающаяся беременность» с кодом по МКБ-Х «О02.1».)

Среди искусственных прерываний беременности недопустимо низок уровень медикаментозных абортов, наиболее безопасных и имеющих очевидные преимущества перед хирургическим методом прерывания беременности. И хотя доля медикаментозного аборта увеличилась с 1,48% в 2006г. до 6,27% в 2011г. от числа медицинских абортов, понятно, что этот уровень явно недостаточен (например, в Медицинском Центре управления делами Президента этот показатель составляет 46% - и видимо это тот уровень, к которому нам следует стремиться на уровне популяции).

Рост числа внематочной беременности за 2006-2011 гг. (с 47229 до 52151 случаев) и ее частоты (от 1,62 до 1,87% от числа всех зарегистрированных беременностей), а также увеличение распространенности эктопической беременности в популяции (от 1,20 до 1,37 на 1000 женщин фертильного возраста за те же годы) подтверждает тезис о снижении уровня репродуктивного здоровья современных женщин и согласуется с продолжающимся ростом частоты гинекологической патологии – прежде всего нарушений мен-

---

<sup>2</sup> Для сравнения: в странах Евросоюза число абортов в 2006-2010 гг. составило 246,9-221,9 на 1000 живорожденных - <http://data.euro.who.int/hfad/index.php?lang=ru>  
Характерно, что в мире показатель частоты абортов рассчитывается на число родившихся живыми, как и показатель материнской и младенческой смертности

струальной функции (с 1337,8 до 1480,3 на 100000 женского населения 10-49 лет), а также невынашивания беременности. В отношении к числу родов частота внематочной беременности составляет сегодня 3,0% (52151 женщина с внематочной беременностью в 2011г. при 1753587 родах). Анализ показателей оказываемой медицинской помощи при внематочной беременности выявляет увеличение числа доставленных в стационар позже 24 часов (29,5% в 2011гг. при 28,1 в 2006г. и 21,3% в 1991г).

Оценивая динамику контрацепции в стране, надо отметить снижение числа женщин, имеющих ВМС, с 136,8 на 1000 женщин фертильного возраста в 2005г. до 120,9 в 2011 г. (на 11,6%) при увеличении числа женщин использующих гормональную контрацепцию - с 94,0 до 117,9 за 2005-2011гг. (на 25,4%). Впрочем, справедливости ради надо отметить недостаточную достоверность статистических данных о применяемой гормональной контрацепции из-за отсутствия единой системы их учета в женской консультации. Приводимые в статистике (форма №30) данные о частоте применяемой гормональной контрацепции не имеют четких источников регистрации – ни в учетной, ни в отчетной документации и заполняются настолько произвольно, что коэффициент корреляции между частотой абортот и частотой применяемой гормональной контрацепции положительный (!) и составляет +0,48! Т.е. возникает якобы парадоксальная ситуация - абортот больше в тех регионах, где чаще применяют гормональную контрацепцию! Единственным реалистичным объяснением этого факта является то, что там, где женщины чаще направляются на аборт, врачами больше обращается внимание на необходимость зарегистрировать рекомендуемую контрацепцию - что и делается в женской консультации и соответственно учитывается в отчетной документации<sup>3</sup>.

Актуальной проблемой воспроизводства населения в современных условиях является **проблема вспомогательных репродуктивных технологий (ВРТ)**, прежде всего экстракорпорального оплодотворения (ЭКО), которые сегодня рассматриваются как один из способов повышения рождаемости в стране. Основанием для этой позиции является рост числа бесплодных браков – на 26,9% за 2005-2009 гг. (Сухих Г.Т., Адамян Л.В., 2011<sup>4</sup>). Согласно статистической форме №30, в 2011 г. в учреждениях Минздрава число женщин, которым было проведено ЭКО, увеличилось двукратно и составило 23068 (в 2009г – 13112), из них беременность в 2011 г. наступила у 7508 женщин, или в 32,5% (в 2009г – у 4107, или в 31,3%). И если все эти женщины доносят беременность до срока родов, это составит 0,43% от числа родов в стране (что почти в два раза выше, чем в 2009г. - 0,24%). Очевидно, что число их остается недостаточным для преодоления демографического кризиса.

<sup>3</sup> Кузнецова Т.В. Медико-социальные факторы, определяющие репродуктивное поведение женщин в современных условиях. Дисс...канд.мед.наук. М., 2011. 158с.

<sup>4</sup> Сухих Г.Т., Адамян Л.В. Новые технологии в диагностике и лечении гинекологических заболеваний. /Новые технологии в диагностике и лечении гинекологических заболеваний. М., 2010. - С.5-14.

са в стране, и методы ВРТ сегодня не занимают значимого места в процессе воспроизводства населения.

Анализ данных о состоянии здоровья беременных женщин выявил, что в 2011 г. сохранялся высокий уровень заболеваемости беременных женщин - 80,2 на 100 закончивших беременность, что на 0,8% превышает уровень 2006г. (79,6%). За период 2006-2011гг. возросла частота сахарного диабета у беременных – на 35,3% (с 0,18 до 0,42%), что может быть связано с увеличением возраста рожаящих женщин, а также увеличилась частота венозных осложнений – на 10,3% (с 4,1 до 4,5%).

С большим удовлетворением надо отметить уменьшение частоты анемии беременных с 41,6 в 2006г. до 34,0 в 2011г., или на 18,1%. Это является признаком некоторого повышения уровня жизни населения, поскольку анемия рассматривается экспертами ВОЗ как индикатор социального благополучия населения (анемия - «болезнь бедных»).

Снизилась распространенность экстрагенитальной заболеваемости при беременности - болезней системы кровообращения (с 10,9 до 9,9 на 100 закончивших беременность, или на 9,7% за 2006-2011 гг.), болезней щитовидной железы (с 7,99 до 5,77 на 100 беременных, или на 27,7%), патологии мочеполовой системы (с 21,3 до 18,8 на 100, или на 11,6%). Впрочем, по всем названным состояниям уровень заболеваемости беременных сегодня превышает дореформенный уровень 1991г. Уменьшилась частота гестоза беременных – с 20,8 до 17,4 (на 16,5%), в основном тяжелых форм – эклампсии-преэклампсии (с 2,0 до 1,49, или на 25,7%), хотя частота гестоза также выше исходного уровня 1991г. (16,6 на 100 закончивших беременность).

Частота угрозы прерывания беременности, учитываемой нами с 2009г., в сроке до 22 недель гестации увеличилась с 18,3 в 2009г. до 19,5% в 2011г., в сроке 22-27 недель составила соответственно 9,4 и 9,2%, а в сроке 28-37 недель – 7,9-8,1% в 2009-2011гг. (рис. 1).



Рис. 1. Частота угрозы прерывания беременности (на 100 закончивших беременность) в сроке до 22 недель, 22-27 недель и 28-37 недель в 2009-2011 гг.

Столь высокие показатели угрозы прерывания беременности – каждая пятая женщина в сроке до 22 недель - вызывают тревогу, поскольку невынашивание беременности (самопроизвольные выкидыши) занимает лидирую-

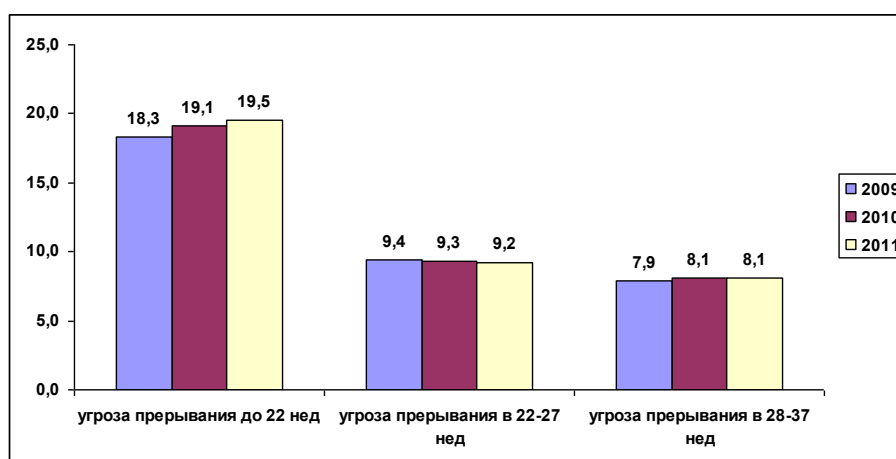

щее место в структуре репродуктивных потерь, и при прогнозируемом снижении рождаемости в России одной из главных задач родовспоможения является решение проблемы невынашивания - сохранение каждой желанной беременности (Стародубов В.И. с соавт., 2011<sup>5</sup>).

Среди наблюдавшихся в женской консультации увеличилась частота преждевременных родов – с 3,29 в 2006г. до 3,71 в 2011г. – при некотором снижении числа беременностей, закончившихся абортom – с 4,24 до 4,20%. При этом общий уровень недонашивания беременности увеличился с 7,53% в 2006г. и 7,91 % в 2011г., что согласуется с приведенными данными об актуальности проблемы невынашивания беременности сегодня.

Частота антенатально выявленной патологии плода, регистрируемой в форме №32 с 2009г., весьма высока и увеличилась с 16,1% в 2009г. до 16,6% в 2011г. (каждый 7-й плод!). При этом плацентарная недостаточность также имеет тенденцию к росту с 10,0 до 10,4% за эти годы, и частота ее согласуется с показателем замедления роста и недостаточности питания у родившихся детей (87,0 на 1000 родившихся, т.е. каждый 11-й ребенок в 2011г.) – рис. 2.



Рис. 2. Частота антенатальной патологии плода (%) в динамике 2009-2011гг.

Таким образом, уровень здоровья беременной и развивающегося плода, несмотря на улучшение некоторых параметров диспансерного наблюдения за беременной женщиной и плодом, остается низким - существенно ниже дореформенного уровня. И, к сожалению, уменьшение соматической заболеваемости женщин не сопровождается значимым снижением перинатальной патологии. Крайне неблагоприятным является наблюдающееся в течение последних лет рост нарушений репродуктивной функции женщин – увеличение распространенности самопроизвольных выкидышей и внематочной беременности.

Анализ показателей **стационарной акушерской помощи** выявляет рост числа нормальных родов за 2006-2011гг. на 5,4% (с 34,9 до 36,8%), однако почти 4-х-кратный региональный разброс показателя (от 17,4% в Волго-

<sup>5</sup> Стародубов В.И., Суханова Л.П., Сыченков Ю.Г. Репродуктивные потери как медико-социальная проблема демографического развития России // Электронный научный журнал «Социальные аспекты здоровья населения» 2011-№6 (22) <http://vestnik.mednet.ru/content/view/367/30/lang.ru/>

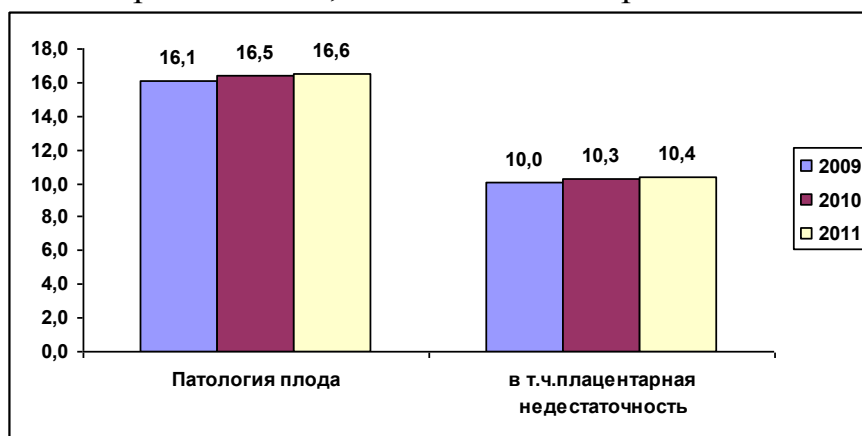
градской обл. до 63,0 в Чукотском АО) определяет его как весьма субъективный и малоинформативный.

Наиболее частым осложнением в родах является преждевременный разрыв плодных оболочек, составивший в 2011 г. 18,9% (характерно, что в 2009г., когда эта патология ошибочно регистрировалась по женской консультации, показатель составлял лишь 5,1% - из-за очевидной недорегистрации патологии; этот факт демонстрирует, как важно для истинного выявления ситуации четко формулировать статистическую задачу и решать ее адекватными методами!).

При анализе осложнений в родах надо отметить, что нарушения родовой деятельности продолжают оставаться на недопустимо высоком уровне – 110,6 на 1000 родов в 2011г.; несмотря на некоторую положительную динамику показателя за пять лет (снижение с 121,9 в 2006г., или на 9,6%), уровень их превышает дореформенный показатель (96,5 в 1991г.). В то же время эта патология, прежде всего слабость родовой деятельности, является патологией управляемой и чрезвычайно важной, предопределяющей последующие осложнения как для матери (отслойка плаценты, атония матки, эндометрит в послеродовом периоде), так и для плода (интранатальная гипоксия, инфицирование плода). Более чем семикратный региональный разброс показателя нарушений родовой деятельности (от 275,2‰ в Калужской до 37,5 в Самарской области) бесспорно, характеризует разные диагностические критерии оценки патологии (притом что показатели перинатальных потерь в акушерском стационаре различаются в значительно меньшей степени - 6,0 на 1000 родившихся в Калужской и 4,8 в Самарской обл. – при 6,8‰ в России).

Частота кровотечений в родах в России уменьшилась с 27,1 на 1000 родов в 2006г. до 23,7 в 2011 г. (на 12,5%), причем в максимальной степени снизилось число кровотечений в последовом и послеродовом периоде (с 15,9 до 12,3 на 1000 родов, или на 22,6%). В то же время кровотечения в связи с отслойкой и предлежанием плаценты практически не уменьшились (10,7-10,8‰), превышая на 18,7% их уровень в 1991г. (9,1 на 1000 родов). Крайне неблагоприятным является рост числа наиболее жизнеопасных коагулопатических кровотечений (с 0,55 до 0,72 на 1000 родов за 2006-2011г.), или на 30,9%. В результате такой динамики в структуре кровотечений снизилась доля атонических кровотечений (с 58,5% в 2006г. до 51,8% в 2011г.) и возросла доля кровотечений в связи с отслойкой и предлежанием плаценты (с 39,5 до 43,8%), а также смертельно опасных коагулопатических (с 2,0 до 3,0%). Частота анемии в послеродовом периоде уменьшилась с 260‰ в 2006г. до 228,1‰ в 2011г., что, впрочем, в 2,5 раза превышает показатель 1991г. (90,2‰), а поскольку анемия в послеродовом периоде имеет преимущественно постгеморрагическую природу, этот факт характеризует неблагоприятные ситуации с акушерскими кровотечениями.

Наблюдаемое резкое снижение частоты септических осложнений в родах и послеродовом периоде с 1,30 на 1000 родов в 2006 г. до 0,40 в 2011 г., или в 3 раза, в значительной степени связано с изменением диагностических критериев - отсутствием учета эндометрита в структуре генерализованной

послеродовой инфекции, но проблема септических осложнений существует и сегодня, особенно после родов через естественные родовые пути: доля перитонита после кесарева сечения в структуре сепсиса составляет 5,4-10,8% за анализируемый период (при 33,1% в 1991г.), а после вагинальных родов соответственно 94,6-89,2% в 2006-2011 гг.

Рост числа кесаревых сечений в стране продолжается с 183,9 на 1000 родов в 2006г. до 228,2 в 2011г., или на 24,1% за пять лет<sup>6</sup>. Но снижение при этом материнской (с 23,8 на 100000 живорождений в 2006г. до 16,7 в 2010г.), перинатальной (с 9,6 до 7,4‰), ранней неонатальной смертности (с 4,2 до 2,8‰) и мертворождаемости (с 5,3 до 4,6 ‰ за 2006-2010 гг.) позволяет характеризовать рост оперативной активности в акушерстве как положительный факт. Летальность при кесаревом сечении в динамике уменьшается (с 0,03 до 0,02 на 100 оперированных), частота перитонита снижается (с 0,38 до 0,19 на 1000 операций за 2006-2011гг.).

Надо отметить в динамике устойчивый рост частоты операции вакуум-экстракции плода с 0,83 до 6,23 на 1000 родов за 2006-2011г. – при одновременном снижении частоты наложения акушерских щипцов за те же годы с 1,75 до 1,04 на 1000 родов. Эта динамика соответствует таковой в развитых странах и обусловлена повышением качества вакуум-экстрактора.

Частота операции гистерэктомии в послеродовом периоде сохраняется в целом по стране на уровне 1,36 на 1000 родов - при снижении летальности от нее с 2,17% до 1,42 за те же годы. (Притом, что в 2011г. учитывается не только экстирпация, как в 2006г., но и надвлагалищная ампутация матки.)

**Сведения о родившихся детях.** Число родившихся недоношенными сократилось за 2006-2011гг. с 5,35 до 5,30 на 100 родившихся живыми. Число родившихся больными и заболевших новорожденных массой тела «1000г и более» снизилось за те же годы на 12,4% (с 397,8‰ до 348,6), что впрочем двукратно превышает дореформенный уровень 1991г. (173,7‰).

Снижение неонатальной заболеваемости произошло в основном за счет внутриутробной гипоксии и асфиксии при рождении (с 152,2 до 92,8‰, или на 38,9%), родовой травмы (с 39,0 до 29,9‰, или на 23,3%), перинатальных инфекций (с 21,7 до 15,2‰, или на 30%), гематологических нарушений (с 12,1 до 10,2‰, или на 15,7%) за 2006-2011г. Остается на высоком уровне и практически не меняется уровень неонатальной желтухи (78,5-75,2‰).

Весьма значительна и имеет тенденцию к росту частота внутрижелудочковых кровоизлияний (ВЖК) - 4,74‰ в 2009 г., год начала их регистрации (после длительного перерыва – с 1999г по 2008г!), и 4,95 в 2011г. Особенно высок уровень ВЖК у недоношенных детей (40,5-40,4‰ за последние годы – т.е. каждый 25-й ребенок!).

---

<sup>6</sup> Для сравнения: в странах Евросоюза частота кесарева сечения в 2006-2010 гг. составила 250,7-263,8 на 1000 живорожденных - <http://data.euro.who.int/hfad/index.php?lang=ru>  
Следовательно, отечественный показатель частоты абдоминальных родов не только не превышает, но остается существенно ниже показателя в странах Евросоюза.

Частота врожденных пороков развития (ВПР) плода снизилась за 2006-2011 гг. лишь на 6,5% (30,9-28,9‰) – при 18,8‰ в 1991 г., что характеризует меры по пренатальной диагностике ВПР и элиминации этих плодов как неэффективные, определяя высокую актуальность проблемы.

Врожденные пороки развития и наследственные заболевания у новорожденных заслуживают особого внимания в связи с очевидной необходимостью снижения "генетического груза популяции" в неблагоприятной демографической ситуации в России. При современном уровне пренатальной диагностики и возможности предотвратить рождение детей с некорректируемой тяжелой наследственной и врожденной патологией, в т.ч. хромосомными нарушениями, данная патология является, по-существу условно предотвратимой. Оценивая проблему врожденных пороков развития плода как чрезвычайно важную в стране в современных демографических условиях, надо сказать, что пренатальная диагностика в стране стала активно развиваться с 2000 г. когда в деятельность территориальных учреждений стал внедряться приказ № 457 от 20.12.2000 г. «О совершенствовании пренатальной диагностики в профилактике наследственных и врожденных заболеваний у детей». В современном Приказе Минздравсоцразвития России № 808н от 2 октября 2009 г. «Об утверждении Порядка оказания акушерско-гинекологической помощи» проблеме ВПР плода и новорожденного уделено особое внимание, поскольку среди причин младенческой смертности врожденные пороки развития устойчиво занимают второе место (после перинатальных причин). Значителен их уровень и среди инвалидности детского населения: в 2011 г. врожденные аномалии обусловили инвалидность у 36,8 на 10000 детей в возрасте 0-17 лет, или 19,1% от общего уровня детской инвалидности (192,5). В настоящее время проблеме пренатальной диагностики уделяется серьезное внимание. В 2010 г. в России стартовал пилотный проект «Пренатальная дородовая диагностика нарушений развития ребенка» в трех субъектах страны (Московская, Ростовская, Томская области), в 2011 г. этот проект распространен еще на 26 субъектов. Однако выявляемость врожденных пороков развития плода (как было констатировано выше) остается недостаточной. Это связано в значительной мере с недостаточным профессиональным уровнем специалистов функциональной диагностики женских консультаций.

Крайне неблагоприятна динамика респираторных нарушений у новорожденных, частота которых увеличилась с 39,4 в 2006 г. до 40,1‰ в 2011 г. – на фоне снижения практически всех других нозологий. Выросла частота респираторного дистресс-синдрома (РДС) – с 19,5 до 21,6‰, а у недоношенных с 256,3 до 310,6‰ (на 21,2% за 2006-2011 гг.). Увеличилась также частота врожденной пневмонии – с 8,08 до 8,43‰. Сохраняется высокой частота аспирационных синдромов – причем эта патология является предотвратимой и возникает вследствие интранатальной гипоксии плода при нарушении родовой деятельности и дефектах акушерской помощи в родах, в том числе неконтролируемой родостимуляции и других формах «акушерской агрессии» в родах (Радзинский В.Е. с соавт., 2009<sup>7</sup>).

<sup>7</sup> Радзинский В.Е., Князев С.А., Костин И.Н. Акушерский риск. М. «ЭКМО». 2009. 285с.

Вызывает тревогу высокая частота и рост «других нарушений церебрального статуса новорожденного» с 68,1‰ в 2009г. (начало их регистрации) до 73,3 в 2011г. Эта патология занимает четвертое место в структуре неонатальной заболеваемости после гипоксии (92,8‰), замедления роста и недостаточности питания (87,0‰) и почти сравнялась по частоте с неонатальной желтухой (75,2‰). Среди недоношенных детей «другие церебральные нарушения» составили в 2011г. 338,5‰ – т.е. выявлены у каждого третьего ребенка! Столь высокая частота этой патологии, являющейся в определенной степени альтернативой родовой травме, может быть обусловлена недостаточной дифференциальной диагностикой повреждений ЦНС ребенка, и это диктует необходимость более широкого применения объективных методов исследования - нейросонографии и т.д. «Лидерами» по частоте других нарушений церебрального статуса в 2011г. являются Кемеровская область (222,4 на 1000 живорожденных) и Удмуртская республика (193,6). Минимальная частота этой патологии в Санкт-Петербурге (3,0‰) и Костромской области (3,4‰). Региональный разброс составляет свыше 70 раз и отражает разные диагностические подходы.

### **Проблема детей экстремально низкой массы тела (ЭНМТ)**

В связи с переходом России на международные критерии перинатального периода - массу тела плода 500г и срок беременности 22 недели - особого внимания заслуживают результаты учета и выхаживания детей, родившихся с экстремально низкой массой тела (ЭНМТ) - менее 1000г. «Перинатальная революция» в России произошла в марте 2012 года - после утверждения Минюстом РФ Приказа Минздравсоцразвития от 27.12.2011 № 1687 «О медицинских критериях рождения, форме документа о рождении и порядке ее выдачи».

В динамике за 20 постсоветских лет среди всех родившихся детей доля «плодов» (по отечественной терминологии до 2011г. включительно, когда прерывание беременности в сроке 22-27 недель считалось абортom) массой тела 500-999г снижалась с 1,92% в 1992г. (максимальный уровень «сверххранней внутриутробной смертности» за счет вынужденных абортов по медицинским и социальным показаниям) до 0,80-0,93% в 2008-2011гг.

При этом происходило снижение удельного веса мертворожденных «плодов» (с 89,3% от числа родившихся с ЭНМТ в 1992г. до 67,5% в 2011 г. С 2009г. дети с ЭНМТ учитываются дифференцированно – по двум весовым категориям – 500-749г и 750-999г.

В 2011 г. в России родилось 15692 детей массой тела менее 1000г, что составило 0,88% от числа родившихся живыми и мертвыми. Среди родившихся живыми дети ЭНМТ составили 0,29% (0,07% дети массой тела 500-749г и 0,22% - 750-999г). В структуре детей с ЭНМТ преобладали мертворожденные (10586, или 67,5%), живыми родилось 5106 (32,5%).

Выживаемость детей ЭНМТ на этапе акушерского стационара составила 53,6% - умер 2371 ребенок из 5106 (46,4%). Однако с учетом 382 детей,

умерших в последующем в детских больницах (согласно форме ГСН №14), суммарная выживаемость сократилась до 46,1%, а неонатальная смертность их составила 539,2 на 1000. Среди умерших 2753 детей ЭНМТ в 86,1% гибель наступила в родильном доме, причем 1698 детей (61,7% от числа умерших) умерли в первые 0-24 часа. В 13,9% случаев дети погибли на втором этапе выхаживания. Это соотношение погибших детей по месту смерти определяет первоочередную значимость организации реанимационной помощи детям с ЭНМТ в учреждениях родовспоможения, т.е. на первом этапе выхаживания.

В сравнении с 2009г. показатель выживаемости детей с ЭНМТ увеличился: тогда умер 2721 ребенок из 4831 живорожденных, или 56,3%, и показатель выживаемости составил 43,7%. В 2006 г. среди всех детей ЭНМТ живыми родилось лишь 23%, а выживаемость на этапе акушерского стационара составила 37,9%. Следовательно, по мере повышения внимания к проблеме выхаживания детей с ЭНМТ и внедрения в практику новых организационных и лечебно-диагностических технологий, доля живорожденных возросла за 5 лет в 1,5 раза, а их выживаемость - в 1,4 раза.

Число выживших детей ЭНМТ в целом по России составило в 2009г. 2110 детей, в 2011г. - 2353 ребенка, или 0,12 и 0,13% от числа родившихся живыми в эти годы. Очевидно, что демографической значимости эти величины не имеют, тем более, что описаны крайне неблагоприятные отдаленные результаты у выживших детей ЭНМТ - высокий уровень тяжелой патологии, вплоть до инвалидности (Николаева Е.И. с соавт., 2007<sup>8</sup>).

Как известно, при обсуждении данной проблемы на 4-м съезде акушеров-гинекологов РФ была принята резолюция: «до 2012г. продолжать считать родами прерывание беременности с 28 недель, а в последующем – с 26 недель». В свете этого важно отметить существенное различие исходов выхаживания детей ЭНМТ по двум весовым подгруппам (500-749г и 750-999г). В 2011г. среди детей массой тела 750-999г живыми родились почти половина (48,5%), из них умерло 38,7%, а число выживших составило 61,3% от числа живорожденных. В то же время среди детей массой тела 500-749г живыми родилось лишь 16,0%, из них умерло 70,5%; число выживших в этой весовой группе составило всего 366 детей по всей России, или 4,7% от общего числа родившихся с массой тела 500-999г.

Показатель перинатальной смертности с учетом детей с ЭНМТ составил бы в 2011г. 14,3‰ на 1000 родившихся, мертворождаемость 10,5‰, ранняя неонатальная смертность 3,82‰, что выше таковых без учета детей с ЭНМТ соответственно в 2,0 - 2,3 - 1,4 раза. Число умерших до года возрастает на 2753 ребенка (или на 20%), а показатель младенческой смертности - с 7,3 до 8,8‰ (при уровне 4,06 в странах Евросоюза за 2010г.).

Однако, несмотря на крайне низкую репродуктивную эффективность (0,12-0,13% от числа живорожденных) и весьма сомнительную демографиче-

---

<sup>8</sup> Николаева Е.И., Фролова О.Г., Голубев В.А. Исходы прерывания беременности в 22-27 недель. //Акушерство и гинекология., 2007, №2. – С59-60.

скую перспективу наступившей в России «перинатальной революции» - при значимом ухудшении показателей перинатальной и младенческой смертности – очевидно, что мы уже не могли не перейти на международные критерии перинатального периода, прежде всего с позиций сопоставимости репродуктивных потерь в России и мире, и собственно уже перешли с 15 марта 2012г., после утверждения Минюстом Приказа №1687.

В отношении регистрации детей с ЭНМТ следует отметить, что за последние три года их детального учета наблюдается несоответствие числа родившихся по сроку гестации и массе тела. Так, в 2011г. число родившихся детей (плодов) **массой тела 500-999г** (15692 – по табл.2245 формы ГСН №32) меньше числа зарегистрированных родившихся при прерывании беременности **в сроке 22-27 недель** (16702, согласно табл.2212 статистической формы №32). Объяснением этому служит то, что 1010 плодов (6,4%), родившихся в сроке 22-27 недель, имели массу тела менее 500г - из-за синдрома задержки развития плода - и не зарегистрированы как дети с ЭНМТ. (В статистическом учете это разница между данными таблиц 2212 и 2245 формы №32.) Характерно, что различие касается мертворожденных плодов, среди которых разница достигла 13,9%, в то время как число живорожденных массой тела 500-999г. превышало число родившихся живыми в сроке 22-27 недель за счет детей ЭНМТ в сроке более 28 недель.

В общем, с проблемой регистрации детей ЭНМТ, известной нам по прежним временам (когда «критической» для учета/неучета была масса тела плода 1000г), придется столкнуться при переходе на новые критерии рождения на новом пороговом значении массы тела плода - 500г.

Для отечественного родовспоможения «перинатальная революция» важна еще и с точки зрения необходимости снижения акушерских осложнений и предотвращения ущерба здоровью матери при прерывании беременности в сроке 22-27 недель. Как известно, сегодня наблюдаются крайне негативные исходы «позднего аборта» для матери – большое число операций гистерэктомии (23,3‰ в 2011г.) при высокой послеоперационной летальности. Это свидетельствует о низком качестве медицинской помощи при «позднем аборте» и является убедительным доводом в пользу необходимости перехода на новые критерии перинатального периода с учетом интересов не только ребенка, но и с позиций снижения материнской смертности и сохранения здоровья женщины.

### **Перинатальная и материнская смертность (данные Росстата)**

**Перинатальная смертность (ПС)** в России продолжала снижаться в 2006-2010гг. с 9,6 до 7,4‰, или на 22,9%, преимущественно за счет ранней неонатальной смертности – с 4,2 до 2,8‰, или на 33,3%, при снижении мертворождаемости лишь с 5,3 до 4,6‰, или на 13,2%.

Неравномерные темпы снижения различных компонент ПС обусловили изменение ее структуры - рост доли мертворождаемости в ПС до 67,6%, а антенатальной мертворождаемости – до 60% от перинатальных потерь и 85,3% от числа мертворожденных. Оценивая высокую значимость антенатальной мертворождаемости, надо отметить, что внутриутробная гибель плода явля-

ется фактором риска коагулопатического кровотечения у роженицы и родильницы, являющегося одной из основных причин материнской смерти. Частота патологической акушерской кровопотери при «синдроме мертвого плода» достигает по некоторым данным 21,0%, и с этих позиций снижение антенатальной мертворождаемости является резервом сокращения не только перинатальной, но и материнской смертности.

Второй негативной особенностью динамики ПС является рост в ее структуре доли доношенных плодов и детей, которая достигла в 2011 г. 47,4% в структуре перинатальных потерь (при 23,7 в 1991г.) и 49,1% в структуре мертворождаемости (при 16,0 в 1991г.). Диспропорция ПС по гестационному сроку обусловлена преобладающим темпом снижения ПС недоношенных при отставании темпов снижения гибели доношенных. Это согласуется с динамикой предотвратимой респираторной патологии среди доношенных детей и свидетельствует о диспропорции качества акушерской помощи в стационарах разного уровня: низком уровне оказываемой помощи при доношенной беременности, т.е. в ЛПУ 1-2 уровня, при опережающих темпах улучшения качества родовспоможения в стационарах 3-го уровня.

Следовательно, основным резервом снижения ПС и повышения здоровья женщин и рождающихся детей на популяционном уровне является улучшение качества базовой акушерской и перинатальной помощи в широкой сети учреждений родовспоможения 1-2-ого уровня, не имеющих сегодня необходимого ресурсного обеспечения.

При анализе причин ПС (данные Росстата, 2010 год) важно отметить рост в структуре материнских причин рубрики «причина не установлена», занимающей с 2005 г. второе ранговое место и составившей в 2010 г. 27,3% (после «осложнений со стороны плаценты, пуповины и оболочек» - 34,8%), опередив рубрики «состояния матери, не связанные с беременностью» (17,6%), «осложнения беременности» (16,0%) и «осложнения родов и родоразрешения» (2,5%). Среди материнских причин мертворождаемости «причина не установлена» также на втором месте (24,8%) после «осложнений со стороны плаценты и пуповины» (35,7%), а среди причин смерти детей первой недели жизни эта рубрика вышла даже на первое место! Столь неблагоприятная ситуация означает или отсутствие объективного анализа материнских причин смерти ребенка, или – что еще хуже – отсутствие материнской патологии, способствовавшей гибели ребенка, и тогда речь идет о некачественной медицинской помощи при беременности, в родах или в постнатальном периоде, на что указывали еще в 1992 г. А.Г.Талалаев и Г.А.Самсыгина<sup>9</sup>.

Одним из главных достижений службы родовспоможения в последние годы является **снижение материнской смертности (МС)** в стране - с 23,8 до 16,7 на 100000 живорожденных за 2006-2010 г. (на 29%), однако необходимо отметить как негативный факт сохраняющееся превышение показателей МС в сельской местности (30,0-19,6 на 100000 живорожденных в 2009-2010гг.)

---

<sup>9</sup> Талалаев А.Г., Самсыгина Г.А. Перспективы снижения перинатальной смертности. //Педиатрия. – 1992., №1. – С.7-10.



над уровнем в городе (18,7-15,2). При этом в нозологической структуре МС сельских женщин значительно выше доля прямых акушерских причин смерти, являющихся предотвратимыми: кровотечений (16,5% при 13,5% в городе), гестоза (11,7 и 8,3% соответственно), а также абортс внебольничных (9,7 и 8,3%) и медицинских (3,9 и 1,0%) – т.е. управляемых состояний, являющихся критерием качества акушерской помощи. При этом доля непрямых причин акушерской смерти (экстрагенитальной патологии) в селе (22,3%) ниже, чем в городе (28,1% в 2010 г.).

Характерно, что и в отношении младенческой смертности наблюдается превышение показателя в селе над городским уровнем при увеличении их различия: если в 2006г. смертность младенцев в селе (12,1‰) превышала показатель в городе (9,4‰) на 28,7%, то в 2010 г. разница (9,1‰ и 6,9‰ соответственно) составила 31,9% - притом что в 2000г. степень превышения показателя в селе (16,8‰) над городским (14,7‰) составляла лишь 14,3%.

Столь значимое различие репродуктивных потерь в городе и селе, как и рост доли доношенных детей в структуре ПС, и неблагоприятная динамика предотвратимой респираторной патологии у новорожденных, характеризуют нарастающую дифференциацию медицинской помощи в учреждениях разного уровня: повышение качества акушерской помощи преимущественно в ЛПУ 3-го уровня при значительно меньшей позитивной динамике качества «базового» акушерства в ЛПУ 1-2 уровня, в которых получает медицинскую помощь большая часть населения страны и где преимущественно родоразрешаются женщины села и малых населенных пунктов.

Достигнутые успехи в перинатальных центрах (ПЦ), в которых ПС снижена до уровня европейских стран (2,6-5,3‰ в Центре планирования семьи и репродукции департамента здравоохранения г. Москвы – Савельева Г.М. с соавт., 2007<sup>10</sup>), к сожалению, нередко ограничиваются учреждениями третьего уровня, в то время как заболеваемость и смертность матери и ребенка в родильных домах и районных больницах существенно выше, хотя там происходят преимущественно нормальные роды у практически здоровых женщин с минимальной степенью риска.

Следовательно, современный этап развития родовспоможения характеризуется значительно большими успехами в родоразрешении контингентов высокого риска в ПЦ – при сохраняющемся высоком уровне предотвратимой «популяционной» патологии (как матери, так и ребенка).

Сегодня существенно снизился риск смерти женщины в родах и ребенка при рождении, но угроза развития предотвратимых акушерских осложнений и перинатальной патологии практически не снижается. И существующий масштаб нарушений здоровья рожаящих женщин и рождающихся детей, высокий уровень предотвратимой акушерской и перинатальной патологии диктует необходимость изменения стратегии развития родовспоможения в сторону повышения качества базовой акушерской помощи в ЛПУ 1-2 уровня.

---

<sup>10</sup> Савельева Г.М., Караганова Е.Я., Курцер М.А. и др. Кесарево сечение в современном акушерстве. //Акуш.и гинек. – 2007. - №2. – С3-7.

В то же время существующая тенденция модернизации службы родовспоможения путем создания сети перинатальных центров - при приоритетности высоких дорогостоящих технологий - неизбежно сопровождается относительным снижением материальных и кадровых ресурсов в учреждениях первого-второго уровня, оказывающих помощь основной массе рождающих женщин. В результате выделяемые на родовспоможение ресурсы используются нерационально в отношении главной популяционной задачи родовспоможения – **обеспечения рождения здорового поколения в целом по стране**. При этом объективной причиной низкого качества акушерской и перинатальной помощи в учреждениях 1-2 уровня является ухудшение ресурсной базы службы родовспоможения, высокий износ оборудования с превышением сроков его эксплуатации.

### **Проблема ВИЧ-инфекции в родовспоможении и перинатологии**

В связи с особой значимостью для здоровья популяции ВИЧ-инфекции, представляем имеющиеся в статистической форме №32 сведения о числе родившихся детей от ВИЧ-инфицированных матерей за 6 лет - с 2006-2011 гг. Устойчивое увеличение числа родов у ВИЧ-инфицированных женщин на 35% за 6 лет (с 4,77 в 2006г. до 6,44 на 1000 родов в 2011 г.) вполне закономерно отражает рост распространенности ВИЧ-инфекции, наблюдающийся в России на популяционном уровне<sup>11 12</sup>.

При этом - по мере увеличения числа родов у ВИЧ-инфицированных женщин в динамике - отмечается тенденция к нормализации показателей, характеризующих уровень социального здоровья этого контингента.

Об этом свидетельствует, во-первых, снижение доли не состоявших под наблюдением в женской консультации ВИЧ-инфицированных женщин (с 16,7% до 14,5% за 2006-2011 гг.), хотя показатель продолжает в 7 раз превышать таковой в популяции. (При этом надо отметить увеличение показателя в 2011 г. в сравнении с 2010 г. - с 13,9 до 14,5%).

Второй особенностью анализируемого контингента является устойчивое уменьшение числа матерей, отказавшихся от новорожденного ребенка в 2006-2010 гг. - с 4,96% до 3,40 в 2010г. Впрочем, в 2011 г. отмечено изменение позитивной динамики, наблюдавшейся в предшествующие пять лет – показатель значительно увеличился – с 3,40 в 2010 г. до 5,92% - табл.1. В сравнении с числом «отказных» детей в популяции (3,94 на 1000 родившихся живыми в 2008г. и 3,06 в 2011г.) число отказов от детей у ВИЧ-инфицированных женщин выше в 12-20 раз (49,6 и 59,2% в те же годы).

Снижение перинатальных потерь у ВИЧ-инфицированных женщин в 1,3 раза за пять лет (с 17,4 на 1000 родившихся в 2006 г. до 13,4 в 2011 г.) подтверждает тезис о том, что распространение ВИЧ-инфекции происходит не только среди маргинальных слоев общества, но в общей популяции и со-

<sup>11</sup> Покровский В.В. <http://www.upmonitor.ru/editorial/interview/2007-11-29/1583/>

<sup>12</sup> Ладная Н.Н. Развитие эпидемии ВИЧ-инфекции в РФ в 2011 г.

<http://www.hivpolicy.ru/upload/File/RelatedFiles/publication/1268/9%20FNMC%20epid.pdf>

гласуется с приводимыми в литературе данными об увеличении гетеросексуального пути передачи ВИЧ-инфекции. В то же время превышение показателя перинатальной смертности у ВИЧ-инфицированного контингента в 1,8 раз над популяционным уровнем – в сочетании с особенностями поведения этих беременных - характеризует очевидные социальные отличия данного контингента от общей популяции.

Таблица 1.

Сведения о числе родившихся детей у ВИЧ-инфицированных женщин и перинатальных исходах у этого контингента женщин в динамике 2006-2011 гг.

	2006	2007	2008	2009	2010	2011
Родилось живыми всего (абс. число)	1457826	1581023	1683183	1732059	1758058	1762496
Родилось живыми и мертвыми всего (абс. число)	1457907	1581141	1683276	1732139	1766377	1770677
Всего родов (абс. число)	1454366	1576053	1676582	1724553	1749645	1753587
<b>Число родов у ВИЧ-инфицированных женщин</b>	<b>6943</b>	<b>8089</b>	<b>8873</b>	<b>9747</b>	<b>10365</b>	<b>11303</b>
Число родов у ВИЧ-инфицированных женщин на 1000 родов	4,77	5,13	5,29	5,65	5,92	6,44
В т.ч. не состояло на учете	1157	1477	1297	1317	1443	1644
Доля ВИЧ инфицированных не состоявших на учете при беременности (%)	16,7	18,3	14,6	13,5	13,9	14,5
Число родившихся у ВИЧ-инфицированных матерей	7019	8081	8931	9797	10473	11445
Число родившихся у ВИЧ-инфицированных матерей на 1000 родившихся	4,81	5,11	5,31	5,66	5,96	6,46
Родилось живыми у ВИЧ-инфицированных матерей	6938	7963	8838	9717	10400	11331
Из них умерло	43	28	36	71	57	42
в т.ч. в 0-6 дней	41	22	31	54	46	39
перинатальная смертность среди родившихся от ВИЧ-инфицированных матерей	17,4	17,3	13,9	13,7	11,4	13,4
Число новорожденных от ВИЧ-инфицированных матерей, от которых отказались родственники	342	289	437	301	352	671
Доля отказавшихся (%) от новорожденного	4,96	3,64	4,96	3,12	3,40	5,92
Аборты у ВИЧ-инфицированных (абс.число)	4884	4373	4636	5247	4848	5017
Общее число абортов	1407042	1302480	1236362	1161690	1054820	989375
Число абортов у ВИЧ-инфицированных женщин на 1000 абортов	3,47	3,36	3,75	4,52	4,60	5,07

Относительно состояния здоровья детей от ВИЧ-инфицированных женщин известно, что вероятность передачи ВИЧ-инфекции от матери ребенку в группе беременных женщин без применения химиопрепаратов была высокой – 34,6% (Деткова Н.В., 2003<sup>13</sup>). До 2000 г. среди рожденных ВИЧ-инфицированными женщинами число ВИЧ-инфицированных детей составляло 19,3%; после введения комплекса мероприятий, направленных на снижение уровня передачи ВИЧ от матери ребенку, включая трехэтапную химиопрофилактику при беременности, показатель снижен до 4,4% (Соколова Е.В., 2003<sup>14</sup>). Однако при проведении химиопрофилактики антиретровирус-

<sup>13</sup> Деткова Н.В. Химиопрофилактика передачи ВИЧ-инфекции от матери ребенку. /Автореф. дисс...канд. М., 2003. 24с.

<sup>14</sup> Соколова Е.В. Предупреждение передачи вируса иммунодефицита человека от матери ребенку в России. / Автореф. дисс...канд. М., 2003. 24с.

ными препаратами важно учитывать возможность развития у беременной анемии (в результате нарушения эритропоэза), тромбоцитопении и гипокоагуляционных изменений системы крови (Шифман Е.М. с соавт., 2012<sup>15</sup>).

Характерно, что среди женщин, прерывающих беременность, число ВИЧ-инфицированных существенно ниже – 5,07 на 1000 аборт в 2011 г. (по данным статистической формы №13) при 6,44 среди рожаящих, что вполне очевидно связано с меньшей полнотой обследования женщин прерывающих беременность в сравнении с рожаящими женщинами.

Обращает на себя внимание ухудшение ситуации по всем показателям в 2011 г. в сравнении с 2010 г., что отражает негативную динамику социального статуса населения России, в том числе контингента ВИЧ-инфицированных женщин.

### **О проблеме ресурсного обеспечения службы родовспоможения**

Оценивая динамику ресурсного обеспечения учреждений родовспоможения, надо отметить продолжающуюся реструктуризацию службы родовспоможения – число родильных домов уменьшилось с 204 в 2006г. до 176 в 2011 при одновременном увеличении перинатальных центров с 40 до 57 за те же годы (по данным статистической формы №47). Продолжающееся сокращение числа ФАП-ов в стране (с 41481 до 34919, или на 15,8% за 2006-2011 гг.), а также акушерских отделений в районных и центральных районных больницах неизбежно вызывает снижение доступности акушерско-гинекологической помощи населению.

Продолжается и снижение числа акушерских коек - с 81тыс. в 2006г. до 78,2 тыс. в 2011 г. (на 3,5%), притом, что число родов за эти годы увеличилось на 20,6%. Показатель обеспеченности акушерскими койками при этом увеличился – с 20,6 до 21,1 на 100000 женщин 15-49 лет за счет уменьшения числа женщин фертильного возраста за эти годы.

Сокращение коечного фонда неизбежно вызывает рост показателей работы койки. Так, за 2006-2011 гг. произошел рост среднегодовой занятости койки патологии беременных с 311 до 316 дней, а койки для беременных и рожениц с 241 до 268 дней (на 11,2%), причем в родильных домах показатель достиг 295 дней (при 269 в 2006г), а в ПЦ 303 (при 275 в 2006г.). Это безусловно затрудняет выполнение санитарно-противоэпидемического режима в учреждениях родовспоможения.

Средняя длительность пребывания на родильной койке снизилась с 7,6 в 2006г. до 6,7 в 2011, а на койке патологии – с 10,9 до 9,5. В роддомах показатель снизился с 7,6 до 7,0 за 2006-2011гг., а в ПЦ с 8,0 до 7,7 дней.

Обеспеченность врачами акушерами-гинекологами остается стабильной – 5,1 на 100000 женского населения, но обеспеченность акушерками продолжает снижаться - с 8,6 в 2005г. до 8,0 в 2011 г.

---

<sup>15</sup> Шифман Е.М., Ройтман Е.В., Кругова Л.В., Варганов В.Я., Хуторская Н.Н. Гематологические изменения у ВИЧ-инфицированных беременных на фоне химиопрофилактики антеретровирусными препаратами. //Акуш.и гинек., 2012/4/2. – С.39-45.

Учитывая, что основным направлением модернизации службы родовспоможения признано создание сети перинатальных центров<sup>16</sup>, следует однако иметь в виду, что сегодня в сети учреждений родовспоможения преобладающее большинство составляют ЛПУ 1-2 уровня. Согласно критериям, регламентирующим уровень оказания медицинской помощи (по Приказу МЗСР РФ №808н от 02.10.2009), на долю акушерских стационаров 1 уровня, где проводится до 500 родов в год, приходится 67%, 2-го уровня (500-1500 родов) – 27,8% и 3-его (свыше 1500 родов в год) – 5,2% от числа акушерских стационаров (Фролова О.Г., Юсупова А.Н., 2010<sup>17</sup>).

В структуре коечного фонда акушерских стационаров большинство составляют койки в родильных домах и ЦРБ (26441 и 22884 соответственно). Число коек в ПЦ (11271 в 2011 г.) составило 14,4% от общего коечного фонда родовспоможения (78174 акушерских коек в 2011г.). Число пролеченных больных в ПЦ составило 15,9% в 2011г.

Как известно, сведений о числе родов по уровню ЛПУ наша статистика не предоставляет. По данным Костина И.Н. (2012)<sup>18</sup>, в 2008г. 30% родов проведено в ЛПУ 1 уровня (при этом 40% случаев материнской смертности приходится на них), половина родов - в стационарах 2 уровня, и каждые пятые роды произошли в ПЦ и мощных родильных домах 3 уровня. Таким образом, большинство родов сегодня происходит в акушерских стационарах 1-2 уровня, причем эти преимущественно муниципальные ЛПУ имеют неудовлетворительную материально-техническую базу, и современная тактика сокращения числа маломощных учреждений родовспоможения приводит к дальнейшему ухудшению в них ресурсной базы, в т.ч. кадровых ресурсов. Как отмечает Костин И.Н., огромной проблемой является штатное расписание ЛПУ, которое в некоторых регионах не приведено в соответствие с приказом №808н из-за дефицита бюджета и ограниченности фонда ОМС.

### **Ресурсное обеспечение неонатальной помощи**

Согласно Приказу Минздравсоцразвития России от 01.06.2010 №409н «Об утверждении порядка оказания неонатологической медицинской помощи», определяющему порядок оказания неонатальной помощи в акушерских и детских стационарах детям от рождения до 28 суток жизни, «количество коек патологии новорожденных и недоношенных детей в перинатальных центрах и медицинских организациях педиатрического профиля субъекта Российской Федерации определяется ... из расчета не менее 10 коек на 1000

---

<sup>16</sup> Широкова В.И. Филиппов О.С., Гусева Е.В., Состояние здоровья женщин и основные направления развития службы родовспоможения в Российской Федерации //Здравоохранение, 2009.-N 11.-С.25-31.

<sup>17</sup> Фролова О.Г. Юсупова А.Н. Опыт работы и задачи перинатальных центров по снижению перинатальной и материнской смертности // Регионализация перинатальной помощи. Материалы международной научно-практической конференции. Тверь. 2010, - с.163-167.

<sup>18</sup> Костин И.Н. Научно-практический семинар «Репродуктивный потенциал России: версии и контрверсии». Пост-релиз и материалы научной программы. — М.: Редакция журнала StatusPraesens, 2012. — 32 с. <http://praesens.ru/450>

родов». В то же время число коек патологии новорожденных и недоношенных детей в 2011 г. составило в целом по России лишь 11176 (обеспеченность – 67,3 на 1000 детей до 1 года), т.е. дефицит этих коек в среднем по стране при сегодняшнем числе родов (свыше 1,75 млн.) составляет порядка трети от нормативной потребности. Более того, при анализе динамики коечного фонда неонатальной службы обращает на себя внимание отчетливое снижение показателя обеспеченности койками патологии новорожденных и недоношенных детей в последние годы (с 70,8 в 2006 г. до 67,3 на 10000 детей первого года жизни в 2011 г.).

Следовательно, одной из задач службы охраны материнства и детства сегодня является приведение в соответствие коечного фонда неонатальных отделений и ликвидация имеющегося дефицита коек. Проблема особенно важна сегодня в связи с переходом на новые перинатальные критерии, поскольку дети ЭНМТ неизбежно потребуют пролонгированного лечения не только в акушерских стационарах, но и на вторых этапах выхаживания.

Снижение обеспеченности неонатологами за годы проводимых реформ (с 37,3 на 10000 родившихся живыми в 2005г. до 35,1 в 2011г.) произошло несмотря на некоторое увеличение абсолютного числа неонатологов (с 5279 до 5832). Это обусловлено опережающими темпами роста рождаемости - при очевидном отставании темпов роста числа неонатологов. Наиболее неблагоприятная ситуация с кадрами неонатологов в бедных регионах, что подтверждается отрицательным коэффициентом корреляции доли бедного населения с показателем обеспеченности неонатологами ( $r=-0,58$ ).

При оценке эффективности неонатальной службы важным показателем является ситуация с госпитализацией больных новорожденных. Число переведенных из акушерского стационара новорожденных снизилось с 9,4% от числа родившихся в 2005г. до 7,3% в 2011г. (абсолютное число переведенных детей составило 129124). Однако анализ числа поступивших на койки патологии новорожденных и недоношенных детей (согласно форме ФСН № 47) увеличилось за 2005-2011 гг. с 158243 до 175716, что от числа родившихся составило соответственно 11,2 и 10,0%. При этом «с педиатрического участка» на второй этап лечения поступил 25601 ребенок в 2005 г. и 46592 в 2011 г., т.е. доля поступивших на койки патологии новорожденных «с участка» увеличилась с 16,2% в 2005 г. до 26,5% в 2011г.

Понятно, что это связано с более ранней выпиской родильниц и новорожденных из акушерского стационара (поскольку длительность пребывания на родильной койке снизилась с 7,7 до 6,7 дня за 2005-2011гг.), но наблюдающаяся тенденция более позднего поступления больного новорожденного в педиатрический стационар должна быть преодолена принятием соответствующих организационных мер как явно негативная - с позиций потенциального вреда для здоровья новорожденного ребенка.

### **Заключение**

Заключая надо отметить, что ведущее значение в исходах беременности с позиций не только выживаемости, но и сохранении здоровья рождаю-

щихся детей, имеет организация службы материнства и детства. И сегодня – в неблагоприятных демографических условиях в стране - родовспоможение и неонатальная служба, формирующие здоровья населения на перспективу, должны быть абсолютным приоритетом не только в здравоохранении, но в государственной политике России в целом.

В настоящей справке проанализированы данные официальной статистики (по статистическим формам №13, 14, 32 и 47), характеризующие параметры здоровья беременных, рожениц и новорожденных, а также показатели деятельности учреждений родовспоможения в динамике за пять последних лет. Выявлено, что уровень здоровья беременных и новорожденных, несмотря на улучшение некоторых показателей, остается низким. Наблюдаемое снижение частоты экстрагенитальной заболеваемости беременных сопровождается ростом распространенности невынашивания и внематочной беременности, что свидетельствует об ухудшении репродуктивного здоровья современных женщин России.

Анализ показателей стационарной акушерской помощи выявляет сохраняющийся высокий уровень предотвратимой патологии рожениц и новорожденных. Наблюдающееся сегодня снижение материнской и перинатальной смертности, к сожалению, не сопровождается столь же эффективным уменьшением заболеваемости беременных, рожениц и новорожденных, и это определяет приоритеты развития службы охраны здоровья матери и ребенка в направлении совершенствования не только реанимационной, но и базовой акушерской и перинатальной помощи.

Масштаб и характер регистрируемой сегодня акушерской и перинатальной патологии, обусловленной в значительной степени влияниями медико-социальных факторов, бедностью населения, но также и дефектами акушерской и неонатальной помощи, в полной мере отражает социально-экономические, демографические и медицинские проблемы в стране, являясь популяционным признаком социального неблагополучия населения и индикатором низкого качества базового родовспоможения.

В то же время современная стратегия модернизации родовспоможения, предлагаемая как безальтернативный способ повышения качества акушерской помощи и улучшения демографической ситуации в России, ориентирована на создание сети перинатальных центров и основана на внедрении реанимационной высокотехнологичной медицинской помощи контингентам высокого риска. Однако данное направление развития службы малоперспективно с позиций необходимости укрепления здоровья населения на уровне популяции. Для реального повышения качества «общественного здоровья» и обеспечения рождения здорового поколения в целом по стране должен быть признан приоритет популяционной стратегии развития родовспоможения, стратегии, основанной на совершенствовании базовой, первичной акушерской и неонатальной помощи женщинам и детям во всех учреждениях родовспоможения, и прежде всего первого-второго уровня, где рождается большинство российских детей, но и формируется основная перинатальная и материнская патология. Необходимость принятия новой идеологии здорового

материнства и детства - обеспечения безопасного родоразрешения на уровне популяции - т.е. каждой рожаящей женщине и каждому рождающемуся ребенку в масштабах страны, определяется высокой демографической значимостью показателей здоровья рождающихся детей.

Особого внимания сегодня заслуживает проблема обеспечения безопасного родоразрешения в сроке 22-27 недель беременности и оптимального выхаживания детей с экстремально низкой массой тела, в связи с чем очевидна необходимость реструктуризации акушерского и неонатального коечного фонда с учетом более длительного пребывания этих женщин на койке патологии беременности и новорожденных ЭНМТ.

Таким образом, проведенный анализ показателей здоровья рожаящих сегодня женщин и родившихся детей свидетельствует об общей тенденции улучшения репродуктивной ситуации в стране – увеличении числа деторождений, снижении репродуктивных потерь (материнской, перинатальной, младенческой смертности), отдельных осложнений при родах. В то же время высокий уровень врожденных пороков развития плода, управляемой патологии в родах, увеличение в динамике частоты предотвратимой неонатальной патологии (респираторных расстройств, других нарушений церебрального статуса новорожденных) характеризуют недостаточный уровень акушерской и перинатальной помощи. Рост невынашивания беременности, плацентарной недостаточности с задержкой роста и развития плода – вплоть до внутриутробной его гибели - характеризуют низкий уровень репродуктивного потенциала населения, что повышает ответственность службы родовспоможения за сохранение здоровья населения и обеспечение должного уровня медицинской помощи матери и ребенку на популяционном уровне.

Приложение

**Динамика репродуктивных потерь в России (данные Росстата)**

Показатели	Годы									
	2001	2002	2003	2004	2005	2006	2007	2008	2009	2010
Материнская смертность на 100000 живорожденных	36,5	33,6	31,9	23,4	25,4	23,8	22,1	21,0	22,0	16,7
Перинатальная смертность на 1000 родившихся живыми и мертвыми	12,8	12,1	11,3	10,6	10,2	9,6	9,1	8,3	7,8	7,4
Мертворождаемость на 1000 родившихся живыми и мертвыми	6,6	6,4	6,1	5,8	5,7	5,3	5,3	5,0	4,7	4,6
Ранняя неонатальная смертность на 1000 одившихся живыми	6,2	5,7	5,2	4,9	4,5	4,2	3,8	3,3	3,1	2,8
Младенческая смертность на 1000 родившихся живыми	14,6	13,3	12,4	11,6	11,0	10,2	9,4	8,5	8,1	7,5



**Таблица 1. Сеть лечебно-профилактических учреждений, оказывающих медицинскую помощь женщинам и детям.**

Субъекты Российской Федерации	Детские областные, краевые, республиканские больницы					Детские городские больницы				
	2005	2008	2009	2010	2011	2005	2008	2009	2010	2011
<b>Российская Федерация</b>	<b>67</b>	<b>69</b>	<b>69</b>	<b>69</b>	<b>69</b>	<b>291</b>	<b>245</b>	<b>235</b>	<b>231</b>	<b>226</b>
<b>Центральный федеральный округ</b>	<b>16</b>	<b>18</b>	<b>18</b>	<b>18</b>	<b>18</b>	<b>58</b>	<b>43</b>	<b>41</b>	<b>39</b>	<b>39</b>
Белгородская область	1	1	1	1	1	3	2	2	2	2
Брянская область	1	1	1	1	1	3	3	3	3	3
Владимирская область	1	1	1	1	1	5	5	4	3	3
Воронежская область	2	2	2	2	2	2	2	1	1	1
Ивановская область	-	1	1	1	1	4	3	3	3	3
Калужская область	1	1	1	1	1	1	1	1	1	1
Костромская область	-	-	-	-	-	1	1	1	1	1
Курская область	1	1	1	1	1	1	1	1	1	1
Липецкая область	1	1	1	1	1	3	3	3	3	3
Московская область	1	1	1	1	1	11	4	4	3	3
Орловская область	1	1	1	1	1	-	-	-	-	-
Рязанская область	1	1	1	1	1	-	-	-	-	-
Смоленская область	1	1	1	1	1	1	1	1	1	1
Тамбовская область	1	1	1	1	1	3	1	1	1	1
Тверская область	1	1	1	1	1	4	3	3	3	3
Тульская область	1	1	1	1	1	4	3	3	3	3
Ярославская область	-	1	1	1	1	4	2	2	2	2
гор. Москва	1	1	1	1	1	8	8	8	8	8
<b>Северо-Западный федеральный округ</b>	<b>8</b>	<b>8</b>	<b>8</b>	<b>8</b>	<b>8</b>	<b>20</b>	<b>18</b>	<b>16</b>	<b>16</b>	<b>16</b>
Республика Карелия	1	1	1	1	1	1	1	1	1	1
Республика Коми	1	1	1	1	1	2	2	2	2	2
Архангельская область	1	1	1	1	1	1	1	1	1	1
Ненецкий автономный округ	-	-	-	-	-	-	-	-	-	-
Вологодская область	1	1	1	1	1	2	1	1	1	1
Калининградская область	1	1	1	1	1	3	2	1	1	1
Ленинградская область	-	1	1	1	1	1	1	1	1	1
Мурманская область	-	-	-	-	-	1	1	1	1	1
Новгородская область	1	1	1	1	1	-	-	-	-	-
Псковская область	1	1	1	1	1	2	1	1	1	1
гор. Санкт - Петербург	1	-	-	-	-	7	8	7	7	7
<b>Южный федеральный округ</b>	<b>6</b>	<b>6</b>	<b>6</b>	<b>6</b>	<b>6</b>	<b>23</b>	<b>20</b>	<b>20</b>	<b>20</b>	<b>20</b>
Республика Адыгея	1	1	1	1	1	-	-	-	-	-
Республика Калмыкия	1	1	1	1	1	-	-	-	-	-
Краснодарский край	1	1	1	1	1	7	6	6	6	6
Астраханская область	1	1	1	1	1	2	2	2	2	2
Волгоградская область	1	1	1	1	1	5	5	5	5	5
Ростовская область	1	1	1	1	1	9	7	7	7	7
<b>Северо-Кавказский федеральный округ</b>	<b>5</b>	<b>5</b>	<b>5</b>	<b>5</b>	<b>5</b>	<b>12</b>	<b>12</b>	<b>12</b>	<b>12</b>	<b>12</b>
Республика Дагестан	1	1	1	1	1	5	5	5	5	5
Республика Ингушетия	-	-	-	-	-	-	-	-	-	-
Кабардино-Балкарская Респ.	1	1	1	1	1	-	-	-	-	-
Карачаево-Черкесская Респ.	-	-	-	-	-	1	1	1	1	1
Р. Северная Осетия - Алания	1	1	1	1	1	-	-	-	-	-
Чеченская Республика	1	1	1	1	1	1	1	1	1	1
Ставропольский край	1	1	1	1	1	5	5	5	5	5

Продолжение таблицы 1.

Субъекты Российской Федерации	Детские областные, краевые, республиканские больницы					Детские городские больницы				
	2005	2008	2009	2010	2011	2005	2008	2009	2010	2011
<b>Приволжский федеральный округ</b>	<b>14</b>	<b>14</b>	<b>14</b>	<b>14</b>	<b>13</b>	<b>77</b>	<b>60</b>	<b>56</b>	<b>54</b>	<b>54</b>
Республика Башкортостан	1	1	1	1	1	7	4	4	4	4
Республика Марий Эл	1	1	1	1	1	1	1	1	1	1
Республика Мордовия	2	2	2	2	1	1	-	-	-	-
Республика Татарстан	1	1	1	1	1	12	9	9	8	7
Удмуртская Республика	1	1	1	1	1	5	3	3	3	3
Чувашская Республика	1	1	1	1	1	7	7	7	7	7
Пермский край	1	1	1	1	1	12	11	7	7	8
Кировская область	1	1	1	1	1	3	3	3	2	2
Нижегородская область	1	1	1	1	1	11	7	7	7	7
Оренбургская область	1	1	1	1	1	3	2	2	2	2
Пензенская область	1	1	1	1	1	1	1	1	1	1
Самарская область	-	-	-	-	-	3	3	3	3	3
Саратовская область	1	1	1	1	1	8	7	7	7	7
Ульяновская область	1	1	1	1	1	3	2	2	2	2
<b>Уральский федеральный округ</b>	<b>4</b>	<b>4</b>	<b>4</b>	<b>4</b>	<b>4</b>	<b>32</b>	<b>30</b>	<b>28</b>	<b>28</b>	<b>29</b>
Курганская область	1	1	1	1	1	1	1	1	1	1
Свердловская область	1	1	1	1	1	18	18	17	17	17
Тюменская область	1	1	1	1	1	2	1	1	1	2
Ханты-Мансийский авт. округ	1	1	1	1	1	-	-	-	-	1
Ямало-Ненецкий авт. округ	-	-	-	-	-	-	-	-	-	-
Челябинская область	1	1	1	1	1	11	10	9	9	9
<b>Сибирский федеральный округ</b>	<b>11</b>	<b>10</b>	<b>10</b>	<b>10</b>	<b>10</b>	<b>53</b>	<b>45</b>	<b>45</b>	<b>46</b>	<b>45</b>
Республика Алтай	1	1	1	1	1	-	-	-	-	-
Республика Бурятия	1	1	1	1	1	2	1	1	2	2
Республика Тыва	1	1	1	1	1	1	1	1	1	1
Республика Хакасия	-	-	-	-	-	3	2	2	2	2
Алтайский край	1	1	1	1	1	6	6	6	6	5
Забайкальский край	2	2	2	2	2	-	-	-	-	-
Красноярский край	2	1	1	1	1	7	7	7	7	7
Иркутская область	1	1	1	1	1	5	5	5	5	5
Кемеровская область	-	-	-	-	-	12	12	12	12	12
Новосибирская область	-	-	-	-	-	10	4	4	4	4
Омская область	1	1	1	1	1	4	4	4	4	4
Томская область	1	1	1	1	1	3	3	3	3	3
<b>Дальневосточный федеральный округ</b>	<b>4</b>	<b>4</b>	<b>4</b>	<b>4</b>	<b>5</b>	<b>17</b>	<b>17</b>	<b>17</b>	<b>16</b>	<b>11</b>
Республика Саха (Якутия)	-	-	-	-	-	1	2	2	2	2
Камчатский край	1	1	1	1	1	-	-	-	-	-
Приморский край	-	-	-	-	-	9	8	8	8	4
Хабаровский край	1	1	1	1	1	4	4	4	3	3
Амурская область	1	1	1	1	1	1	1	1	1	1
Магаданская область	-	-	-	-	-	1	1	1	1	1
Сахалинская область	-	-	-	-	1	1	1	1	1	-
Еврейская авт. область	1	1	1	1	1	-	-	-	-	-
Чукотский автономный округ	-	-	-	-	-	-	-	-	-	-

Продолжение таблицы 1.

Субъекты Российской Федерации	Инфекционные больницы для детей					Туберкулезные больницы для детей				
	2005	2008	2009	2010	2011	2005	2008	2009	2010	2011
<b>Российская Федерация</b>	<b>40</b>	<b>32</b>	<b>30</b>	<b>28</b>	<b>26</b>	<b>9</b>	<b>11</b>	<b>11</b>	<b>10</b>	<b>10</b>
<b>Центральный федеральный округ</b>	<b>11</b>	<b>11</b>	<b>10</b>	<b>9</b>	<b>8</b>	<b>1</b>	<b>1</b>	<b>1</b>	<b>1</b>	<b>1</b>
Белгородская область	-	-	-	-	-	-	-	-	-	-
Брянская область	-	-	-	-	-	1	1	1	1	1
Владимирская область	-	-	-	-	-	-	-	-	-	-
Воронежская область	-	-	-	-	-	-	-	-	-	-
Ивановская область	-	-	-	-	-	-	-	-	-	-
Калужская область	-	-	-	-	-	-	-	-	-	-
Костромская область	-	-	-	-	-	-	-	-	-	-
Курская область	-	1	-	-	-	-	-	-	-	-
Липецкая область	-	-	-	-	-	-	-	-	-	-
Московская область	1	-	-	-	-	-	-	-	-	-
Орловская область	1	1	1	1	-	-	-	-	-	-
Рязанская область	1	1	1	1	1	-	-	-	-	-
Смоленская область	-	-	-	-	-	-	-	-	-	-
Тамбовская область	-	-	-	-	-	-	-	-	-	-
Тверская область	-	-	-	-	-	-	-	-	-	-
Тульская область	3	3	3	2	2	-	-	-	-	-
Ярославская область	-	-	-	-	-	-	-	-	-	-
гор. Москва	5	5	5	5	5	-	-	-	-	-
<b>Северо-Западный федеральный округ</b>	<b>6</b>	<b>2</b>	<b>2</b>	<b>2</b>	<b>2</b>	-	-	-	-	-
Республика Карелия	-	-	-	-	-	-	-	-	-	-
Республика Коми	2	-	-	-	-	-	-	-	-	-
Архангельская область	-	-	-	-	-	-	-	-	-	-
Ненецкий автономный округ	-	-	-	-	-	-	-	-	-	-
Вологодская область	-	-	-	-	-	-	-	-	-	-
Калининградская область	1	-	-	-	-	-	-	-	-	-
Ленинградская область	-	-	-	-	-	-	-	-	-	-
Мурманская область	1	1	1	1	1	-	-	-	-	-
Новгородская область	-	-	-	-	-	-	-	-	-	-
Псковская область	-	-	-	-	-	-	-	-	-	-
гор. Санкт - Петербург	2	1	1	1	1	-	-	-	-	-
<b>Южный федеральный округ</b>	<b>1</b>	<b>2</b>	<b>2</b>	<b>2</b>	<b>2</b>	-	-	-	-	-
Республика Адыгея	-	-	-	-	-	-	-	-	-	-
Республика Калмыкия	-	-	-	-	-	-	-	-	-	-
Краснодарский край	1	1	1	1	1	-	-	-	-	-
Астраханская область	-	-	-	-	-	-	-	-	-	-
Волгоградская область	-	1	1	1	1	-	-	-	-	-
Ростовская область	-	-	-	-	-	-	-	-	-	-
<b>Северо-Кавказский федеральный округ</b>	<b>1</b>	<b>1</b>	<b>1</b>	<b>1</b>	<b>1</b>	-	-	-	-	-
Республика Дагестан	-	-	-	-	-	-	-	-	-	-
Республика Ингушетия	-	-	-	-	-	-	-	-	-	-
Кабардино-Балкарская Респ.	-	-	-	-	-	-	-	-	-	-
Карачаево-Черкесская Респ.	1	1	1	1	1	-	-	-	-	-
Р. Северная Осетия - Алания	-	-	-	-	-	-	-	-	-	-
Чеченская Республика	-	-	-	-	-	-	-	-	-	-
Ставропольский край	-	-	-	-	-	-	-	-	-	-

Продолжение таблицы 1.

Субъекты Федерации	Инфекционные больницы для детей					Туберкулезные больницы для детей				
	2005	2008	2009	2010	2011	2005	2008	2009	2010	2011
<b>Приволжский федеральный округ</b>	<b>9</b>	<b>8</b>	<b>8</b>	<b>8</b>	<b>8</b>	<b>1</b>	<b>1</b>	<b>1</b>	-	-
Республика Башкортостан	-	-	-	-	-	-	-	-	-	-
Республика Марий Эл	-	-	-	-	-	-	-	-	-	-
Республика Мордовия	-	-	-	-	-	-	-	-	-	-
Республика Татарстан	-	-	-	-	-	-	-	-	-	-
Удмуртская Республика	2	1	1	1	1	-	-	-	-	-
Чувашская Республика	-	-	-	-	-	-	-	-	-	-
Пермский край	1	1	1	1	1	-	-	-	-	-
Кировская область	-	-	-	-	-	-	-	-	-	-
Нижегородская область	2	2	2	2	2	1	1	1	-	-
Оренбургская область	-	-	-	-	-	-	-	-	-	-
Пензенская область	-	-	-	-	-	-	-	-	-	-
Самарская область	-	-	-	-	-	-	-	-	-	-
Саратовская область	3	3	3	3	3	-	-	-	-	-
Ульяновская область	1	1	1	1	1	-	-	-	-	-
<b>Уральский федеральный округ</b>	<b>2</b>	<b>2</b>	<b>2</b>	<b>1</b>	<b>1</b>	<b>1</b>	<b>3</b>	<b>3</b>	<b>3</b>	<b>3</b>
Курганская область	-	-	-	-	-	-	-	-	-	-
Свердловская область	1	1	1	-	-	-	-	-	-	-
Тюменская область	-	-	-	-	-	-	-	-	-	-
Ханты-Мансийский авт. округ	-	-	-	-	-	-	-	-	-	-
Ямало-Ненецкий авт. округ	-	-	-	-	-	-	-	-	-	-
Челябинская область	1	1	1	1	1	1	3	3	3	3
<b>Сибирский федеральный округ</b>	<b>6</b>	<b>4</b>	<b>3</b>	<b>3</b>	<b>2</b>	<b>5</b>	<b>5</b>	<b>5</b>	<b>5</b>	<b>5</b>
Республика Алтай	-	-	-	-	-	-	-	-	-	-
Республика Бурятия	-	-	-	-	-	-	-	-	-	-
Республика Тыва	-	-	-	-	-	-	-	-	-	-
Республика Хакасия	-	-	-	-	-	-	-	-	-	-
Алтайский край	1	1	1	1	1	2	2	2	2	2
Забайкальский край	1	1	1	1	-	-	-	-	-	-
Красноярский край	1	1	-	-	-	-	-	-	-	-
Иркутская область	2	-	-	-	-	1	1	1	1	1
Кемеровская область	-	-	-	-	-	-	-	-	-	-
Новосибирская область	-	-	-	-	-	-	-	-	-	-
Омская область	-	-	-	-	-	1	1	1	1	1
Томская область	1	1	1	1	1	1	1	1	1	1
<b>Дальневосточный федеральный округ</b>	<b>4</b>	<b>2</b>	<b>2</b>	<b>2</b>	<b>2</b>	<b>1</b>	<b>1</b>	<b>1</b>	<b>1</b>	<b>1</b>
Республика Саха (Якутия)	1	-	-	-	-	-	-	-	-	-
Камчатский край	1	1	1	1	1	-	-	-	-	-
Приморский край	-	-	-	-	-	1	1	1	1	1
Хабаровский край	1	1	1	1	1	-	-	-	-	-
Амурская область	-	-	-	-	-	-	-	-	-	-
Магаданская область	1	-	-	-	-	-	-	-	-	-
Сахалинская область	-	-	-	-	-	-	-	-	-	-
Еврейская авт. область	-	-	-	-	-	-	-	-	-	-
Чукотский автономный округ	-	-	-	-	-	-	-	-	-	-

Продолжение Таблицы 1.

Субъекты Российской Федерации	Детские самостоятельные поликлиники					Родильные дома				
	2005	2008	2009	2010	2011	2005	2008	2009	2010	2011
<b>Российская Федерация</b>	<b>471</b>	<b>456</b>	<b>459</b>	<b>457</b>	<b>452</b>	<b>219</b>	<b>188</b>	<b>184</b>	<b>184</b>	<b>176</b>
<b>Центральный федеральный округ</b>	<b>198</b>	<b>183</b>	<b>184</b>	<b>185</b>	<b>185</b>	<b>64</b>	<b>57</b>	<b>56</b>	<b>55</b>	<b>52</b>
Белгородская область	2	2	2	2	2	1	1	1	1	1
Брянская область	1	1	1	1	1	4	3	3	3	3
Владимирская область	1	1	1	2	2	3	3	3	3	3
Воронежская область	11	-	-	-	-	2	2	2	2	2
Ивановская область	1	1	1	1	1	2	2	2	2	2
Калужская область	-	-	-	-	-	1	1	1	1	1
Костромская область	-	-	-	-	-	1	1	1	1	1
Курская область	3	3	3	3	3	2	2	2	2	1
Липецкая область	1	1	1	1	1	1	1	1	1	1
Московская область	14	11	11	11	11	9	7	7	6	6
Орловская область	3	3	3	3	3	2	1	1	1	1
Рязанская область	7	6	6	6	6	3	2	2	2	2
Смоленская область	-	-	-	-	-	1	-	-	-	-
Тамбовская область	1	1	1	1	1	1	-	-	-	-
Тверская область	-	-	-	-	-	6	6	6	6	6
Тульская область	3	3	3	3	2	5	5	4	4	3
Ярославская область	1	2	2	2	2	1	1	1	1	-
гор. Москва	149	148	149	149	150	19	19	19	19	19
<b>Северо-Западный федеральный округ</b>	<b>54</b>	<b>49</b>	<b>49</b>	<b>49</b>	<b>45</b>	<b>30</b>	<b>25</b>	<b>25</b>	<b>24</b>	<b>23</b>
Республика Карелия	2	2	2	2	2	1	1	1	1	1
Республика Коми	4	4	4	4	4	2	2	2	2	2
Архангельская область	1	1	1	1	1	2	2	2	2	2
Ненецкий автономный округ	-	-	-	-	-	-	-	-	-	-
Вологодская область	7	8	7	7	7	3	3	3	3	3
Калининградская область	5	5	6	6	6	5	3	3	2	3
Ленинградская область	1	-	-	-	-	1	1	1	1	1
Мурманская область	4	4	4	4	4	5	3	3	3	2
Новгородская область	3	3	3	3	-	2	2	2	2	1
Псковская область	2	2	2	2	2	-	-	-	-	-
гор. Санкт - Петербург	25	20	20	20	19	9	8	8	8	8
<b>Южный федеральный округ</b>	<b>48</b>	<b>48</b>	<b>50</b>	<b>49</b>	<b>49</b>	<b>18</b>	<b>15</b>	<b>16</b>	<b>16</b>	<b>16</b>
Республика Адыгея	2	2	2	2	2	-	-	-	-	-
Республика Калмыкия	1	1	1	1	1	1	-	1	1	1
Краснодарский край	11	10	12	11	11	5	3	3	3	3
Астраханская область	4	4	4	4	4	1	1	1	1	1
Волгоградская область	16	17	17	17	17	5	5	5	5	5
Ростовская область	14	14	14	14	14	6	6	6	6	6
<b>Северо-Кавказский федеральный округ</b>	<b>21</b>	<b>22</b>	<b>22</b>	<b>22</b>	<b>22</b>	<b>9</b>	<b>10</b>	<b>10</b>	<b>10</b>	<b>10</b>
Республика Дагестан	6	6	6	6	6	2	2	2	2	2
Республика Ингушетия	1	1	1	1	1	-	1	1	1	1
Кабардино-Балкарская Респ.	2	2	2	2	2	-	-	-	-	-
Карачаево-Черкесская Респ.	-	-	-	-	-	-	-	-	-	-
Р. Северная Осетия - Алания	5	5	5	5	5	2	2	2	2	2
Чеченская Республика	4	4	4	4	4	1	1	1	1	1
Ставропольский край	3	4	4	4	4	4	4	4	4	4

Продолжение таблицы 1.

Субъекты Федерации	Детские самостоятельные поликлиники					Родильные дома				
	2005	2008	2009	2010	2011	2005	2008	2009	2010	2011
<b>Приволжский федеральный округ</b>	<b>62</b>	<b>67</b>	<b>67</b>	<b>66</b>	<b>66</b>	<b>40</b>	<b>28</b>	<b>25</b>	<b>23</b>	<b>22</b>
Республика Башкортостан	8	8	8	8	8	6	4	4	4	4
Республика Марий Эл	-	-	-	-	-	-	-	-	-	-
Республика Мордовия	4	4	4	4	4	1	1	1	1	1
Республика Татарстан	17	13	13	12	12	9	5	2	1	-
Удмуртская Республика	2	5	5	5	5	2	2	2	2	2
Чувашская Республика	-	-	-	-	-	-	-	-	-	-
Пермский край	2	10	10	10	11	2	2	2	2	2
Кировская область	2	2	2	2	2	2	2	2	1	1
Нижегородская область	12	11	11	11	11	10	8	8	8	8
Оренбургская область	1	-	-	-	-	-	-	-	-	-
Пензенская область	-	1	1	1	1	2	1	1	1	1
Самарская область	-	-	-	-	-	-	-	-	-	-
Саратовская область	9	8	8	8	7	6	3	3	3	3
Ульяновская область	5	5	5	5	5	-	-	-	-	-
<b>Уральский федеральный округ</b>	<b>28</b>	<b>26</b>	<b>26</b>	<b>27</b>	<b>27</b>	<b>10</b>	<b>7</b>	<b>7</b>	<b>10</b>	<b>10</b>
Курганская область	3	3	3	3	3	2	2	2	2	2
Свердловская область	4	4	4	4	4	1	1	1	1	1
Тюменская область	3	3	3	3	3	2	2	2	2	2
Ханты-Мансийский авт. округ	2	2	2	2	2	-	-	-	-	-
Ямало-Ненецкий авт. округ	-	-	-	-	-	-	-	-	-	-
Челябинская область	18	16	16	17	17	5	2	2	5	5
<b>Сибирский федеральный округ</b>	<b>43</b>	<b>42</b>	<b>42</b>	<b>41</b>	<b>41</b>	<b>35</b>	<b>32</b>	<b>31</b>	<b>32</b>	<b>31</b>
Республика Алтай	-	1	1	1	1	1	-	-	-	-
Республика Бурятия	-	-	-	-	-	1	1	1	1	1
Республика Тыва	-	1	1	1	1	1	1	1	1	1
Республика Хакасия	-	1	1	1	1	2	2	2	2	2
Алтайский край	10	10	10	9	9	2	2	2	2	2
Забайкальский край	5	6	6	6	6	2	2	2	2	2
Красноярский край	5	5	5	5	5	7	8	7	7	7
Иркутская область	6	6	6	6	6	3	1	1	2	2
Кемеровская область	1	-	-	-	-	3	3	3	3	2
Новосибирская область	6	2	2	2	2	4	3	3	3	3
Омская область	8	8	8	8	8	5	5	5	5	5
Томская область	2	2	2	2	2	4	4	4	4	4
<b>Дальневосточный федеральный округ</b>	<b>19</b>	<b>17</b>	<b>17</b>	<b>16</b>	<b>15</b>	<b>14</b>	<b>14</b>	<b>14</b>	<b>14</b>	<b>12</b>
Республика Саха (Якутия)	-	-	-	-	-	-	-	-	-	-
Камчатский край	2	2	2	2	2	1	1	1	1	1
Приморский край	13	11	11	10	8	7	7	7	7	5
Хабаровский край	4	4	4	4	4	4	4	4	4	4
Амурская область	-	-	-	-	-	-	-	-	-	-
Магаданская область	-	-	-	-	-	1	1	1	1	1
Сахалинская область	-	-	-	-	1	1	1	1	1	1
Еврейская авт. область	-	-	-	-	-	-	-	-	-	-
Чукотский автономный округ	-	-	-	-	-	-	-	-	-	-

Продолжение таблицы 1.

Субъекты Российской Федерации	Женские консультации (самост. и входящие)					из них самостоятельные				
	2005	2008	2009	2010	2011	2005	2008	2009	2010	2011
<b>Российская Федерация</b>	<b>1704</b>	<b>1622</b>	<b>1637</b>	<b>1609</b>	<b>1593</b>	<b>47</b>	<b>44</b>	<b>43</b>	<b>42</b>	<b>28</b>
<b>Центральный федеральный округ</b>	<b>412</b>	<b>400</b>	<b>414</b>	<b>419</b>	<b>416</b>	<b>18</b>	<b>17</b>	<b>17</b>	<b>17</b>	<b>4</b>
Белгородская область	21	24	25	27	28	-	-	-	-	-
Брянская область	24	12	11	12	12	-	-	-	-	-
Владимирская область	15	15	15	14	14	-	-	-	-	-
Воронежская область	8	8	8	8	8	-	-	-	-	-
Ивановская область	15	13	11	10	10	-	-	-	-	-
Калужская область	11	11	12	13	9	-	-	-	-	-
Костромская область	5	5	5	5	6	-	-	-	-	-
Курская область	38	31	29	28	28	1	1	1	1	1
Липецкая область	12	12	13	13	14	-	-	-	-	-
Московская область	71	72	72	73	73	2	1	1	1	1
Орловская область	6	4	4	4	5	-	-	-	-	-
Рязанская область	8	9	23	19	22	1	1	1	1	1
Смоленская область	8	8	9	9	9	-	-	-	-	-
Тамбовская область	9	9	10	11	11	-	-	-	-	-
Тверская область	11	12	12	13	12	-	-	-	-	-
Тульская область	17	22	21	24	25	-	-	-	-	-
Ярославская область	17	16	17	18	17	-	-	-	-	-
гор. Москва	116	117	117	118	113	14	14	14	14	1
<b>Северо-Западный федеральный округ</b>	<b>166</b>	<b>163</b>	<b>164</b>	<b>157</b>	<b>153</b>	<b>7</b>	<b>7</b>	<b>7</b>	<b>7</b>	<b>7</b>
Республика Карелия	10	12	13	13	13	-	-	-	-	-
Республика Коми	9	9	9	8	7	-	-	-	-	-
Архангельская область	13	14	12	11	12	-	-	-	-	-
Ненецкий автономный округ	-	-	-	-	1	-	-	-	-	-
Вологодская область	39	33	33	32	32	-	-	-	-	-
Ленинградская область	16	17	17	14	15	1	1	1	1	1
Ленинградская область	16	15	14	15	14	-	-	-	-	-
Мурманская область	12	13	14	13	12	-	-	-	-	-
Новгородская область	2	4	5	5	4	-	-	-	-	-
Псковская область	8	6	6	5	4	-	-	-	-	-
гор. Санкт - Петербург	41	40	41	41	40	6	6	6	6	6
<b>Южный федеральный округ</b>	<b>185</b>	<b>156</b>	<b>159</b>	<b>130</b>	<b>125</b>	<b>9</b>	<b>7</b>	<b>7</b>	<b>7</b>	<b>6</b>
Республика Адыгея	3	4	4	4	4	-	-	-	-	-
Республика Калмыкия	9	15	15	2	2	1	1	1	1	1
Краснодарский край	96	54	52	55	54	4	2	2	2	2
Астраханская область	9	11	11	11	10	-	-	-	-	-
Волгоградская область	32	34	36	19	18	3	3	3	3	2
Ростовская область	36	38	41	39	37	1	1	1	1	1
<b>Северо-Кавказский федеральный округ</b>	<b>86</b>	<b>109</b>	<b>101</b>	<b>92</b>	<b>93</b>	<b>5</b>	<b>6</b>	<b>5</b>	<b>5</b>	<b>5</b>
Республика Дагестан	22	13	11	8	9	4	5	4	4	4
Республика Ингушетия	7	5	5	5	5	-	-	-	-	-
Кабардино-Балкарская Респ.	15	19	19	9	12	-	-	-	-	-
Карачаево-Черкесская Респ.	-	-	3	5	4	-	-	-	-	-
Р. Северная Осетия - Алания	10	11	9	13	13	-	-	-	-	-
Чеченская Республика	1	26	19	21	22	1	-	-	-	-
Ставропольский край	31	35	35	31	28	-	1	1	1	1

Продолжение таблицы 1.

Субъекты Федерации	Женские консультации (самост. и входящие)					из них самостоятельные				
	2005	2008	2009	2010	2011	2005	2008	2009	2010	2011
<b>Приволжский федеральный округ</b>	<b>309</b>	<b>290</b>	<b>306</b>	<b>323</b>	<b>318</b>	<b>5</b>	<b>5</b>	<b>5</b>	<b>4</b>	<b>4</b>
Республика Башкортостан	32	31	33	40	35	1	1	1	-	-
Республика Марий Эл	5	8	11	18	19	-	-	-	-	-
Республика Мордовия	8	6	7	7	5	-	-	-	-	-
Республика Татарстан	32	34	33	33	34	-	-	-	-	-
Удмуртская Республика	29	30	31	34	32	-	-	-	-	-
Чувашская Республика	14	9	12	10	11	-	-	-	-	-
Пермский край	31	28	25	25	25	-	-	-	-	-
Кировская область	2	6	6	11	10	-	-	-	-	-
Нижегородская область	30	25	26	25	24	4	4	4	4	4
Оренбургская область	17	15	16	16	16	-	-	-	-	-
Пензенская область	9	7	7	8	8	-	-	-	-	-
Самарская область	37	32	30	33	33	-	-	-	-	-
Саратовская область	48	44	53	49	50	-	-	-	-	-
Ульяновская область	15	15	16	14	16	-	-	-	-	-
<b>Уральский федеральный округ</b>	<b>136</b>	<b>141</b>	<b>145</b>	<b>142</b>	<b>149</b>	<b>-</b>	<b>-</b>	<b>-</b>	<b>-</b>	<b>-</b>
Курганская область	19	19	18	17	17	-	-	-	-	-
Свердловская область	41	39	40	40	40	-	-	-	-	-
Тюменская область	37	43	45	44	47	-	-	-	-	-
Ханты-Мансийский авт. округ	20	24	24	23	26	-	-	-	-	-
Ямало-Ненецкий авт. округ	8	9	11	10	10	-	-	-	-	-
Челябинская область	39	40	42	41	45	-	-	-	-	-
<b>Сибирский федеральный округ</b>	<b>313</b>	<b>276</b>	<b>268</b>	<b>259</b>	<b>258</b>	<b>3</b>	<b>2</b>	<b>2</b>	<b>2</b>	<b>2</b>
Республика Алтай	1	1	1	1	1	-	-	-	-	-
Республика Бурятия	9	9	9	9	9	-	-	-	-	-
Республика Тыва	22	18	21	21	21	-	-	-	-	-
Республика Хакасия	4	3	3	3	3	-	-	-	-	-
Алтайский край	71	78	68	59	57	-	-	-	-	-
Забайкальский край	16	9	12	9	9	-	-	-	-	-
Красноярский край	30	23	23	21	22	-	-	-	-	-
Иркутская область	38	33	34	35	35	-	-	-	-	-
Кемеровская область	39	36	32	31	33	1	-	-	-	-
Новосибирская область	46	34	34	40	40	1	1	1	1	1
Омская область	12	11	10	9	9	1	1	1	1	1
Томская область	25	21	21	21	19	-	-	-	-	-
<b>Дальневосточный федеральный округ</b>	<b>98</b>	<b>87</b>	<b>80</b>	<b>87</b>	<b>81</b>	<b>1</b>	<b>-</b>	<b>-</b>	<b>-</b>	<b>-</b>
Республика Саха (Якутия)	48	41	37	38	38	-	-	-	-	-
Камчатский край	3	3	3	3	3	-	-	-	-	-
Приморский край	19	21	18	19	16	1	-	-	-	-
Хабаровский край	12	12	12	10	8	-	-	-	-	-
Амурская область	6	6	6	7	7	-	-	-	-	-
Магаданская область	1	1	1	1	1	-	-	-	-	-
Сахалинская область	1	1	1	7	6	-	-	-	-	-
Еврейская авт. область	1	1	1	1	1	-	-	-	-	-
Чукотский автономный округ	7	1	1	1	1	-	-	-	-	-



Продолжение таблицы 1.

Субъекты Российской Федерации	Перинатальные центры					Центры планирования семьи и репродукции				
	2005	2008	2009	2010	2011	2005	2008	2009	2010	2011
<b>Российская Федерация</b>	35	48	48	53	57	32	34	32	28	25
<b>Центральный федеральный округ</b>	2	6	7	9	11	6	7	6	6	5
Белгородская область	-	-	-	-	-	-	-	-	-	-
Брянская область	-	-	-	-	-	-	1	1	1	1
Владимирская область	-	-	-	-	-	-	-	-	-	-
Воронежская область	-	-	-	-	-	1	1	1	1	1
Ивановская область	-	-	-	-	-	-	-	-	-	-
Калужская область	-	-	-	-	-	-	-	-	-	-
Костромская область	-	-	-	-	-	1	1	1	1	1
Курская область	-	1	1	1	2	-	-	-	-	-
Липецкая область	-	1	1	1	1	-	-	-	-	-
Московская область	1	1	1	1	1	-	-	-	-	-
Орловская область	-	1	1	1	1	-	-	-	-	-
Рязанская область	-	-	-	-	1	1	1	1	1	1
Смоленская область	-	1	1	1	1	-	-	-	-	-
Тамбовская область	-	-	-	-	-	-	-	-	-	-
Тверская область	-	-	-	1	1	-	-	-	-	-
Тульская область	-	-	1	1	1	1	1	-	-	-
Ярославская область	1	1	1	2	2	-	-	-	-	-
гор. Москва	-	-	-	-	-	2	2	2	2	1
<b>Северо-Западный федеральный округ</b>	3	5	6	6	5	2	2	2	2	2
Республика Карелия	1	1	1	1	1	-	-	-	-	-
Республика Коми	1	1	1	1	1	-	-	-	-	-
Архангельская область	-	-	-	-	-	-	-	-	-	-
Ненецкий автономный округ	-	-	-	-	-	-	-	-	-	-
Вологодская область	-	-	-	-	-	1	1	1	1	1
Калининградская область	-	1	2	2	1	-	-	-	-	-
Ленинградская область	-	-	-	-	-	-	-	-	-	-
Мурманская область	-	1	1	1	1	-	-	-	-	-
Новгородская область	-	-	-	-	-	-	-	-	-	-
Псковская область	1	1	1	1	1	1	1	1	1	1
гор. Санкт - Петербург	-	-	-	-	-	-	-	-	-	-
<b>Южный федеральный округ</b>	2	5	4	6	6	2	3	3	3	2
Республика Адыгея	1	1	1	1	1	-	-	-	-	-
Республика Калмыкия	-	1	-	-	-	-	1	1	1	-
Краснодарский край	-	2	2	2	2	-	-	-	-	-
Астраханская область	-	-	-	-	-	1	1	1	1	1
Волгоградская область	1	1	1	2	2	-	-	-	-	-
Ростовская область	-	-	-	1	1	1	1	1	1	1
<b>Северо-Кавказский федеральный округ</b>	3	3	3	3	3	6	7	6	6	6
Республика Дагестан	-	-	-	-	-	4	4	4	4	4
Республика Ингушетия	-	-	-	-	-	-	-	-	-	-
Кабардино-Балкарская Респ.	1	1	1	1	1	1	1	-	-	-
Карачаево-Черкесская Респ.	1	1	1	1	1	-	-	-	-	-
Р. Северная Осетия - Алания	-	-	-	-	-	1	1	1	1	1
Чеченская Республика	-	-	-	-	-	-	1	1	1	1
Ставропольский край	1	1	1	1	1	-	-	-	-	-

Продолжение таблицы 1.

Субъекты Российской Федерации	Перинатальные центры					Центры планирования семьи и репродукции				
	2005	2008	2009	2010	2011	2005	2008	2009	2010	2011
<b>Приволжский федеральный округ</b>	<b>10</b>	<b>11</b>	<b>11</b>	<b>12</b>	<b>13</b>	<b>5</b>	<b>4</b>	<b>4</b>	<b>4</b>	<b>4</b>
Республика Башкортостан	2	1	1	1	1	-	-	-	-	-
Республика Марий Эл	1	1	1	1	1	-	-	-	-	-
Республика Мордовия	-	-	-	-	1	-	-	-	-	-
Республика Татарстан	1	1	1	1	-	1	-	-	-	-
Удмуртская Республика	-	-	-	1	1	-	-	-	-	-
Чувашская Республика	3	2	2	2	2	-	-	-	-	-
Пермский край	1	1	1	1	1	1	1	1	1	1
Кировская область	1	1	1	1	1	-	-	-	-	-
Нижегородская область	-	-	-	-	-	1	1	1	1	1
Оренбургская область	1	1	1	1	1	1	1	1	1	1
Пензенская область	-	-	-	-	-	-	-	-	-	-
Самарская область	-	-	-	-	-	-	-	-	-	-
Саратовская область	-	3	3	3	4	1	1	1	1	1
Ульяновская область	-	-	-	-	-	-	-	-	-	-
<b>Уральский федеральный округ</b>	<b>5</b>	<b>7</b>	<b>6</b>	<b>6</b>	<b>6</b>	<b>3</b>	<b>4</b>	<b>4</b>	<b>2</b>	<b>1</b>
Курганская область	-	-	-	-	-	-	-	-	-	-
Свердловская область	-	-	-	-	-	1	1	1	-	-
Тюменская область	4	6	5	5	5	-	1	1	-	-
Ханты-Мансийский авт. округ	3	3	3	3	3	-	1	1	-	-
Ямало-Ненецкий авт. округ	1	1	-	-	-	-	-	-	-	-
Челябинская область	1	1	1	1	1	2	2	2	2	1
<b>Сибирский федеральный округ</b>	<b>8</b>	<b>10</b>	<b>10</b>	<b>10</b>	<b>12</b>	<b>5</b>	<b>4</b>	<b>4</b>	<b>4</b>	<b>4</b>
Республика Алтай	-	1	1	1	1	-	-	-	-	-
Республика Бурятия	1	1	1	1	1	-	-	-	-	-
Республика Тыва	1	1	1	1	1	-	-	-	-	-
Республика Хакасия	-	-	-	-	-	1	1	1	1	1
Алтайский край	1	1	1	1	1	-	-	-	-	-
Забайкальский край	-	-	-	-	1	1	1	1	1	1
Красноярский край	-	-	-	-	-	1	1	1	1	1
Иркутская область	2	4	4	3	3	1	-	-	-	-
Кемеровская область	1	1	1	1	2	1	1	1	1	1
Новосибирская область	1	1	1	1	1	-	-	-	-	-
Омская область	1	-	-	-	-	-	-	-	-	-
Томская область	-	-	-	1	1	-	-	-	-	-
<b>Дальневосточный федеральный округ</b>	<b>2</b>	<b>1</b>	<b>1</b>	<b>1</b>	<b>1</b>	<b>3</b>	<b>3</b>	<b>3</b>	<b>1</b>	<b>1</b>
Республика Саха (Якутия)	1	-	-	-	-	-	-	-	-	-
Камчатский край	-	-	-	-	-	-	-	-	-	-
Приморский край	-	-	-	-	-	1	1	1	-	-
Хабаровский край	1	1	1	1	1	-	-	-	-	-
Амурская область	-	-	-	-	-	-	-	-	-	-
Магаданская область	-	-	-	-	-	1	1	1	1	1
Сахалинская область	-	-	-	-	-	-	-	-	-	-
Еврейская авт. область	-	-	-	-	-	1	1	1	-	-
Чукотский автономный округ	-	-	-	-	-	-	-	-	-	-

Продолжение таблицы 1.

Субъекты Российской Федерации	Детские санатории					Молочные кухни				
	2005	2008	2009	2010	2011	2005	2008	2009	2010	2011
<b>Российская Федерация</b>	<b>432</b>	<b>374</b>	<b>362</b>	<b>329</b>	<b>318</b>	<b>784</b>	<b>441</b>	<b>392</b>	<b>302</b>	<b>276</b>
<b>Центральный федеральный округ</b>	<b>120</b>	<b>103</b>	<b>102</b>	<b>97</b>	<b>95</b>	<b>165</b>	<b>89</b>	<b>81</b>	<b>71</b>	<b>71</b>
Белгородская область	4	4	4	4	4	17	13	15	15	15
Брянская область	3	2	2	2	2	6	2	1	-	-
Владимирская область	5	3	3	3	3	4	1	1	1	1
Воронежская область	4	4	4	4	4	16	10	7	5	5
Ивановская область	2	2	2	2	2	3	1	-	-	1
Калужская область	2	3	3	3	3	5	3	2	2	2
Костромская область	3	3	3	3	2	5	3	3	1	1
Курская область	2	-	-	-	-	3	-	-	-	1
Липецкая область	4	4	4	4	4	15	14	14	12	11
Московская область	40	20	20	17	17	25	8	5	2	3
Орловская область	2	1	1	1	1	7	6	4	5	5
Рязанская область	3	3	3	3	3	13	6	6	6	9
Смоленская область	3	2	2	2	2	2	2	1	1	1
Тамбовская область	3	3	3	2	2	6	2	1	1	-
Тверская область	8	6	6	6	6	28	13	17	16	12
Тульская область	9	7	6	5	5	5	5	4	3	3
Ярославская область	3	2	2	2	2	5	-	-	-	-
гор. Москва	20	34	34	34	33	-	-	-	1	1
<b>Северо-Западный федеральный округ</b>	<b>55</b>	<b>49</b>	<b>48</b>	<b>44</b>	<b>44</b>	<b>43</b>	<b>29</b>	<b>21</b>	<b>16</b>	<b>15</b>
Республика Карелия	1	-	-	-	-	1	1	1	1	1
Республика Коми	5	5	5	4	4	3	1	1	-	1
Архангельская область	5	4	4	3	3	14	9	6	3	3
Ненецкий автономный округ	-	-	-	-	-	-	-	-	-	-
Вологодская область	9	8	8	6	6	2	2	1	1	-
Калининградская область	5	4	4	4	4	2	-	-	-	-
Ленинградская область	6	3	3	3	3	6	5	2	1	-
Мурманская область	-	-	-	-	-	2	-	-	-	-
Новгородская область	3	4	4	4	4	-	-	-	-	-
Псковская область	4	3	2	2	2	8	8	8	7	7
гор. Санкт - Петербург	17	18	18	18	18	5	3	2	3	3
<b>Южный федеральный округ</b>	<b>34</b>	<b>34</b>	<b>36</b>	<b>34</b>	<b>34</b>	<b>75</b>	<b>39</b>	<b>36</b>	<b>26</b>	<b>22</b>
Республика Адыгея	2	2	2	2	2	1	1	1	1	1
Республика Калмыкия	-	-	-	-	-	1	-	-	-	1
Краснодарский край	15	15	17	17	17	34	19	15	8	7
Астраханская область	2	2	2	-	-	4	1	1	-	-
Волгоградская область	9	9	9	9	9	26	17	19	16	12
Ростовская область	6	6	6	6	6	9	1	-	1	1
<b>Северо-Кавказский федеральный округ</b>	<b>22</b>	<b>17</b>	<b>15</b>	<b>14</b>	<b>14</b>	<b>31</b>	<b>37</b>	<b>34</b>	<b>20</b>	<b>22</b>
Республика Дагестан	4	5	5	5	5	5	7	7	3	5
Республика Ингушетия	-	-	-	-	-	1	1	1	1	1
Кабардино-Балкарская Респ.	3	3	3	3	3	7	7	7	1	2
Карачаево-Черкесская Респ.	-	1	1	-	-	3	4	3	2	3
Р. Северная Осетия - Алания	1	1	1	1	1	2	6	5	5	5
Чеченская Республика	-	-	-	-	-	-	-	-	-	-
Ставропольский край	14	7	5	5	5	13	12	11	8	6

-Продолжение таблицы 1.

Субъекты Российской Федерации	Детские санатории					Молочные кухни				
	2005	2008	2009	2010	2011	2005	2008	2009	2010	2011
<b>Приволжский федеральный округ</b>	<b>95</b>	<b>85</b>	<b>81</b>	<b>76</b>	<b>73</b>	<b>192</b>	<b>119</b>	<b>105</b>	<b>70</b>	<b>63</b>
Республика Башкортостан	21	19	19	18	18	19	14	13	13	13
Республика Марий Эл	6	5	3	2	2	8	7	7	4	3
Республика Мордовия	3	3	3	3	3	7	2	2	1	-
Республика Татарстан	11	9	9	7	5	36	23	21	-	-
Удмуртская Республика	10	10	10	10	9	9	7	6	6	5
Чувашская Республика	2	3	3	2	2	10	3	3	2	2
Пермский край	10	8	7	6	6	18	10	7	7	7
Кировская область	5	4	4	4	4	7	3	3	-	2
Нижегородская область	10	9	8	8	8	32	22	16	16	14
Оренбургская область	7	5	5	5	5	11	8	8	7	6
Пензенская область	1	1	1	1	1	-	-	4	3	-
Самарская область	5	5	5	6	6	13	9	7	7	7
Саратовская область	1	1	1	1	1	9	3	2	1	1
Ульяновская область	3	3	3	3	3	13	8	6	3	3
<b>Уральский федеральный округ</b>	<b>31</b>	<b>23</b>	<b>20</b>	<b>20</b>	<b>17</b>	<b>74</b>	<b>36</b>	<b>27</b>	<b>25</b>	<b>25</b>
Курганская область	4	4	4	4	4	4	2	2	1	1
Свердловская область	8	5	2	2	1	21	-	-	-	-
Тюменская область	4	4	4	4	4	23	13	10	10	10
Ханты-Мансийский авт. округ	1	2	2	2	2	14	10	7	7	7
Ямало-Ненецкий авт. округ	1	-	-	-	-	5	3	3	3	3
Челябинская область	15	10	10	10	8	26	21	15	14	14
<b>Сибирский федеральный округ</b>	<b>52</b>	<b>42</b>	<b>39</b>	<b>33</b>	<b>33</b>	<b>158</b>	<b>74</b>	<b>75</b>	<b>63</b>	<b>50</b>
Республика Алтай	1	1	1	1	1	1	1	-	-	-
Республика Бурятия	6	4	4	3	3	25	12	7	5	4
Республика Тыва	-	-	-	-	-	30	-	18	18	9
Республика Хакасия	1	1	1	1	1	5	2	2	-	-
Алтайский край	7	6	6	6	6	25	14	13	12	11
Забайкальский край	1	1	1	1	1	4	1	-	-	1
Красноярский край	4	4	4	3	3	11	8	6	6	6
Иркутская область	-	-	-	-	-	1	3	2	-	-
Кемеровская область	24	19	18	14	14	16	13	11	9	6
Новосибирская область	3	3	1	1	1	20	8	6	4	4
Омская область	4	3	3	3	3	13	7	6	5	4
Томская область	1	-	-	-	-	7	5	4	4	5
<b>Дальневосточный федеральный округ</b>	<b>22</b>	<b>21</b>	<b>21</b>	<b>11</b>	<b>8</b>	<b>46</b>	<b>18</b>	<b>13</b>	<b>11</b>	<b>8</b>
Республика Саха (Якутия)	9	9	9	1	1	13	3	4	3	2
Камчатский край	-	-	-	-	-	1	1	1	-	-
Приморский край	4	3	3	2	-	8	3	-	-	-
Хабаровский край	1	1	1	1	1	7	2	2	2	1
Амурская область	1	1	1	1	1	8	3	3	3	2
Магаданская область	4	4	4	3	3	5	3	2	2	2
Сахалинская область	2	2	2	2	2	1	1	1	1	1
Еврейская авт. область	1	1	1	1	-	2	1	-	-	-
Чукотский автономный округ	-	-	-	-	-	1	1	-	-	-

Продолжение таблицы 1.

Субъекты Российской Федерации	Фельдшерско-акушерские пункты					Консультативно-диагностические центры для детей				
	2005	2008	2009	2010	2011	2005	2008	2009	2010	2011
<b>Российская Федерация</b>	<b>42164</b>	<b>39179</b>	<b>38332</b>	<b>37591</b>	<b>34919</b>	<b>13</b>	<b>10</b>	<b>10</b>	<b>9</b>	<b>9</b>
<b>Центральный федеральный округ</b>	<b>9705</b>	<b>8814</b>	<b>8532</b>	<b>8266</b>	<b>7521</b>	<b>4</b>	<b>2</b>	<b>2</b>	<b>1</b>	<b>1</b>
Белгородская область	586	570	565	553	555	-	-	-	-	-
Брянская область	641	617	609	601	558	-	-	-	-	-
Владимирская область	378	354	351	350	337	-	-	-	-	-
Воронежская область	792	714	705	698	690	-	-	-	-	-
Ивановская область	353	301	254	250	253	-	-	-	-	-
Калужская область	453	395	392	388	383	-	-	-	-	-
Костромская область	396	371	362	351	18	-	-	-	-	-
Курская область	751	691	686	674	665	-	-	-	-	-
Липецкая область	497	433	407	402	395	-	-	-	-	-
Московская область	707	612	584	570	543	-	1	1	-	-
Орловская область	475	463	461	457	452	-	-	-	-	-
Рязанская область	787	750	745	650	514	1	1	1	1	1
Смоленская область	584	536	528	505	505	-	-	-	-	-
Тамбовская область	560	518	515	500	479	-	-	-	-	-
Тверская область	846	741	669	640	512	-	-	-	-	-
Тульская область	523	418	377	357	351	1	-	-	-	-
Ярославская область	376	330	322	320	311	1	-	-	-	-
гор. Москва	-	-	-	-	-	1	-	-	-	-
<b>Северо-Западный федеральный округ</b>	<b>3338</b>	<b>2937</b>	<b>2736</b>	<b>2662</b>	<b>2548</b>	<b>3</b>	<b>3</b>	<b>3</b>	<b>3</b>	<b>3</b>
Республика Карелия	199	149	145	141	140	-	-	-	-	-
Республика Коми	353	331	314	326	324	-	-	-	-	-
Архангельская область	589	518	505	496	484	-	-	-	-	-
Ненецкий автономный округ	29	26	25	25	25	-	-	-	-	-
Вологодская область	671	609	586	564	555	-	-	-	-	-
Калининградская область	238	232	210	203	202	-	-	-	-	-
Ленинградская область	367	306	248	231	218	-	-	-	-	-
Мурманская область	28	24	25	25	22	-	-	-	-	-
Новгородская область	375	354	305	296	233	-	-	-	-	-
Псковская область	515	413	398	380	370	-	-	-	-	-
гор. Санкт - Петербург	3	1	-	-	-	3	3	3	3	3
<b>Южный федеральный округ</b>	<b>3095</b>	<b>2969</b>	<b>2926</b>	<b>2903</b>	<b>2884</b>	<b>1</b>	<b>1</b>	<b>1</b>	<b>1</b>	<b>1</b>
Республика Адыгея	122	124	123	121	123	-	-	-	-	-
Республика Калмыкия	94	94	93	93	88	-	-	-	-	-
Краснодарский край	761	729	733	734	734	-	-	-	-	-
Астраханская область	187	168	150	149	149	-	-	-	-	-
Волгоградская область	841	794	783	767	752	-	-	-	-	-
Ростовская область	1090	1060	1044	1039	1038	1	1	1	1	1
<b>Северо-Кавказский федеральный округ</b>	<b>1771</b>	<b>1749</b>	<b>1740</b>	<b>1734</b>	<b>1044</b>	<b>-</b>	<b>-</b>	<b>-</b>	<b>-</b>	<b>-</b>
Республика Дагестан	1077	1058	1052	1019	382	-	-	-	-	-
Республика Ингушетия	18	18	18	18	18	-	-	-	-	-
Кабардино-Балкарская Респ.	-	-	-	30	25	-	-	-	-	-
Карачаево-Черкесская Респ.	82	89	90	85	92	-	-	-	-	-
Р. Северная Осетия - Алания	72	64	64	67	50	-	-	-	-	-
Чеченская Республика	191	181	186	185	185	-	-	-	-	-
Ставропольский край	331	339	330	330	292	-	-	-	-	-

Продолжение таблицы 1.

Субъекты Российской Федерации	Фельдшерско-акушерские пункты					Консультативно-диагностические центры для детей				
	2005	2008	2009	2010	2011	2005	2008	2009	2010	2011
<b>Приволжский федеральный округ</b>	<b>13065</b>	<b>11979</b>	<b>11798</b>	<b>11617</b>	<b>10850</b>	<b>3</b>	<b>2</b>	<b>2</b>	<b>2</b>	<b>2</b>
Республика Башкортостан	2252	2214	2179	2160	2153	-	-	-	-	-
Республика Марий Эл	326	260	258	250	241	-	-	-	-	-
Республика Мордовия	602	535	522	513	504	-	-	-	-	-
Республика Татарстан	1839	1807	1800	1799	1792	-	-	-	-	-
Удмуртская Республика	677	667	647	631	621	-	-	-	-	-
Чувашская Республика	663	529	525	518	502	-	-	-	-	-
Пермский край	892	681	674	660	646	-	-	-	-	-
Кировская область	848	779	739	690	660	-	-	-	-	-
Нижегородская область	1026	936	932	919	836	2	2	2	2	2
Оренбургская область	1067	1045	1034	1035	1020	-	-	-	-	-
Пензенская область	662	576	570	557	549	-	-	-	-	-
Самарская область	640	540	520	517	406	1	-	-	-	-
Саратовская область	1018	898	893	874	858	-	-	-	-	-
Ульяновская область	553	512	505	494	62	-	-	-	-	-
<b>Уральский федеральный округ</b>	<b>3181</b>	<b>2954</b>	<b>2935</b>	<b>2839</b>	<b>2703</b>	<b>-</b>	<b>-</b>	<b>-</b>	<b>-</b>	<b>-</b>
Курганская область	783	752	752	746	626	-	-	-	-	-
Свердловская область	753	617	611	595	591	-	-	-	-	-
Тюменская область	903	860	854	785	775	-	-	-	-	-
Ханты-Мансийский авт. округ	93	71	67	69	69	-	-	-	-	-
Ямало-Ненецкий авт. округ	113	99	96	25	16	-	-	-	-	-
Челябинская область	742	725	718	713	711	-	-	-	-	-
<b>Сибирский федеральный округ</b>	<b>6774</b>	<b>6431</b>	<b>6342</b>	<b>6261</b>	<b>6101</b>	<b>2</b>	<b>2</b>	<b>2</b>	<b>2</b>	<b>2</b>
Республика Алтай	156	152	140	138	141	-	-	-	-	-
Республика Бурятия	359	348	345	344	342	-	-	-	-	-
Республика Тыва	99	97	93	94	94	-	-	-	-	-
Республика Хакасия	144	137	137	134	130	-	-	-	-	-
Алтайский край	1022	941	939	932	928	-	-	-	-	-
Забайкальский край	490	472	449	450	455	1	1	1	1	1
Красноярский край	1039	937	928	905	877	-	-	-	-	-
Иркутская область	769	748	736	727	609	-	-	-	-	-
Кемеровская область	514	519	510	503	501	-	-	-	-	-
Новосибирская область	996	958	950	946	940	1	1	1	1	1
Омская область	882	847	841	820	819	-	-	-	-	-
Томская область	304	275	274	268	265	-	-	-	-	-
<b>Дальневосточный федеральный округ</b>	<b>1426</b>	<b>1346</b>	<b>1323</b>	<b>1309</b>	<b>1268</b>	<b>-</b>	<b>-</b>	<b>-</b>	<b>-</b>	<b>-</b>
Республика Саха (Якутия)	230	221	219	213	211	-	-	-	-	-
Камчатский край	20	28	35	35	26	-	-	-	-	-
Приморский край	402	376	370	365	340	-	-	-	-	-
Хабаровский край	206	196	193	192	188	-	-	-	-	-
Амурская область	367	338	333	332	329	-	-	-	-	-
Магаданская область	25	20	16	16	15	-	-	-	-	-
Сахалинская область	84	81	78	77	77	-	-	-	-	-
Еврейская авт. область	67	64	64	64	64	-	-	-	-	-
Чукотский автономный округ	25	22	15	15	18	-	-	-	-	-

**Таблица 2. Число акушерских коек и обеспеченность на 10000 женщин фертильного возраста (15-49 лет).**

Субъекты Российской Федерации	Всего коек (абс.число)					на 10000 женщин фертильного возраста				
	2005	2008	2009	2010	2011	2005	2008	2009	2010	2011
<b>Российская Федерация</b>	<b>80886</b>	<b>80175</b>	<b>79570</b>	<b>79259</b>	<b>78174</b>	<b>20.7</b>	<b>21.0</b>	<b>21.2</b>	<b>21.4</b>	<b>21.1</b>
<b>Центральный федеральный округ</b>	<b>19648</b>	<b>19064</b>	<b>18919</b>	<b>18858</b>	<b>18663</b>	<b>19.6</b>	<b>19.8</b>	<b>19.9</b>	<b>19.1</b>	<b>18.9</b>
Белгородская область	953	885	886	916	918	23.0	21.7	22.0	23.3	23.3
Брянская область	886	814	789	753	742	24.8	23.8	23.5	23.4	23.1
Владимирская область	782	736	721	722	733	19.9	19.8	19.9	20.4	20.7
Воронежская область	1172	1082	1130	1145	1205	19.2	18.5	19.7	19.7	20.7
Ивановская область	736	693	689	695	673	25.1	24.9	25.2	26.4	25.5
Калужская область	389	340	346	339	369	14.3	13.1	13.6	13.6	14.8
Костромская область	481	472	404	367	358	25.1	26.1	22.9	22.5	22.0
Курская область	629	591	589	583	543	20.1	19.8	20.1	21.0	19.6
Липецкая область	715	641	595	580	529	22.6	21.2	20.1	19.9	18.1
Московская область	2568	2677	2717	2727	2762	14.3	15.1	15.4	14.9	15.0
Орловская область	524	511	488	476	477	23.6	24.2	23.5	24.4	24.5
Рязанская область	564	569	569	544	547	18.7	19.8	20.2	19.6	19.8
Смоленская область	504	515	517	515	489	18.4	20.1	20.6	20.9	19.8
Тамбовская область	583	560	558	540	538	19.9	20.2	20.5	20.5	20.5
Тверская область	863	844	803	872	861	23.6	24.3	23.6	26.7	26.4
Тульская область	842	894	873	856	788	20.6	23.2	23.1	22.9	21.1
Ярославская область	634	615	590	569	495	17.9	18.0	17.6	18.0	15.6
гор. Москва	5823	5625	5655	5659	5636	20.5	20.5	20.9	18.1	18.0
<b>Северо-Западный федеральный округ</b>	<b>6967</b>	<b>6800</b>	<b>6800</b>	<b>6690</b>	<b>6634</b>	<b>18.5</b>	<b>19.0</b>	<b>19.3</b>	<b>19.1</b>	<b>19.0</b>
Республика Карелия	369	361	361	360	331	18.7	19.3	19.7	22.1	20.4
Республика Коми	789	763	738	674	672	27.3	28.3	28.1	28.3	28.2
Архангельская область	841	805	800	795	770	23.6	24.1	24.5	26.0	25.2
Ненецкий автономный округ	40	40	40	40	40	34.2	35.4	35.8	36.7	36.7
Вологодская область	790	722	681	634	634	23.2	22.3	21.5	20.9	20.9
Калининградская область	444	412	482	444	462	17.3	16.6	19.7	18.5	19.2
Ленинградская область	526	617	638	646	628	11.9	14.5	15.3	15.3	14.9
Мурманская область	509	512	507	473	450	20.6	22.2	22.6	22.9	21.8
Новгородская область	370	302	285	271	260	20.8	18.1	17.5	17.6	16.9
Псковская область	371	300	295	295	297	19.8	17.1	17.2	18.6	18.8
гор. Санкт - Петербург	1958	2006	2013	2098	2130	15.4	16.3	16.6	16.1	16.3
<b>Южный федеральный округ</b>	<b>7361</b>	<b>7354</b>	<b>7408</b>	<b>7476</b>	<b>7478</b>	<b>19.8</b>	<b>20.3</b>	<b>20.7</b>	<b>21.1</b>	<b>21.1</b>
Республика Адыгея	290	290	298	293	273	24.5	24.9	25.9	26.5	24.7
Республика Калмыкия	317	278	273	268	220	38.1	35.1	35.2	34.8	28.6
Краснодарский край	2331	2405	2422	2420	2584	17.1	17.8	18.1	18.2	19.4
Астраханская область	523	531	539	540	532	18.8	19.5	20.0	20.7	20.4
Волгоградская область	1564	1525	1549	1595	1523	22.0	22.3	23.1	24.0	23.0
Ростовская область	2336	2325	2327	2360	2346	20.0	20.7	21.0	21.5	21.4
<b>Северо-Кавказский федеральный округ</b>	<b>5629</b>	<b>5912</b>	<b>5946</b>	<b>6138</b>	<b>6175</b>	<b>24.8</b>	<b>22.6</b>	<b>22.7</b>	<b>23.4</b>	<b>23.5</b>
Республика Дагестан	1945	1962	1984	2034	2028	24.6	24.2	24.4	23.7	23.6
Республика Ингушетия	190	230	230	230	230	12.7	14.5	14.2	18.1	18.1
Кабардино-Балкарская Респ.	534	544	559	562	615	19.9	20.5	21.3	23.1	25.2
Карачаево-Черкесская Респ.	295	304	309	316	316	23.8	25.4	26.2	23.9	23.9
Р. Северная Осетия - Алания	443	445	446	446	447	23.3	23.8	24.2	23.7	23.7
Чеченская Республика	813	1064	1040	1161	1155	-	31.1	30.1	34.3	34.1
Ставропольский край	1409	1363	1378	1389	1384	18.8	18.5	18.9	18.8	18.8

Продолжение таблицы 2.

Субъекты Российской Федерации	Всего коек (абс. число)					на 10000 женщин фертильного возраста				
	2005	2008	2009	2010	2011	2005	2008	2009	2010	2011
<b>Приволжский федеральный округ</b>	<b>16896</b>	<b>16325</b>	<b>16196</b>	<b>15830</b>	<b>15619</b>	<b>20.0</b>	<b>20.1</b>	<b>20.3</b>	<b>20.5</b>	<b>20.3</b>
Республика Башкортостан	2197	2262	2441	2453	2339	19.2	20.3	22.3	23.0	22.0
Республика Марий Эл	479	422	412	400	383	23.6	21.9	21.9	22.2	21.3
Республика Мордовия	428	416	413	407	370	18.2	18.8	19.1	19.0	17.3
Республика Татарстан	2069	1864	1889	1811	1829	19.5	18.1	18.5	18.1	18.3
Удмуртская Республика	1155	1129	1126	1049	1036	26.1	26.8	27.3	26.5	26.2
Чувашская Республика	811	762	713	680	637	22.1	21.5	20.4	20.8	19.5
Пермский край	1532	1244	1129	1122	1211	20.0	16.9	15.6	16.4	17.8
Кировская область	943	886	831	741	714	24.1	24.3	23.4	22.8	22.0
Нижегородская область	1638	1540	1525	1510	1488	17.9	17.7	17.9	18.2	17.9
Оренбургская область	1436	1410	1296	1277	1245	23.9	24.5	22.9	24.4	23.8
Пензенская область	639	588	631	596	563	17.0	16.4	18.0	17.3	16.4
Самарская область	1487	1552	1532	1596	1643	16.9	18.2	18.2	19.0	19.6
Саратовская область	1522	1689	1681	1614	1582	21.2	24.5	24.7	24.9	24.5
Ульяновская область	560	561	577	574	579	15.1	16.0	16.8	17.4	17.6
<b>Уральский федеральный округ</b>	<b>7706</b>	<b>7591</b>	<b>7455</b>	<b>7363</b>	<b>7317</b>	<b>22.1</b>	<b>22.5</b>	<b>22.4</b>	<b>23.1</b>	<b>22.9</b>
Курганская область	559	557	560	561	540	21.2	22.5	23.1	25.5	24.6
Свердловская область	2684	2796	2768	2681	2649	21.9	23.7	23.8	24.3	24.0
Тюменская область	2185	2168	2093	2092	2087	21.4	21.6	21.1	21.6	21.6
Ханты-Мансийский авт. округ	1155	1115	1033	1030	1023	24.7	24.3	22.7	23.0	22.9
Ямало-Ненецкий авт. округ	418	449	458	472	478	25.0	27.3	28.2	30.2	30.6
Челябинская область	2278	2070	2034	2029	2041	23.3	22.0	21.9	22.6	22.7
<b>Сибирский федеральный округ</b>	<b>12768</b>	<b>12637</b>	<b>12454</b>	<b>12505</b>	<b>12092</b>	<b>22.8</b>	<b>23.5</b>	<b>23.6</b>	<b>24.7</b>	<b>23.9</b>
Республика Алтай	156	171	177	180	178	26.6	29.5	31.0	33.2	32.8
Республика Бурятия	665	675	678	676	655	23.9	25.3	25.8	26.3	25.5
Республика Тыва	295	291	296	336	328	31.2	30.7	31.4	38.1	37.2
Республика Хакасия	322	340	346	345	323	20.9	23.0	23.8	24.6	23.1
Алтайский край	1860	1871	1847	1757	1624	26.3	28.2	28.4	28.9	26.7
Забайкальский край	877	884	864	887	823	27.8	29.0	28.8	30.5	28.3
Красноярский край	1638	1527	1533	1567	1437	19.6	18.9	19.2	20.6	18.9
Иркутская область	1290	1374	1347	1340	1277	17.9	19.8	19.7	20.9	19.9
Кемеровская область	1607	1516	1522	1537	1560	20.2	19.9	20.3	21.5	21.9
Новосибирская область	2225	2152	2023	2031	2008	30.0	30.1	28.6	29.3	29.0
Омская область	1184	1245	1227	1177	1166	20.2	22.2	22.3	22.5	22.3
Томская область	649	591	594	672	713	21.3	19.9	20.2	23.7	25.2
<b>Дальневосточный федеральный округ</b>	<b>4705</b>	<b>4473</b>	<b>4329</b>	<b>4336</b>	<b>4133</b>	<b>25.7</b>	<b>25.5</b>	<b>25.1</b>	<b>26.3</b>	<b>25.1</b>
Республика Саха (Якутия)	820	837	819	814	784	29.7	31.2	31.0	31.0	29.9
Камчатский край	349	347	305	307	281	36.2	37.9	34.0	36.5	33.4
Приморский край	1373	1184	1137	1155	1154	24.8	22.4	21.8	22.9	22.9
Хабаровский край	777	763	742	734	700	19.7	20.0	19.7	20.7	19.7
Амурская область	699	648	662	654	581	28.3	27.5	28.6	30.2	26.8
Магаданская область	141	121	120	123	104	28.6	27.1	27.7	29.7	25.1
Сахалинская область	365	387	376	381	353	25.1	28.3	28.1	30.2	28.0
Еврейская авт. область	126	137	134	134	143	24.4	27.4	27.2	29.2	31.2
Чукотский автономный округ	55	49	34	34	33	38.9	36.8	26.5	24.5	23.8



Продолжение таблицы 2.

Субъекты Российской Федерации	Койки для беременных и рожениц (кроме коек патологии беременности)					На 10000 женщин фертильного возраста				
	2005	2008	2009	2010	2011	2005	2008	2009	2010	2011
<b>Российская Федерация</b>	<b>44120</b>	<b>42604</b>	<b>42023</b>	<b>41569</b>	<b>40830</b>	<b>11.3</b>	<b>11.2</b>	<b>11.2</b>	<b>11.2</b>	<b>11.0</b>
<b>Центральный федеральный округ</b>	<b>11564</b>	<b>11063</b>	<b>10831</b>	<b>10646</b>	<b>10405</b>	<b>11.5</b>	<b>11.5</b>	<b>11.4</b>	<b>10.8</b>	<b>10.5</b>
Белгородская область	402	369	354	360	357	9.7	9.1	8.8	9.2	9.1
Брянская область	499	453	422	402	401	14.0	13.2	12.5	12.5	12.5
Владимирская область	437	444	440	439	441	11.1	12.0	12.1	12.4	12.5
Воронежская область	675	639	631	609	631	11.1	11.0	11.0	10.5	10.9
Ивановская область	309	274	278	284	290	10.5	9.8	10.2	10.8	11.0
Калужская область	284	238	219	187	198	10.5	9.2	8.6	7.5	7.9
Костромская область	248	246	213	189	185	12.9	13.6	12.1	11.6	11.4
Курская область	368	347	344	337	299	11.7	11.6	11.8	12.2	10.8
Липецкая область	398	326	312	299	283	12.6	10.8	10.5	10.2	9.7
Московская область	1514	1602	1604	1599	1514	8.4	9.0	9.1	8.7	8.2
Орловская область	342	279	268	263	266	15.4	13.2	12.9	13.5	13.6
Рязанская область	351	329	329	310	316	11.6	11.4	11.7	11.2	11.4
Смоленская область	231	234	234	234	220	8.4	9.1	9.3	9.5	8.9
Тамбовская область	253	243	235	229	210	8.7	8.8	8.6	8.7	8.0
Тверская область	592	533	452	459	448	16.2	15.4	13.3	14.1	13.7
Тульская область	476	464	465	433	420	11.6	12.0	12.3	11.6	11.2
Ярославская область	459	437	410	392	333	12.9	12.8	12.2	12.4	10.5
гор. Москва	3726	3606	3621	3621	3593	13.1	13.1	13.4	11.6	11.5
<b>Северо-Западный федеральный округ</b>	<b>3730</b>	<b>3478</b>	<b>3503</b>	<b>3402</b>	<b>3382</b>	<b>9.9</b>	<b>9.7</b>	<b>9.9</b>	<b>9.7</b>	<b>9.7</b>
Республика Карелия	143	147	149	146	146	7.3	7.8	8.1	9.0	9.0
Республика Коми	383	340	336	315	307	13.2	12.6	12.8	13.2	12.9
Архангельская область	490	440	435	408	369	13.7	13.2	13.3	13.3	12.1
Ненецкий автономный округ	15	15	15	15	15	12.8	13.3	13.4	13.8	13.8
Вологодская область	511	461	443	415	413	15.0	14.2	14.0	13.7	13.6
Калининградская область	287	212	266	226	219	11.2	8.5	10.8	9.4	9.1
Ленинградская область	242	246	250	247	244	5.5	5.8	6.0	5.9	5.8
Мурманская область	237	230	225	206	221	9.6	10.0	10.0	10.0	10.7
Новгородская область	230	156	146	141	130	12.9	9.3	8.9	9.1	8.4
Псковская область	251	198	196	196	199	13.4	11.3	11.4	12.4	12.6
гор. Санкт - Петербург	956	1048	1057	1102	1134	7.5	8.5	8.7	8.5	8.7
<b>Южный федеральный округ</b>	<b>4007</b>	<b>3906</b>	<b>3934</b>	<b>3979</b>	<b>3968</b>	<b>10.8</b>	<b>10.8</b>	<b>11.0</b>	<b>11.2</b>	<b>11.2</b>
Республика Адыгея	127	117	117	109	106	10.7	10.0	10.2	9.9	9.6
Республика Калмыкия	142	117	119	118	103	17.1	14.8	15.3	15.3	13.4
Краснодарский край	1294	1311	1341	1332	1420	9.5	9.7	10.0	10.0	10.7
Астраханская область	361	343	332	320	306	13.0	12.6	12.3	12.3	11.7
Волгоградская область	955	903	901	940	882	13.4	13.2	13.4	14.2	13.3
Ростовская область	1128	1115	1124	1160	1151	9.6	9.9	10.1	10.6	10.5
<b>Северо-Кавказский федеральный округ</b>	<b>3391</b>	<b>3496</b>	<b>3453</b>	<b>3473</b>	<b>3450</b>	<b>14.9</b>	<b>13.3</b>	<b>13.2</b>	<b>13.2</b>	<b>13.1</b>
Республика Дагестан	1005	992	985	1007	1000	12.7	12.2	12.1	11.7	11.7
Республика Ингушетия	150	165	165	165	165	10.0	10.4	10.2	13.0	13.0
Кабардино-Балкарская Респ.	317	317	313	314	359	11.8	12.0	11.9	12.9	14.7
Карачаево-Черкесская Респ.	129	129	129	132	132	10.4	10.8	10.9	10.0	10.0
Р. Северная Осетия - Алания	234	225	222	222	225	12.3	12.0	12.0	11.8	11.9
Чеченская Республика	653	794	770	816	765	-	23.2	22.3	24.1	22.6
Ставропольский край	903	874	869	817	804	12.1	11.9	11.9	11.1	10.9

Продолжение таблицы 2.

Субъекты Российской Федерации	Койки для беременных и рожениц (кроме коек патологии беременности)					На 10000 женщин фертильного возраста				
	2005	2008	2009	2010	2011	2005	2008	2009	2010	2011
<b>Приволжский федеральный округ</b>	<b>8960</b>	<b>7985</b>	<b>8028</b>	<b>7897</b>	<b>7802</b>	<b>10.6</b>	<b>9.8</b>	<b>10.0</b>	<b>10.2</b>	<b>10.1</b>
Республика Башкортостан	1138	1102	1233	1208	1126	10.0	9.9	11.2	11.3	10.6
Республика Марий Эл	369	297	287	275	262	18.1	15.4	15.2	15.3	14.6
Республика Мордовия	217	200	198	196	184	9.2	9.0	9.2	9.1	8.6
Республика Татарстан	1000	909	924	918	935	9.4	8.8	9.1	9.2	9.3
Удмуртская Республика	539	523	493	492	501	12.2	12.4	12.0	12.4	12.7
Чувашская Республика	422	349	383	359	338	11.5	9.8	11.0	11.0	10.3
Пермский край	957	734	672	655	695	12.5	10.0	9.3	9.6	10.2
Кировская область	397	402	396	376	368	10.2	11.0	11.1	11.6	11.3
Нижегородская область	955	836	838	832	823	10.4	9.6	9.8	10.0	9.9
Оренбургская область	727	704	665	660	626	12.1	12.2	11.7	12.6	12.0
Пензенская область	409	336	374	346	315	10.9	9.4	10.7	10.1	9.2
Самарская область	755	751	750	752	757	8.6	8.8	8.9	9.0	9.0
Саратовская область	795	582	555	579	632	11.1	8.4	8.2	8.9	9.8
Ульяновская область	280	260	260	249	240	7.5	7.4	7.6	7.6	7.3
<b>Уральский федеральный округ</b>	<b>4057</b>	<b>3925</b>	<b>3599</b>	<b>3549</b>	<b>3481</b>	<b>11.6</b>	<b>11.6</b>	<b>10.8</b>	<b>11.1</b>	<b>10.9</b>
Курганская область	280	297	295	290	271	10.6	12.0	12.2	13.2	12.3
Свердловская область	1494	1426	1281	1298	1279	12.2	12.1	11.0	11.8	11.6
Тюменская область	1225	1204	1056	1008	1006	12.0	12.0	10.6	10.4	10.4
Ханты-Мансийский авт. округ	659	659	519	506	493	14.1	14.4	11.4	11.3	11.0
Ямало-Ненецкий авт. округ	264	241	233	207	221	15.8	14.6	14.4	13.3	14.2
Челябинская область	1058	998	967	953	925	10.8	10.6	10.4	10.6	10.3
<b>Сибирский федеральный округ</b>	<b>6497</b>	<b>6371</b>	<b>6353</b>	<b>6334</b>	<b>6169</b>	<b>11.6</b>	<b>11.9</b>	<b>12.0</b>	<b>12.5</b>	<b>12.2</b>
Республика Алтай	88	89	86	86	82	15.0	15.4	15.0	15.9	15.1
Республика Бурятия	364	323	329	318	283	13.1	12.1	12.5	12.4	11.0
Республика Тыва	141	139	146	163	161	14.9	14.7	15.5	18.5	18.3
Республика Хакасия	154	170	177	179	168	10.0	11.5	12.2	12.8	12.0
Алтайский край	616	611	613	607	596	8.7	9.2	9.4	10.0	9.8
Забайкальский край	400	424	425	439	407	12.7	13.9	14.2	15.1	14.0
Красноярский край	895	855	853	880	826	10.7	10.6	10.7	11.6	10.9
Иркутская область	817	873	888	877	840	11.3	12.6	13.0	13.6	13.1
Кемеровская область	807	772	779	786	822	10.1	10.1	10.4	11.0	11.5
Новосибирская область	1028	991	956	940	916	13.8	13.9	13.5	13.6	13.2
Омская область	848	807	777	693	686	14.5	14.4	14.1	13.2	13.1
Томская область	339	317	324	366	382	11.1	10.7	11.0	12.9	13.5
<b>Дальневосточный федеральный округ</b>	<b>2558</b>	<b>2371</b>	<b>2278</b>	<b>2245</b>	<b>2129</b>	<b>14.0</b>	<b>13.5</b>	<b>13.2</b>	<b>13.6</b>	<b>12.9</b>
Республика Саха (Якутия)	603	600	573	563	516	21.8	22.4	21.7	21.4	19.7
Камчатский край	201	204	181	179	161	20.9	22.3	20.2	21.3	19.2
Приморский край	605	503	504	501	496	10.9	9.5	9.7	10.0	9.9
Хабаровский край	454	412	396	388	379	11.5	10.8	10.5	10.9	10.7
Амурская область	346	333	339	333	296	14.0	14.1	14.6	15.4	13.7
Магаданская область	65	51	52	52	50	13.2	11.4	12.0	12.6	12.1
Сахалинская область	158	161	141	136	134	10.8	11.8	10.5	10.8	10.6
Еврейская авт. область	71	58	58	59	64	13.8	11.6	11.8	12.9	14.0
Чукотский автономный округ	55	49	34	34	33	38.9	36.8	26.5	24.5	23.8

Продолжение таблицы 2.

Субъекты Российской Федерации	Койки патологии беременности					На 10000 женщин фертильного возраста				
	2005	2008	2009	2010	2011	2005	2008	2009	2010	2011
<b>Российская Федерация</b>	<b>36766</b>	<b>37571</b>	<b>37547</b>	<b>37690</b>	<b>37344</b>	<b>9.4</b>	<b>9.9</b>	<b>10.0</b>	<b>10.2</b>	<b>10.1</b>
<b>Центральный федеральный округ</b>	<b>8084</b>	<b>8001</b>	<b>8088</b>	<b>8212</b>	<b>8258</b>	<b>8.1</b>	<b>8.3</b>	<b>8.5</b>	<b>8.3</b>	<b>8.4</b>
Белгородская область	551	516	532	556	561	13.3	12.7	13.2	14.1	14.3
Брянская область	387	361	367	351	341	10.8	10.6	10.9	10.9	10.6
Владимирская область	345	292	281	283	292	8.8	7.9	7.7	8.0	8.2
Воронежская область	497	443	499	536	574	8.2	7.6	8.7	9.2	9.9
Ивановская область	427	419	411	411	383	14.6	15.0	15.0	15.6	14.5
Калужская область	105	102	127	152	171	3.9	3.9	5.0	6.1	6.9
Костромская область	233	226	191	178	173	12.2	12.5	10.8	10.9	10.6
Курская область	261	244	245	246	244	8.3	8.2	8.4	8.9	8.8
Липецкая область	317	315	283	281	246	10.0	10.4	9.5	9.6	8.4
Московская область	1054	1075	1113	1128	1248	5.9	6.0	6.3	6.1	6.8
Орловская область	182	232	220	213	211	8.2	11.0	10.6	10.9	10.8
Рязанская область	213	240	240	234	231	7.1	8.3	8.5	8.5	8.3
Смоленская область	273	281	283	281	269	10.0	11.0	11.3	11.4	10.9
Тамбовская область	330	317	323	311	328	11.3	11.4	11.9	11.8	12.5
Тверская область	271	311	351	413	413	7.4	9.0	10.3	12.7	12.7
Тульская область	366	430	408	423	368	9.0	11.1	10.8	11.3	9.8
Ярославская область	175	178	180	177	162	4.9	5.2	5.4	5.6	5.1
гор. Москва	2097	2019	2034	2038	2043	7.4	7.4	7.5	6.5	6.5
<b>Северо-Западный федеральный округ</b>	<b>3237</b>	<b>3322</b>	<b>3297</b>	<b>3288</b>	<b>3252</b>	<b>8.6</b>	<b>9.3</b>	<b>9.4</b>	<b>9.4</b>	<b>9.3</b>
Республика Карелия	226	214	212	214	185	11.5	11.4	11.6	13.2	11.4
Республика Коми	406	423	402	359	365	14.0	15.7	15.3	15.1	15.3
Архангельская область	351	365	365	387	401	9.8	10.9	11.2	12.6	13.1
Ненецкий автономный округ	25	25	25	25	25	21.3	22.1	22.4	22.9	22.9
Вологодская область	279	261	238	219	221	8.2	8.1	7.5	7.2	7.3
Калининградская область	157	200	216	218	243	6.1	8.0	8.8	9.1	10.1
Ленинградская область	284	371	388	399	384	6.4	8.7	9.3	9.5	9.1
Мурманская область	272	282	282	267	229	11.0	12.2	12.6	12.9	11.1
Новгородская область	140	146	139	130	130	7.9	8.7	8.5	8.4	8.4
Псковская область	120	102	99	99	98	6.4	5.8	5.8	6.3	6.2
гор. Санкт - Петербург	1002	958	956	996	996	7.9	7.8	7.9	7.6	7.6
<b>Южный федеральный округ</b>	<b>3354</b>	<b>3448</b>	<b>3474</b>	<b>3497</b>	<b>3510</b>	<b>9.0</b>	<b>9.5</b>	<b>9.7</b>	<b>9.9</b>	<b>9.9</b>
Республика Адыгея	163	173	181	184	167	13.8	14.9	15.7	16.7	15.1
Республика Калмыкия	175	161	154	150	117	21.0	20.3	19.8	19.5	15.2
Краснодарский край	1037	1094	1081	1088	1164	7.6	8.1	8.1	8.2	8.7
Астраханская область	162	188	207	220	226	5.8	6.9	7.7	8.4	8.7
Волгоградская область	609	622	648	655	641	8.6	9.1	9.7	9.9	9.7
Ростовская область	1208	1210	1203	1200	1195	10.3	10.7	10.9	10.9	10.9
<b>Северо-Кавказский федеральный округ</b>	<b>2238</b>	<b>2416</b>	<b>2493</b>	<b>2665</b>	<b>2725</b>	<b>9.9</b>	<b>9.2</b>	<b>9.5</b>	<b>10.2</b>	<b>10.4</b>
Республика Дагестан	940	970	999	1027	1028	11.9	12.0	12.3	12.0	12.0
Республика Ингушетия	40	65	65	65	65	2.7	4.1	4.0	5.1	5.1
Кабардино-Балкарская Респ.	217	227	246	248	256	8.1	8.6	9.4	10.2	10.5
Карачаево-Черкесская Респ.	166	175	180	184	184	13.4	14.6	15.3	13.9	13.9
Р. Северная Осетия - Алания	209	220	224	224	222	11.0	11.8	12.1	11.9	11.8
Чеченская Республика	160	270	270	345	390	-	7.9	7.8	10.2	11.5
Ставропольский край	506	489	509	572	580	6.8	6.7	7.0	7.7	7.9

Продолжение таблицы 2.

Субъекты Российской Федерации	Койки патологии беременности					На 10000 женщин фертильного возраста				
	2005	2008	2009	2010	2011	2005	2008	2009	2010	2011
<b>Приволжский федеральный округ</b>	<b>7936</b>	<b>8340</b>	<b>8168</b>	<b>7933</b>	<b>7817</b>	<b>9.4</b>	<b>10.3</b>	<b>10.2</b>	<b>10.3</b>	<b>10.1</b>
Республика Башкортостан	1059	1160	1208	1245	1213	9.3	10.4	11.0	11.7	11.4
Республика Марий Эл	110	125	125	125	121	5.4	6.5	6.6	6.9	6.7
Республика Мордовия	211	216	215	211	186	9.0	9.8	10.0	9.8	8.7
Республика Татарстан	1069	955	965	893	894	10.1	9.3	9.5	8.9	8.9
Удмуртская Республика	616	606	633	557	535	13.9	14.4	15.4	14.1	13.5
Чувашская Республика	389	413	330	321	299	10.6	11.6	9.4	9.8	9.1
Пермский край	575	510	457	467	516	7.5	6.9	6.3	6.8	7.6
Кировская область	546	484	435	365	346	14.0	13.3	12.2	11.2	10.7
Нижегородская область	683	704	687	678	665	7.5	8.1	8.0	8.2	8.0
Оренбургская область	709	706	631	617	619	11.8	12.3	11.1	11.8	11.8
Пензенская область	230	252	257	250	248	6.1	7.0	7.3	7.3	7.2
Самарская область	732	801	782	844	886	8.3	9.4	9.3	10.1	10.6
Саратовская область	727	1107	1126	1035	950	10.1	16.0	16.5	16.0	14.7
Ульяновская область	280	301	317	325	339	7.5	8.6	9.2	9.9	10.3
<b>Уральский федеральный округ</b>	<b>3649</b>	<b>3666</b>	<b>3856</b>	<b>3814</b>	<b>3836</b>	<b>10.5</b>	<b>10.9</b>	<b>11.6</b>	<b>12.0</b>	<b>12.0</b>
Курганская область	279	260	265	271	269	10.6	10.5	11.0	12.3	12.2
Свердловская область	1190	1370	1487	1383	1370	9.7	11.6	12.8	12.5	12.4
Тюменская область	960	964	1037	1084	1081	9.4	9.6	10.4	11.2	11.2
Ханты-Мансийский авт.округ	496	456	514	524	530	10.6	9.9	11.3	11.7	11.8
Ямало-Ненецкий авт.округ	154	208	225	265	257	9.2	12.6	13.9	17.0	16.5
Челябинская область	1220	1072	1067	1076	1116	12.5	11.4	11.5	12.0	12.4
<b>Сибирский федеральный округ</b>	<b>6271</b>	<b>6266</b>	<b>6101</b>	<b>6171</b>	<b>5923</b>	<b>11.2</b>	<b>11.7</b>	<b>11.5</b>	<b>12.2</b>	<b>11.7</b>
Республика Алтай	68	82	91	94	96	11.6	14.2	15.9	17.3	17.7
Республика Бурятия	301	352	349	358	372	10.8	13.2	13.3	13.9	14.5
Республика Тыва	154	152	150	173	167	16.3	16.0	15.9	19.6	18.9
Республика Хакасия	168	170	169	166	155	10.9	11.5	11.6	11.8	11.1
Алтайский край	1244	1260	1234	1150	1028	17.6	19.0	19.0	18.9	16.9
Забайкальский край	477	460	439	448	416	15.1	15.1	14.6	15.4	14.3
Красноярский край	743	672	680	687	611	8.9	8.3	8.5	9.0	8.0
Иркутская область	473	501	459	463	437	6.5	7.2	6.7	7.2	6.8
Кемеровская область	800	744	743	751	738	10.0	9.8	9.9	10.5	10.3
Новосибирская область	1197	1161	1067	1091	1092	16.1	16.3	15.1	15.8	15.8
Омская область	336	438	450	484	480	5.7	7.8	8.2	9.2	9.2
Томская область	310	274	270	306	331	10.2	9.2	9.2	10.8	11.7
<b>Дальневосточный федеральный округ</b>	<b>2147</b>	<b>2102</b>	<b>2051</b>	<b>2091</b>	<b>2004</b>	<b>11.7</b>	<b>12.0</b>	<b>11.9</b>	<b>12.7</b>	<b>12.2</b>
Республика Саха (Якутия)	217	237	246	251	268	7.8	8.8	9.3	9.6	10.2
Камчатский край	148	143	124	128	120	15.4	15.6	13.8	15.2	14.3
Приморский край	768	681	633	654	658	13.9	12.9	12.1	13.0	13.1
Хабаровский край	323	351	346	346	321	8.2	9.2	9.2	9.8	9.1
Амурская область	353	315	323	321	285	14.3	13.4	13.9	14.8	13.2
Магаданская область	76	70	68	71	54	15.4	15.7	15.7	17.1	13.0
Сахалинская область	207	226	235	245	219	14.2	16.5	17.6	19.4	17.4
Еврейская авт.область	55	79	76	75	79	10.7	15.8	15.4	16.4	17.2
Чукотский автономный округ	-	-	-	-	-	0.0	0.0	0.0	0.0	0.0

Продолжение таблицы 2.

Субъекты Российской Федерации	Доля коек патологии беременности от общего числа акушерских коек				
	2005	2008	2009	2010	2011
<b>Российская Федерация</b>	<b>45.5</b>	<b>46.9</b>	<b>47.2</b>	<b>47.6</b>	<b>47.8</b>
<b>Центральный федеральный округ</b>	<b>41.1</b>	<b>42.0</b>	<b>42.8</b>	<b>43.5</b>	<b>44.2</b>
Белгородская область	57.8	58.3	60.0	60.7	61.1
Брянская область	43.7	44.3	46.5	46.6	46.0
Владимирская область	44.1	39.7	39.0	39.2	39.8
Воронежская область	42.4	40.9	44.2	46.8	47.6
Ивановская область	58.0	60.5	59.7	59.1	56.9
Калужская область	27.0	30.0	36.7	44.8	46.3
Костромская область	48.4	47.9	47.3	48.5	48.3
Курская область	41.5	41.3	41.6	42.2	44.9
Липецкая область	44.3	49.1	47.6	48.4	46.5
Московская область	41.0	40.2	41.0	41.4	45.2
Орловская область	34.7	45.4	45.1	44.7	44.2
Рязанская область	37.8	42.2	42.2	43.0	42.2
Смоленская область	54.2	54.6	54.7	54.6	55.0
Тамбовская область	56.6	56.6	57.9	57.6	61.0
Тверская область	31.4	36.8	43.7	47.4	48.0
Тульская область	43.5	48.1	46.7	49.4	46.7
Ярославская область	27.6	28.9	30.5	31.1	32.7
гор. Москва	36.0	35.9	36.0	36.0	36.2
<b>Северо-Западный федеральный округ</b>	<b>46.5</b>	<b>48.9</b>	<b>48.5</b>	<b>49.1</b>	<b>49.0</b>
Республика Карелия	61.2	59.3	58.7	59.4	55.9
Республика Коми	51.5	55.4	54.5	53.3	54.3
Архангельская область	41.7	45.3	45.6	48.7	52.1
Ненецкий автономный округ	62.5	62.5	62.5	62.5	62.5
Вологодская область	35.3	36.1	34.9	34.5	34.9
Калининградская область	35.4	48.5	44.8	49.1	52.6
Ленинградская область	54.0	60.1	60.8	61.8	61.1
Мурманская область	53.4	55.1	55.6	56.4	50.9
Новгородская область	37.8	48.3	48.8	48.0	50.0
Псковская область	32.3	34.0	33.6	33.6	33.0
гор. Санкт - Петербург	51.2	47.8	47.5	47.5	46.8
<b>Южный федеральный округ</b>	<b>45.6</b>	<b>46.9</b>	<b>46.9</b>	<b>46.8</b>	<b>46.9</b>
Республика Адыгея	56.2	59.7	60.7	62.8	61.2
Республика Калмыкия	55.2	57.9	56.4	56.0	53.2
Краснодарский край	44.5	45.5	44.6	45.0	45.0
Астраханская область	31.0	35.4	38.4	40.7	42.5
Волгоградская область	38.9	40.8	41.8	41.1	42.1
Ростовская область	51.7	52.0	51.7	50.8	50.9
<b>Северо-Кавказский федеральный округ</b>	<b>39.8</b>	<b>40.9</b>	<b>41.9</b>	<b>43.4</b>	<b>44.1</b>
Республика Дагестан	48.3	49.4	50.4	50.5	50.7
Республика Ингушетия	21.1	28.3	28.3	28.3	28.3
Кабардино-Балкарская Рес.	40.6	41.7	44.0	44.1	41.6
Карачаево-Черкесская Респ.	56.3	57.6	58.3	58.2	58.2
Р. Северная Осетия - Алания	47.2	49.4	50.2	50.2	49.7
Чеченская Республика	19.7	25.4	26.0	29.7	33.8
Ставропольский край	35.9	35.9	36.9	41.2	41.9

Продолжение таблицы 2.

Субъекты Российской Федерации	Доля коек патологии беременности от общего числа акушерских коек				
	2005	2008	2009	2010	2011
<b>Приволжский федеральный округ</b>	<b>47.0</b>	<b>51.1</b>	<b>50.4</b>	<b>50.1</b>	<b>50.0</b>
Республика Башкортостан	48.2	51.3	49.5	50.8	51.9
Республика Марий Эл	23.0	29.6	30.3	31.3	31.6
Республика Мордовия	49.3	51.9	52.1	51.8	50.3
Республика Татарстан	51.7	51.2	51.1	49.3	48.9
Удмуртская Республика	53.3	53.7	56.2	53.1	51.6
Чувашская Республика	48.0	54.2	46.3	47.2	46.9
Пермский край	37.5	41.0	40.5	41.6	42.6
Кировская область	57.9	54.6	52.3	49.3	48.5
Нижегородская область	41.7	45.7	45.0	44.9	44.7
Оренбургская область	49.4	50.1	48.7	48.3	49.7
Пензенская область	36.0	42.9	40.7	41.9	44.0
Самарская область	49.2	51.6	51.0	52.9	53.9
Саратовская область	47.8	65.5	67.0	64.1	60.1
Ульяновская область	50.0	53.7	54.9	56.6	58.5
<b>Уральский федеральный округ</b>	<b>47.4</b>	<b>48.3</b>	<b>51.7</b>	<b>51.8</b>	<b>52.4</b>
Курганская область	49.9	46.7	47.3	48.3	49.8
Свердловская область	44.3	49.0	53.7	51.6	51.7
Тюменская область	43.9	44.5	49.5	51.8	51.8
Ханты-Мансийский авт. округ	42.9	40.9	49.8	50.9	51.8
Ямало-Ненецкий авт. округ	36.8	46.3	49.1	56.1	53.8
Челябинская область	53.6	51.8	52.5	53.0	54.7
<b>Сибирский федеральный округ</b>	<b>49.1</b>	<b>49.6</b>	<b>49.0</b>	<b>49.3</b>	<b>49.0</b>
Республика Алтай	43.6	48.0	51.4	52.2	53.9
Республика Бурятия	45.3	52.1	51.5	53.0	56.8
Республика Тыва	52.2	52.2	50.7	51.5	50.9
Республика Хакасия	52.2	50.0	48.8	48.1	48.0
Алтайский край	66.9	67.3	66.8	65.5	63.3
Забайкальский край	54.4	52.0	50.8	50.5	50.5
Красноярский край	45.4	44.0	44.4	43.8	42.5
Иркутская область	36.7	36.5	34.1	34.6	34.2
Кемеровская область	49.8	49.1	48.8	48.9	47.3
Новосибирская область	53.8	53.9	52.7	53.7	54.4
Омская область	28.4	35.2	36.7	41.1	41.2
Томская область	47.8	46.4	45.5	45.5	46.4
<b>Дальневосточный федеральный округ</b>	<b>45.6</b>	<b>47.0</b>	<b>47.4</b>	<b>48.2</b>	<b>48.5</b>
Республика Саха (Якутия)	26.5	28.3	30.0	30.8	34.2
Камчатский край	42.4	41.2	40.7	41.7	42.7
Приморский край	55.9	57.5	55.7	56.6	57.0
Хабаровский край	41.6	46.0	46.6	47.1	45.9
Амурская область	50.5	48.6	48.8	49.1	49.1
Магаданская область	53.9	57.9	56.7	57.7	51.9
Сахалинская область	56.7	58.4	62.5	64.3	62.0
Еврейская авт. область	43.7	57.7	56.7	56.0	55.2
Чукотский автономный округ	0.0	0.0	0.0	0.0	0.0

Таблица 3. Число гинекологических коек и обеспеченность на 10000 женщин.

Субъекты Российской Федерации	Койки для производства аборт (абс. число)					на 10000 женщин фертильного возраста				
	2005	2008	2009	2010	2011	2005	2008	2009	2010	2011
<b>Российская Федерация</b>	<b>3967</b>	<b>3600</b>	<b>3296</b>	<b>2977</b>	<b>2674</b>	<b>1.01</b>	<b>0.94</b>	<b>0.88</b>	<b>0.80</b>	<b>0.72</b>
<b>Центральный федеральный округ</b>	<b>1414</b>	<b>1197</b>	<b>1121</b>	<b>996</b>	<b>883</b>	<b>1.41</b>	<b>1.24</b>	<b>1.18</b>	<b>1.01</b>	<b>0.90</b>
Белгородская область	14	-	-	-	-	0.34	0.00	0.00	0.00	0.00
Брянская область	51	39	32	32	29	1.43	1.14	0.95	0.99	0.90
Владимирская область	-	-	-	-	-	0.00	0.00	0.00	0.00	0.00
Воронежская область	41	6	6	6	-	0.67	0.10	0.10	0.10	0.00
Ивановская область	10	19	9	9	-	0.34	0.68	0.33	0.34	0.00
Калужская область	-	-	-	-	-	0.00	0.00	0.00	0.00	0.00
Костромская область	50	44	33	26	18	2.61	2.43	1.87	1.60	1.10
Курская область	16	12	11	11	11	0.51	0.40	0.38	0.40	0.40
Липецкая область	22	22	12	12	12	0.70	0.73	0.40	0.41	0.41
Московская область	63	-	90	-	3	0.35	0.00	0.51	0.00	0.02
Орловская область	10	10	14	14	9	0.45	0.47	0.68	0.72	0.46
Рязанская область	13	11	11	10	10	0.43	0.38	0.39	0.36	0.36
Смоленская область	4	-	-	-	-	0.15	0.00	0.00	0.00	0.00
Тамбовская область	43	32	31	17	-	1.47	1.15	1.14	0.65	0.00
Тверская область	77	71	76	72	52	2.10	2.05	2.24	2.21	1.59
Тульская область	28	23	16	16	-	0.68	0.60	0.42	0.43	0.00
Ярославская область	-	-	-	-	-	0.00	0.00	0.00	0.00	0.00
гор. Москва	972	908	780	771	739	3.42	3.31	2.88	2.46	2.36
<b>Северо-Западный федеральный округ</b>	<b>254</b>	<b>215</b>	<b>209</b>	<b>197</b>	<b>190</b>	<b>0.68</b>	<b>0.60</b>	<b>0.59</b>	<b>0.56</b>	<b>0.54</b>
Республика Карелия	14	12	12	10	9	0.71	0.64	0.66	0.62	0.55
Республика Коми	20	16	16	13	13	0.69	0.59	0.61	0.55	0.55
Архангельская область	25	25	29	29	33	0.70	0.75	0.89	0.95	1.08
Ненецкий автономный округ	-	-	-	-	-	0.00	0.00	0.00	0.00	0.00
Вологодская область	23	31	30	24	24	0.68	0.96	0.95	0.79	0.79
Калининградская область	-	-	3	2	1	0.00	0.00	0.12	0.08	0.04
Ленинградская область	47	47	42	42	38	1.07	1.11	1.01	1.00	0.90
Мурманская область	6	1	1	1	2	0.24	0.04	0.04	0.05	0.10
Новгородская область	20	15	18	18	16	1.12	0.90	1.10	1.17	1.04
Псковская область	8	5	7	7	7	0.43	0.28	0.41	0.44	0.44
гор. Санкт - Петербург	91	63	51	51	47	0.72	0.51	0.42	0.39	0.36
<b>Южный федеральный округ</b>	<b>301</b>	<b>376</b>	<b>275</b>	<b>234</b>	<b>229</b>	<b>0.81</b>	<b>1.04</b>	<b>0.77</b>	<b>0.66</b>	<b>0.65</b>
Республика Адыгея	20	10	5	5	2	1.69	0.86	0.43	0.45	0.18
Республика Калмыкия	16	11	13	12	10	1.92	1.39	1.67	1.56	1.30
Краснодарский край	191	274	176	148	147	1.40	2.03	1.32	1.11	1.10
Астраханская область	1	8	9	10	9	0.04	0.29	0.33	0.38	0.34
Волгоградская область	15	9	8	8	8	0.21	0.13	0.12	0.12	0.12
Ростовская область	58	64	64	51	53	0.50	0.57	0.58	0.47	0.48
<b>Северо-Кавказский федеральный округ</b>	<b>51</b>	<b>50</b>	<b>53</b>	<b>33</b>	<b>28</b>	<b>0.22</b>	<b>0.19</b>	<b>0.20</b>	<b>0.13</b>	<b>0.11</b>
Республика Дагестан	27	29	29	11	9	0.34	0.36	0.36	0.13	0.10
Республика Ингушетия	-	-	-	-	-	0.00	0.00	0.00	0.00	0.00
Кабардино-Балкарская Респ.	10	8	12	10	10	0.37	0.30	0.46	0.41	0.41
Карачаево-Черкесская Респ.	2	2	2	2	2	0.16	0.17	0.17	0.15	0.15
Р. Северная Осетия - Алания	12	11	10	10	7	0.63	0.59	0.54	0.53	0.37
Чеченская Республика	-	-	-	-	-	-	0.00	0.00	0.00	0.00
Ставропольский край	-	-	-	-	-	0.00	0.00	0.00	0.00	0.00

Продолжение таблицы 3.

Субъекты Российской Федерации	Койки для производства аборт (абс. число)					на 10000 женщин фертильного возраста				
	2005	2008	2009	2010	2011	2005	2008	2009	2010	2011
<b>Приволжский федеральный округ</b>	<b>617</b>	<b>567</b>	<b>511</b>	<b>459</b>	<b>405</b>	<b>0.73</b>	<b>0.70</b>	<b>0.64</b>	<b>0.60</b>	<b>0.53</b>
Республика Башкортостан	82	75	62	60	56	0.72	0.67	0.57	0.56	0.53
Республика Марий Эл	10	-	-	-	-	0.49	0.00	0.00	0.00	0.00
Республика Мордовия	25	17	17	17	17	1.07	0.77	0.79	0.79	0.79
Республика Татарстан	47	44	41	39	36	0.44	0.43	0.40	0.39	0.36
Удмуртская Республика	74	46	40	35	5	1.67	1.09	0.97	0.88	0.13
Чувашская Республика	7	-	-	-	-	0.19	0.00	0.00	0.00	0.00
Пермский край	75	55	47	41	37	0.98	0.75	0.65	0.60	0.54
Кировская область	40	32	30	25	21	1.02	0.88	0.84	0.77	0.65
Нижегородская область	58	52	46	45	39	0.63	0.60	0.54	0.54	0.47
Оренбургская область	54	71	58	54	50	0.90	1.23	1.02	1.03	0.95
Пензенская область	20	62	59	53	53	0.53	1.73	1.68	1.54	1.54
Самарская область	69	57	51	38	44	0.78	0.67	0.61	0.45	0.52
Саратовская область	30	42	51	50	47	0.42	0.61	0.75	0.77	0.73
Ульяновская область	26	14	9	2	-	0.70	0.40	0.26	0.06	0.00
<b>Уральский федеральный округ</b>	<b>480</b>	<b>419</b>	<b>434</b>	<b>401</b>	<b>373</b>	<b>1.38</b>	<b>1.24</b>	<b>1.31</b>	<b>1.26</b>	<b>1.17</b>
Курганская область	35	22	24	21	21	1.33	0.89	0.99	0.96	0.96
Свердловская область	126	196	218	197	184	1.03	1.66	1.88	1.78	1.67
Тюменская область	128	100	95	92	80	1.25	1.00	0.96	0.95	0.83
Ханты-Мансийский авт.округ	95	65	56	56	45	2.03	1.42	1.23	1.25	1.01
Ямало-Ненецкий авт.округ	-	-	4	4	4	0.00	0.00	0.25	0.26	0.26
Челябинская область	191	101	97	91	88	1.95	1.07	1.05	1.01	0.98
<b>Сибирский федеральный округ</b>	<b>616</b>	<b>583</b>	<b>504</b>	<b>479</b>	<b>419</b>	<b>1.10</b>	<b>1.09</b>	<b>0.95</b>	<b>0.95</b>	<b>0.83</b>
Республика Алтай	10	15	15	15	16	1.71	2.59	2.62	2.77	2.95
Республика Бурятия	35	30	29	25	19	1.26	1.12	1.10	0.97	0.74
Республика Тыва	20	20	20	25	25	2.12	2.11	2.12	2.84	2.84
Республика Хакасия	15	13	13	13	12	0.98	0.88	0.89	0.93	0.86
Алтайский край	23	22	18	15	6	0.32	0.33	0.28	0.25	0.10
Забайкальский край	57	33	-	-	-	1.80	1.08	0.00	0.00	0.00
Красноярский край	154	143	127	130	121	1.84	1.77	1.59	1.71	1.59
Иркутская область	66	72	67	61	54	0.91	1.04	0.98	0.95	0.84
Кемеровская область	75	69	76	74	70	0.94	0.90	1.02	1.04	0.98
Новосибирская область	79	71	69	64	57	1.06	0.99	0.98	0.92	0.82
Омская область	34	55	30	19	11	0.58	0.98	0.54	0.36	0.21
Томская область	48	40	40	38	28	1.57	1.35	1.36	1.34	0.99
<b>Дальневосточный федеральный округ</b>	<b>234</b>	<b>193</b>	<b>189</b>	<b>178</b>	<b>147</b>	<b>1.28</b>	<b>1.10</b>	<b>1.10</b>	<b>1.08</b>	<b>0.89</b>
Республика Саха (Якутия)	15	20	20	20	16	0.54	0.75	0.76	0.76	0.61
Камчатский край	5	8	10	10	10	0.52	0.87	1.11	1.19	1.19
Приморский край	52	38	23	22	11	0.94	0.72	0.44	0.44	0.22
Хабаровский край	69	50	51	46	42	1.75	1.31	1.36	1.30	1.18
Амурская область	55	38	40	39	33	2.22	1.61	1.73	1.80	1.52
Магаданская область	6	4	4	4	3	1.22	0.89	0.92	0.97	0.72
Сахалинская область	23	26	32	28	24	1.58	1.90	2.39	2.22	1.90
Еврейская авт.область	9	9	9	9	8	1.74	1.80	1.83	1.96	1.75
Чукотский автономный округ	-	-	-	-	-	0.00	0.00	0.00	0.00	0.00



Продолжение таблицы 3.

Субъекты Российской Федерации	Гинекологические койки (кроме коек для производства абортов) – абс. число					на 10000 женского населения				
	2005	2008	2009	2010	2011	2005	2008	2009	2010	2011
<b>Российская Федерация</b>	<b>70655</b>	<b>65195</b>	<b>63225</b>	<b>61250</b>	<b>59440</b>	<b>9.30</b>	<b>8.55</b>	<b>8.29</b>	<b>7.97</b>	<b>7.74</b>
<b>Центральный федеральный округ</b>	<b>17266</b>	<b>16326</b>	<b>15658</b>	<b>15320</b>	<b>14819</b>	<b>8.56</b>	<b>8.13</b>	<b>7.80</b>	<b>7.34</b>	<b>7.10</b>
Белгородская область	729	620	612	601	599	8.90	7.50	7.38	7.27	7.24
Брянская область	698	622	613	585	574	9.60	8.74	8.66	8.43	8.27
Владимирская область	688	485	475	458	454	8.48	6.10	6.02	5.78	5.73
Воронежская область	1454	1221	1099	1067	1073	11.54	9.85	8.90	8.41	8.46
Ивановская область	783	672	674	667	590	12.83	11.28	11.39	11.38	10.06
Калужская область	468	461	480	481	473	8.45	8.41	8.78	8.81	8.66
Костромская область	415	352	298	244	224	10.73	9.31	7.93	6.72	6.17
Курская область	535	510	491	468	434	8.28	8.06	7.80	7.60	7.05
Липецкая область	557	589	549	519	505	8.67	9.28	8.68	8.14	7.92
Московская область	2730	2782	2670	2723	2728	7.60	7.63	7.28	7.11	7.12
Орловская область	422	359	330	318	314	9.26	8.02	7.41	7.38	7.29
Рязанская область	605	612	612	560	504	9.36	9.65	9.70	8.91	8.02
Смоленская область	508	500	502	485	416	9.20	9.31	9.43	9.05	7.77
Тамбовская область	605	527	505	452	482	9.82	8.79	8.49	7.66	8.17
Тверская область	734	675	551	551	545	9.44	8.92	7.33	7.44	7.36
Тульская область	895	864	788	761	708	10.12	10.04	9.23	8.90	8.28
Ярославская область	790	773	721	667	541	10.78	10.67	9.99	9.48	7.69
гор. Москва	3650	3702	3688	3713	3655	6.68	6.71	6.65	5.97	5.88
<b>Северо-Западный федеральный округ</b>	<b>5695</b>	<b>4983</b>	<b>4930</b>	<b>4692</b>	<b>4556</b>	<b>7.73</b>	<b>6.83</b>	<b>6.77</b>	<b>6.36</b>	<b>6.18</b>
Республика Карелия	360	295	283	272	260	9.54	7.91	7.62	7.78	7.43
Республика Коми	482	419	418	391	386	9.33	8.31	8.34	8.24	8.13
Архангельская область	779	576	576	554	500	11.33	8.55	8.60	8.48	7.66
Ненецкий автономный округ	35	35	35	35	35	16.33	16.19	16.08	16.20	16.20
Вологодская область	628	551	479	427	429	9.41	8.35	7.28	6.58	6.61
Калининградская область	445	391	453	411	419	8.98	7.89	9.13	8.22	8.38
Ленинградская область	529	512	508	529	469	5.95	5.80	5.76	5.75	5.10
Мурманская область	561	510	502	402	333	12.58	11.72	11.61	9.68	8.02
Новгородская область	322	304	290	292	303	8.74	8.48	8.16	8.37	8.69
Псковская область	430	339	327	313	336	10.87	8.89	8.67	8.61	9.24
гор. Санкт - Петербург	1159	1086	1094	1101	1121	4.59	4.29	4.31	4.08	4.15
<b>Южный федеральный округ</b>	<b>7366</b>	<b>6849</b>	<b>6768</b>	<b>6553</b>	<b>6461</b>	<b>9.98</b>	<b>9.30</b>	<b>9.19</b>	<b>8.83</b>	<b>8.70</b>
Республика Адыгея	257	245	166	171	146	10.84	10.33	7.00	7.26	6.20
Республика Калмыкия	198	155	149	145	137	13.11	10.41	10.03	9.67	9.14
Краснодарский край	2293	2178	2188	2127	2159	8.39	7.89	7.90	7.58	7.70
Астраханская область	466	399	414	385	359	8.82	7.48	7.74	7.17	6.69
Волгоградская область	1614	1368	1372	1340	1288	11.41	9.79	9.84	9.57	9.20
Ростовская область	2538	2504	2479	2385	2372	10.97	10.96	10.88	10.38	10.33
<b>Северо-Кавказский федеральный округ</b>	<b>4226</b>	<b>4241</b>	<b>4159</b>	<b>4031</b>	<b>3996</b>	<b>10.18</b>	<b>8.77</b>	<b>8.54</b>	<b>8.10</b>	<b>8.03</b>
Республика Дагестан	961	905	903	917	932	7.03	6.44	6.37	6.07	6.17
Республика Ингушетия	150	150	150	150	150	5.78	5.54	5.45	6.55	6.55
Кабардино-Балкарская Респ.	508	510	463	397	425	10.67	10.73	9.72	8.67	9.28
Карачаево-Черкесская Респ.	193	163	155	155	145	8.36	7.12	6.78	6.04	5.65
Р. Северная Осетия - Алания	332	333	334	324	309	8.94	8.95	8.99	8.49	8.10
Чеченская Республика	652	821	864	860	825	-	12.85	13.22	13.24	12.70
Ставропольский край	1430	1359	1290	1228	1210	9.89	9.39	8.90	8.25	8.13

Продолжение таблицы 3.

Субъекты Российской Федерации	Гинекологические койки (кроме коек для производства абортов) – абс. число					На 10000 женского населения				
	2005	2008	2009	2010	2011	2005	2008	2009	2010	2011
<b>Приволжский федеральный округ</b>	<b>15638</b>	<b>13699</b>	<b>13232</b>	<b>12759</b>	<b>12422</b>	<b>9.50</b>	<b>8.40</b>	<b>8.13</b>	<b>7.91</b>	<b>7.70</b>
Республика Башкортостан	1831	1854	1767	1709	1587	8.45	8.56	8.14	7.88	7.32
Республика Марий Эл	503	494	477	472	414	13.17	13.13	12.71	12.69	11.13
Республика Мордовия	494	394	391	394	406	10.65	8.73	8.73	8.75	9.02
Республика Татарстан	1816	1557	1528	1528	1485	8.96	7.66	7.50	7.50	7.28
Удмуртская Республика	828	760	749	671	637	9.94	9.20	9.07	8.17	7.76
Чувашская Республика	659	612	592	567	535	9.49	8.89	8.61	8.47	7.99
Пермский край	1351	1124	1076	1011	1031	9.11	7.67	7.36	7.08	7.22
Кировская область	850	748	728	675	597	10.91	9.87	9.67	9.33	8.25
Нижегородская область	1850	1657	1590	1563	1582	9.89	9.02	8.70	8.62	8.73
Оренбургская область	1132	902	904	894	871	9.93	8.00	8.02	8.22	8.01
Пензенская область	836	507	512	431	431	10.89	6.73	6.83	5.73	5.73
Самарская область	1309	1358	1353	1268	1322	7.59	7.91	7.88	7.27	7.58
Саратовская область	1519	1111	990	996	944	10.75	7.95	7.10	7.28	6.90
Ульяновская область	660	621	575	580	580	9.12	8.77	8.16	8.29	8.29
<b>Уральский федеральный округ</b>	<b>6128</b>	<b>5397</b>	<b>5059</b>	<b>4882</b>	<b>4845</b>	<b>9.37</b>	<b>8.23</b>	<b>7.70</b>	<b>7.54</b>	<b>7.49</b>
Курганская область	428	380	378	374	372	8.07	7.36	7.36	7.61	7.57
Свердловская область	2066	1752	1589	1486	1444	8.67	7.37	6.68	6.38	6.20
Тюменская область	1779	1724	1636	1577	1595	10.37	9.78	9.19	8.93	9.04
Ханты-Мансийский авт. округ	907	908	889	863	873	12.11	11.71	11.32	11.01	11.13
Ямало-Ненецкий авт. округ	459	416	378	368	363	17.30	15.20	13.71	13.90	13.71
Челябинская область	1855	1541	1456	1445	1434	9.73	8.12	7.67	7.66	7.60
<b>Сибирский федеральный округ</b>	<b>10890</b>	<b>10029</b>	<b>9807</b>	<b>9479</b>	<b>8975</b>	<b>10.35</b>	<b>9.58</b>	<b>9.36</b>	<b>9.20</b>	<b>8.71</b>
Республика Алтай	106	96	92	92	87	9.86	8.73	8.30	8.45	7.99
Республика Бурятия	441	429	415	415	381	8.70	8.46	8.16	8.15	7.48
Республика Тыва	198	186	170	164	168	12.17	11.24	10.18	10.13	10.37
Республика Хакасия	222	223	223	221	215	7.71	7.75	7.74	7.74	7.53
Алтайский край	1680	1635	1559	1521	1352	12.32	12.19	11.65	11.69	10.39
Забайкальский край	698	662	643	643	589	11.89	11.35	11.02	11.14	10.21
Красноярский край	1661	1493	1427	1418	1228	10.73	9.68	9.24	9.38	8.13
Иркутская область	1165	1189	1148	1129	1053	8.61	8.83	8.53	8.66	8.07
Кемеровская область	1265	1097	1102	1091	1103	8.28	7.21	7.25	7.29	7.37
Новосибирская область	1670	1426	1410	1365	1334	11.70	10.00	9.85	9.56	9.35
Омская область	1220	1106	1054	947	913	11.15	10.19	9.72	8.90	8.58
Томская область	564	487	564	473	552	10.27	8.80	10.13	8.51	9.93
<b>Дальневосточный федеральный округ</b>	<b>3998</b>	<b>3572</b>	<b>3499</b>	<b>3421</b>	<b>3255</b>	<b>11.80</b>	<b>10.65</b>	<b>10.45</b>	<b>10.47</b>	<b>9.96</b>
Республика Саха (Якутия)	626	540	555	500	500	12.82	11.02	11.32	10.15	10.15
Камчатский край	367	322	306	308	251	21.27	18.90	18.01	18.98	15.47
Приморский край	1072	928	912	919	929	10.22	8.94	8.81	9.02	9.12
Хабаровский край	623	569	544	549	534	8.47	7.77	7.43	7.80	7.59
Амурская область	658	550	540	491	430	14.32	12.15	11.96	11.27	9.87
Магаданская область	148	118	110	107	88	16.77	13.98	13.15	13.30	10.94
Сахалинская область	358	400	405	417	394	13.09	14.90	15.17	16.17	15.28
Еврейская авт. область	77	76	74	77	78	7.98	7.91	7.71	8.34	8.44
Чукотский автономный округ	69	69	53	53	51	28.62	28.74	22.40	21.11	20.31

**Таблица 4. Показатели работы койки акушерских стационаров  
4.1. Средняя занятость койки в году (в днях)**

Субъекты Российской Федерации	Для беременных и рожениц (кроме патологии беременности)					Патологии беременности				
	2005	2008	2009	2010	2011	2005	2008	2009	2010	2011
<b>Российская Федерация</b>	<b>236</b>	<b>267</b>	<b>274</b>	<b>272</b>	<b>268</b>	<b>305</b>	<b>326</b>	<b>326</b>	<b>322</b>	<b>316</b>
<b>Центральный федеральный округ</b>	<b>200</b>	<b>228</b>	<b>239</b>	<b>239</b>	<b>237</b>	<b>292</b>	<b>315</b>	<b>315</b>	<b>316</b>	<b>312</b>
Белгородская область	226	286	282	285	290	340	369	347	334	334
Брянская область	152	206	220	228	215	317	315	307	307	297
Владимирская область	256	274	286	281	276	313	352	350	340	341
Воронежская область	218	256	267	266	270	262	339	350	348	339
Ивановская область	228	270	296	282	262	312	334	334	334	319
Калужская область	246	303	328	317	310	285	367	318	334	318
Костромская область	178	191	225	232	244	288	280	311	310	308
Курская область	241	294	297	299	316	316	388	351	328	313
Липецкая область	183	229	238	244	233	266	306	300	306	283
Московская область	253	281	293	288	287	328	338	346	357	356
Орловская область	199	243	256	243	253	412	343	346	384	333
Рязанская область	189	245	244	259	253	299	321	320	336	329
Смоленская область	245	260	269	256	261	341	380	363	353	357
Тамбовская область	200	234	226	224	237	311	335	349	318	323
Тверская область	204	225	219	215	207	329	359	361	337	349
Тульская область	204	195	205	206	212	281	255	297	284	316
Ярославская область	171	204	220	215	227	269	269	263	266	253
гор. Москва	168	182	197	199	195	237	265	259	267	261
<b>Северо-Западный федеральный округ</b>	<b>241</b>	<b>270</b>	<b>277</b>	<b>284</b>	<b>268</b>	<b>308</b>	<b>317</b>	<b>323</b>	<b>322</b>	<b>312</b>
Республика Карелия	274	292	286	281	273	304	330	340	326	314
Республика Коми	260	275	275	279	279	326	331	326	351	326
Архангельская область	261	292	295	295	296	317	331	328	323	309
Ненецкий автономный округ	213	287	333	307	280	224	235	256	256	240
Вологодская область	222	253	243	249	243	299	335	309	322	322
Калининградская область	268	309	307	323	260	366	374	386	348	331
Ленинградская область	263	275	295	298	276	347	312	345	331	330
Мурманская область	250	260	262	303	271	321	328	312	315	334
Новгородская область	203	267	348	360	358	261	313	331	355	310
Псковская область	216	280	276	273	256	288	288	299	286	312
гор. Санкт - Петербург	230	256	268	272	256	288	288	301	302	290
<b>Южный федеральный округ</b>	<b>241</b>	<b>273</b>	<b>270</b>	<b>269</b>	<b>254</b>	<b>308</b>	<b>323</b>	<b>319</b>	<b>315</b>	<b>306</b>
Республика Адыгея	208	274	252	277	264	277	342	318	286	301
Республика Калмыкия	157	217	197	227	203	261	326	343	334	343
Краснодарский край	263	305	290	291	271	358	350	340	332	322
Астраханская область	264	287	279	273	271	363	420	388	365	363
Волгоградская область	227	250	257	257	243	314	326	327	322	301
Ростовская область	233	257	263	254	239	265	278	283	288	280
<b>Северо-Кавказский федеральный округ</b>	<b>270</b>	<b>306</b>	<b>317</b>	<b>307</b>	<b>316</b>	<b>327</b>	<b>361</b>	<b>357</b>	<b>355</b>	<b>352</b>
Республика Дагестан	294	361	371	346	372	366	382	375	374	378
Республика Ингушетия	355	350	383	414	385	133	315	371	389	378
Кабардино-Балкарская Респ.	263	315	313	314	345	359	386	378	372	366
Карачаево-Черкесская Респ.	206	254	240	237	227	269	306	266	279	279
Р. Северная Осетия - Алания	214	290	304	288	264	269	345	340	343	332
Чеченская Республика	270	260	273	271	276	281	313	304	292	307
Ставропольский край	255	288	300	288	288	314	371	380	375	359

Продолжение таблицы 4.1.

Субъекты Российской Федерации	Для беременных и рожениц (кроме патологии беременности)					Патологии беременности				
	2005	2008	2009	2010	2011	2005	2008	2009	2010	2011
<b>Приволжский федеральный округ</b>	<b>248</b>	<b>288</b>	<b>292</b>	<b>288</b>	<b>283</b>	<b>314</b>	<b>332</b>	<b>327</b>	<b>324</b>	<b>316</b>
Республика Башкортостан	293	318	330	315	322	314	337	331	332	318
Республика Марий Эл	232	285	277	275	284	298	313	294	278	249
Республика Мордовия	248	275	270	269	265	315	340	317	332	321
Республика Татарстан	256	302	300	296	290	294	330	313	296	303
Удмуртская Республика	249	296	297	293	296	263	319	316	312	303
Чувашская Республика	226	300	326	295	312	306	333	335	329	300
Пермский край	252	307	333	339	303	330	338	358	356	327
Кировская область	200	236	232	227	240	350	324	323	299	284
Нижегородская область	209	244	237	244	233	353	344	348	346	339
Оренбургская область	204	236	247	250	243	303	318	331	343	313
Пензенская область	280	296	261	253	259	330	331	284	294	275
Самарская область	280	325	323	324	300	313	333	321	337	329
Саратовская область	260	274	285	268	256	314	324	318	305	320
Ульяновская область	236	301	303	324	330	335	374	370	358	368
<b>Уральский федеральный округ</b>	<b>245</b>	<b>279</b>	<b>278</b>	<b>278</b>	<b>266</b>	<b>298</b>	<b>322</b>	<b>325</b>	<b>313</b>	<b>311</b>
Курганская область	260	254	258	264	268	326	341	335	316	319
Свердловская область	256	292	284	290	260	303	313	310	293	301
Тюменская область	242	268	270	265	256	305	307	317	313	309
Ханты-Мансийский авт. округ	197	225	227	223	228	278	301	303	308	303
Ямало-Ненецкий авт. округ	302	312	300	293	265	286	275	318	310	307
Челябинская область	230	280	287	280	286	282	343	351	337	323
<b>Сибирский федеральный округ</b>	<b>250</b>	<b>279</b>	<b>286</b>	<b>283</b>	<b>286</b>	<b>292</b>	<b>321</b>	<b>327</b>	<b>314</b>	<b>309</b>
Республика Алтай	300	322	305	311	317	335	365	296	326	344
Республика Бурятия	231	262	261	266	260	278	313	301	312	315
Республика Тыва	262	328	353	343	331	319	332	365	366	296
Республика Хакасия	282	299	275	270	287	293	308	288	292	312
Алтайский край	244	288	289	291	308	316	356	359	333	332
Забайкальский край	254	295	315	293	276	306	301	322	307	290
Красноярский край	234	272	271	272	277	282	313	312	308	314
Иркутская область	264	280	269	260	259	319	304	323	301	258
Кемеровская область	262	296	323	297	277	291	323	325	296	289
Новосибирская область	230	261	269	284	305	252	307	319	313	317
Омская область	257	260	293	308	314	320	306	331	308	311
Томская область	260	279	267	245	269	275	313	320	309	327
<b>Дальневосточный федеральный округ</b>	<b>255</b>	<b>264</b>	<b>272</b>	<b>270</b>	<b>270</b>	<b>332</b>	<b>340</b>	<b>341</b>	<b>348</b>	<b>337</b>
Республика Саха (Якутия)	266	274	287	296	298	302	310	307	309	314
Камчатский край	254	241	253	249	262	371	324	345	373	376
Приморский край	237	250	255	255	247	335	367	366	379	343
Хабаровский край	263	289	300	287	294	311	331	327	324	343
Амурская область	254	251	255	248	263	322	328	340	354	347
Магаданская область	262	258	268	246	256	329	339	352	314	333
Сахалинская область	289	264	257	259	240	344	333	331	330	301
Еврейская авт. область	199	269	243	244	222	438	324	333	351	367
Чукотский автономный округ	275	258	329	290	259	-	-	-	-	-

Продолжение таблицы 4.1.

Субъекты Российской Федерации	Гинекологические (кроме коек для производства абортов)					Производство абортов				
	2005	2008	2009	2010	2011	2005	2008	2009	2010	2011
<b>Российская Федерация</b>	<b>322</b>	<b>331</b>	<b>333</b>	<b>330</b>	<b>332</b>	<b>220</b>	<b>225</b>	<b>232</b>	<b>216</b>	<b>233</b>
<b>Центральный федеральный округ</b>	<b>313</b>	<b>319</b>	<b>325</b>	<b>326</b>	<b>331</b>	<b>180</b>	<b>188</b>	<b>219</b>	<b>178</b>	<b>221</b>
Белгородская область	347	364	348	359	343	269	-	-	-	-
Брянская область	353	328	333	328	332	225	158	165	181	128
Владимирская область	327	346	347	347	346	-	-	-	-	-
Воронежская область	323	326	349	341	346	226	150	150	117	200
Ивановская область	344	348	342	344	352	200	295	256	222	-
Калужская область	317	342	325	337	324	-	-	-	-	-
Костромская область	249	281	296	311	315	194	182	189	219	220
Курская область	338	355	330	317	324	144	150	118	173	191
Липецкая область	336	355	337	334	330	355	336	338	367	308
Московская область	341	352	354	356	348	159	-	347	-	6900
Орловская область	319	293	330	329	317	150	100	86	79	111
Рязанская область	325	335	328	337	347	287	264	282	245	230
Смоленская область	346	357	343	343	356	325	200	-	-	-
Тамбовская область	327	326	336	336	346	137	156	142	135	125
Тверская область	305	311	329	316	318	188	189	168	141	152
Тульская область	301	306	312	308	325	236	170	225	194	150
Ярославская область	293	300	279	271	280	-	-	-	-	-
гор. Москва	262	268	292	299	313	169	186	217	180	205
<b>Северо-Западный федеральный округ</b>	<b>319</b>	<b>342</b>	<b>338</b>	<b>333</b>	<b>333</b>	<b>224</b>	<b>201</b>	<b>217</b>	<b>196</b>	<b>186</b>
Республика Карелия	327	330	326	340	321	336	315	292	310	378
Республика Коми	338	355	349	357	350	275	181	238	177	162
Архангельская область	328	347	334	328	334	272	274	279	203	191
Ненецкий автономный округ	323	321	309	303	286	-	-	-	-	-
Вологодская область	328	318	329	331	324	322	226	238	263	229
Калининградская область	347	387	339	351	327	-	-	167	300	300
Ленинградская область	339	346	340	312	333	269	206	231	212	211
Мурманская область	329	342	334	353	341	167	100	100	-	-
Новгородская область	274	352	354	339	341	150	117	111	83	94
Псковская область	325	335	332	333	319	288	420	257	271	300
гор. Санкт - Петербург	283	331	339	321	333	149	153	173	163	142
<b>Южный федеральный округ</b>	<b>328</b>	<b>336</b>	<b>334</b>	<b>326</b>	<b>328</b>	<b>198</b>	<b>247</b>	<b>168</b>	<b>165</b>	<b>145</b>
Республика Адыгея	310	343	341	321	361	110	190	100	20	50
Республика Калмыкия	255	321	313	325	331	113	127	154	100	100
Краснодарский край	355	354	343	329	333	230	281	193	198	167
Астраханская область	314	333	353	345	350	200	200	178	170	222
Волгоградская область	315	330	344	338	328	256	344	200	188	175
Ростовская область	322	324	318	313	319	133	125	100	94	77
<b>Северо-Кавказский федеральный округ</b>	<b>307</b>	<b>331</b>	<b>339</b>	<b>335</b>	<b>337</b>	<b>131</b>	<b>73</b>	<b>63</b>	<b>142</b>	<b>111</b>
Республика Дагестан	327	352	348	334	341	111	21	17	173	44
Республика Ингушетия	301	395	433	425	385	-	-	-	-	-
Кабардино-Балкарская Респ.	333	335	341	325	356	230	211	146	180	150
Карачаево-Черкесская Респ.	208	269	287	284	299	200	250	150	200	250
Р. Северная Осетия - Алания	284	313	312	324	330	83	64	70	60	100
Чеченская Республика	281	298	303	300	310	-	-	-	-	-
Ставропольский край	316	342	356	360	347	-	-	-	-	-

Продолжение таблицы 4.1.

Субъекты Российской Федерации	Гинекологические (кроме коек для производства абортов)					Производство абортов				
	2005	2008	2009	2010	2011	2005	2008	2009	2010	2011
<b>Приволжский федеральный округ</b>	<b>338</b>	<b>342</b>	<b>344</b>	<b>339</b>	<b>336</b>	<b>272</b>	<b>226</b>	<b>239</b>	<b>238</b>	<b>257</b>
Республика Башкортостан	334	354	351	349	349	339	164	200	208	193
Республика Марий Эл	316	317	293	296	322	140	-	-	-	-
Республика Мордовия	320	346	344	329	321	376	375	342	359	311
Республика Татарстан	346	350	354	347	340	183	207	217	221	206
Удмуртская Республика	339	341	338	340	332	300	292	298	329	200
Чувашская Республика	320	346	334	334	340	443	-	-	-	-
Пермский край	303	330	353	355	342	216	242	294	274	300
Кировская область	351	344	352	302	297	220	241	216	211	224
Нижегородская область	359	346	360	363	368	319	250	250	218	610
Оренбургская область	338	320	327	325	320	263	163	178	209	190
Пензенская область	319	319	320	341	328	272	258	268	253	225
Самарская область	340	342	334	320	296	278	205	207	238	193
Саратовская область	354	345	341	332	345	216	236	235	208	213
Ульяновская область	342	351	359	356	364	231	200	256	133	-
<b>Уральский федеральный округ</b>	<b>316</b>	<b>324</b>	<b>332</b>	<b>333</b>	<b>334</b>	<b>247</b>	<b>285</b>	<b>294</b>	<b>285</b>	<b>296</b>
Курганская область	320	331	330	333	333	258	273	242	252	238
Свердловская область	324	322	318	331	335	267	298	319	295	316
Тюменская область	312	321	335	329	319	209	235	228	248	268
Ханты-Мансийский авт. округ	310	322	327	326	329	195	211	210	216	263
Ямало-Ненецкий авт. округ	301	305	341	316	277	-	-	-	175	125
Челябинская область	308	328	343	339	348	258	315	321	308	293
<b>Сибирский федеральный округ</b>	<b>320</b>	<b>334</b>	<b>333</b>	<b>326</b>	<b>327</b>	<b>239</b>	<b>250</b>	<b>250</b>	<b>246</b>	<b>251</b>
Республика Алтай	277	272	314	321	310	320	247	280	247	200
Республика Бурятия	314	326	326	317	317	284	218	282	252	247
Республика Тыва	309	340	341	317	334	225	305	330	327	336
Республика Хакасия	332	332	323	318	321	313	323	338	292	283
Алтайский край	346	342	342	335	331	83	82	67	80	100
Забайкальский край	327	334	337	326	309	158	153	236	-	-
Красноярский край	328	315	320	303	325	265	230	236	229	218
Иркутская область	333	339	324	315	329	223	181	183	190	200
Кемеровская область	345	365	357	343	339	359	404	383	355	334
Новосибирская область	269	327	326	331	323	207	402	280	309	308
Омская область	326	344	358	353	346	162	233	147	142	160
Томская область	278	297	277	299	305	213	168	160	145	207
<b>Дальневосточный федеральный округ</b>	<b>326</b>	<b>321</b>	<b>324</b>	<b>327</b>	<b>328</b>	<b>258</b>	<b>263</b>	<b>263</b>	<b>239</b>	<b>244</b>
Республика Саха (Якутия)	323	315	321	335	327	193	285	240	210	206
Камчатский край	326	336	339	340	357	120	150	130	110	110
Приморский край	321	316	327	330	316	254	239	304	264	282
Хабаровский край	329	341	348	345	349	300	332	347	328	349
Амурская область	325	289	279	272	312	245	192	200	172	176
Магаданская область	345	364	335	346	345	167	250	250	225	233
Сахалинская область	356	347	335	343	334	287	296	245	245	238
Еврейская авт. область	264	283	301	325	283	211	244	222	211	213
Чукотский автономный округ	312	292	347	334	319	-	-	-	-	-

Таблица 4.2. Средняя длительность пребывания на койке (в днях)

Субъекты Российской Федерации	Для беременных и рожениц (кроме патологии беременности)					Патологии беременности				
	2005	2008	2009	2010	2011	2005	2008	2009	2010	2011
<b>Российская Федерация</b>	<b>7.8</b>	<b>7.2</b>	<b>7.1</b>	<b>6.9</b>	<b>6.7</b>	<b>11.2</b>	<b>10.3</b>	<b>10.0</b>	<b>9.8</b>	<b>9.5</b>
<b>Центральный федеральный округ</b>	<b>7.4</b>	<b>7.0</b>	<b>6.8</b>	<b>6.6</b>	<b>6.4</b>	<b>10.8</b>	<b>9.8</b>	<b>9.2</b>	<b>9.2</b>	<b>9.2</b>
Белгородская область	8.6	7.3	6.8	6.3	6.3	10.1	8.9	8.3	8.1	8.1
Брянская область	7.5	7.4	6.9	7.0	6.8	11.4	8.5	8.1	8.3	8.1
Владимирская область	8.3	6.8	6.7	6.7	6.6	10.1	9.3	8.8	8.7	8.6
Воронежская область	8.2	7.6	7.4	7.0	7.7	9.3	8.9	8.5	8.4	8.8
Ивановская область	7.7	7.7	7.4	8.9	8.1	15.3	12.8	12.4	12.8	12.9
Калужская область	6.7	6.8	6.8	6.3	6.5	9.8	9.7	9.1	7.7	7.5
Костромская область	7.5	7.4	7.3	7.0	6.8	13.2	11.6	11.3	10.2	10.0
Курская область	9.3	9.1	9.0	8.8	8.5	11.2	10.8	9.8	9.5	9.5
Липецкая область	7.8	7.2	6.8	6.6	6.1	9.9	8.9	8.6	8.8	8.4
Московская область	7.1	7.1	6.8	6.8	6.4	9.9	9.1	8.6	9.1	9.6
Орловская область	8.4	8.2	7.6	7.9	8.0	12.4	9.9	9.0	9.4	9.7
Рязанская область	6.9	6.7	6.7	6.5	6.1	11.8	9.6	9.3	8.6	7.9
Смоленская область	8.5	8.5	8.5	8.3	8.1	13.9	12.9	12.3	11.7	11.7
Тамбовская область	6.8	7.5	6.6	6.3	6.3	10.9	10.0	10.1	9.7	9.9
Тверская область	7.9	7.8	7.1	6.8	6.6	14.0	10.8	10.7	10.0	10.2
Тульская область	7.7	6.8	6.6	6.2	6.3	9.6	9.3	8.8	8.6	8.9
Ярославская область	6.3	6.6	6.6	6.4	6.5	9.6	8.6	8.4	8.1	7.3
гор. Москва	6.8	6.1	6.2	5.9	5.6	10.4	9.9	9.1	9.2	9.1
<b>Северо-Западный федеральный округ</b>	<b>7.8</b>	<b>7.4</b>	<b>7.3</b>	<b>7.1</b>	<b>7.0</b>	<b>11.4</b>	<b>10.7</b>	<b>10.2</b>	<b>10.1</b>	<b>9.7</b>
Республика Карелия	7.1	6.3	6.0	5.9	5.8	10.3	9.9	9.6	9.6	9.0
Республика Коми	8.7	8.1	8.1	7.8	7.6	14.2	13.7	13.5	13.4	13.1
Архангельская область	9.4	9.5	9.6	9.4	9.0	13.8	12.0	11.7	11.5	11.5
Ненецкий автономный округ	8.4	9.6	11.8	10.9	10.5	14.6	14.2	15.2	14.3	14.3
Вологодская область	8.0	7.8	7.2	6.8	6.6	11.2	10.8	10.2	9.6	9.2
Калининградская область	8.0	6.6	6.5	7.0	7.2	10.6	11.1	10.7	13.0	13.6
Ленинградская область	7.8	7.2	7.3	7.1	6.4	9.2	8.6	8.6	7.9	7.5
Мурманская область	8.4	8.6	8.5	8.4	8.5	14.3	12.7	11.2	11.6	10.8
Новгородская область	7.7	7.7	7.7	7.9	7.9	12.6	12.0	11.5	11.2	11.2
Псковская область	7.7	8.0	8.0	7.9	8.0	14.0	10.1	10.3	10.2	10.1
гор. Санкт - Петербург	6.6	6.5	6.5	6.2	6.2	9.9	9.5	8.9	8.9	8.5
<b>Южный федеральный округ</b>	<b>7.9</b>	<b>7.4</b>	<b>7.5</b>	<b>7.3</b>	<b>7.1</b>	<b>11.2</b>	<b>10.3</b>	<b>9.9</b>	<b>9.6</b>	<b>9.2</b>
Республика Адыгея	7.8	8.5	8.0	8.0	7.8	13.3	11.9	11.0	10.4	10.0
Республика Калмыкия	8.0	7.7	7.3	6.8	6.4	9.7	9.9	10.2	9.9	10.1
Краснодарский край	7.3	6.6	6.8	6.6	6.6	11.6	10.6	9.5	9.2	8.7
Астраханская область	7.2	6.7	6.2	6.2	6.1	10.7	9.5	8.1	8.7	8.2
Волгоградская область	9.8	8.8	8.9	8.8	8.7	12.7	11.0	10.9	10.2	9.8
Ростовская область	7.9	7.6	7.8	7.7	7.3	10.2	9.7	10.0	9.7	9.6
<b>Северо-Кавказский федеральный округ</b>	<b>7.5</b>	<b>7.0</b>	<b>7.3</b>	<b>7.0</b>	<b>6.9</b>	<b>12.3</b>	<b>10.5</b>	<b>11.0</b>	<b>10.6</b>	<b>10.1</b>
Республика Дагестан	7.4	7.0	7.6	7.2	7.1	13.5	11.8	11.7	11.3	10.8
Республика Ингушетия	6.8	6.0	6.2	5.7	5.6	19.8	10.2	10.0	11.7	10.7
Кабардино-Балкарская Респ.	9.4	8.6	8.7	8.1	8.1	13.4	12.3	12.3	11.6	12.3
Карачаево-Черкесская Респ.	7.7	8.3	8.1	8.3	8.1	10.9	10.7	10.1	10.6	10.6
Р. Северная Осетия - Алания	8.2	8.4	8.6	8.2	7.8	12.0	12.8	12.2	12.4	12.0
Чеченская Республика	6.6	5.6	5.7	5.7	5.5	9.5	8.4	7.5	7.4	7.5
Ставропольский край	8.0	7.9	8.3	8.1	7.7	11.0	8.5	11.1	10.3	9.5

Продолжение таблицы 4.2.

Субъекты Российской Федерации	Для беременных и рожениц (кроме патологии беременности)					Патологии беременности				
	2005	2008	2009	2010	2011	2005	2008	2009	2010	2011
<b>Приволжский федеральный округ</b>	<b>7.9</b>	<b>7.2</b>	<b>7.1</b>	<b>6.9</b>	<b>6.7</b>	<b>11.5</b>	<b>10.3</b>	<b>9.9</b>	<b>9.7</b>	<b>9.5</b>
Республика Башкортостан	8.4	7.3	7.9	7.3	7.3	11.4	10.2	9.6	9.9	9.9
Республика Марий Эл	9.9	9.4	8.3	8.2	8.1	10.5	11.0	11.0	11.0	10.7
Республика Мордовия	8.5	8.3	8.3	8.3	8.4	12.1	11.8	11.7	11.5	11.6
Республика Татарстан	7.3	6.7	6.4	6.2	6.1	10.1	9.3	9.3	8.9	9.4
Удмуртская Республика	9.9	10.0	9.7	9.1	9.1	11.6	10.8	10.4	9.6	9.1
Чувашская Республика	8.4	8.2	8.2	7.3	7.1	10.5	9.4	8.9	8.9	8.0
Пермский край	7.7	6.7	6.7	6.6	6.4	9.4	7.6	7.4	7.2	7.5
Кировская область	8.3	7.6	7.4	7.0	6.7	13.9	11.4	10.5	9.4	8.7
Нижегородская область	7.3	6.5	6.5	6.4	6.0	12.5	11.1	11.0	11.2	10.8
Оренбургская область	7.1	6.3	5.9	5.7	5.4	12.3	10.9	10.2	9.7	9.3
Пензенская область	9.7	7.9	7.7	7.5	7.4	12.5	9.8	8.6	8.2	8.0
Самарская область	6.5	6.5	6.5	6.4	6.3	10.8	10.3	9.9	9.9	10.2
Саратовская область	8.9	6.9	7.0	7.1	7.0	14.2	12.0	11.3	10.6	9.9
Ульяновская область	7.2	7.5	7.5	7.1	7.2	11.0	10.8	10.8	11.0	11.2
<b>Уральский федеральный округ</b>	<b>7.8</b>	<b>7.3</b>	<b>6.8</b>	<b>6.5</b>	<b>6.3</b>	<b>11.3</b>	<b>10.7</b>	<b>10.6</b>	<b>10.1</b>	<b>9.8</b>
Курганская область	9.1	8.0	7.9	7.8	7.9	11.9	11.4	11.2	10.7	10.6
Свердловская область	8.2	7.5	6.8	6.5	6.1	12.0	11.6	11.3	10.7	10.8
Тюменская область	6.7	6.4	5.8	5.5	5.3	9.3	8.7	8.8	8.5	8.1
Ханты-Мансийский авт.округ	6.6	6.5	5.6	5.3	5.5	10.7	10.1	9.5	8.8	8.3
Ямало-Ненецкий авт.округ	9.9	8.9	8.7	8.5	8.5	10.5	10.3	10.9	11.4	10.8
Челябинская область	8.4	8.1	8.0	7.5	7.4	12.8	11.7	11.8	11.2	10.6
<b>Сибирский федеральный округ</b>	<b>7.7</b>	<b>7.1</b>	<b>7.2</b>	<b>7.1</b>	<b>6.8</b>	<b>10.8</b>	<b>10.5</b>	<b>10.3</b>	<b>9.9</b>	<b>9.4</b>
Республика Алтай	6.8	6.4	6.4	6.4	6.9	12.2	11.7	9.8	10.9	9.1
Республика Бурятия	6.2	5.6	5.6	5.3	4.7	9.9	8.9	9.0	9.0	9.0
Республика Тыва	6.3	5.4	5.3	5.6	5.9	8.5	8.3	7.8	7.7	7.2
Республика Хакасия	8.6	7.9	7.4	7.3	7.3	9.0	8.8	8.1	7.9	7.7
Алтайский край	6.6	6.6	6.7	6.6	6.5	11.7	11.3	11.3	10.9	11.1
Забайкальский край	9.3	9.2	9.1	8.8	8.2	13.0	12.6	12.0	11.5	10.7
Красноярский край	8.4	8.1	7.9	7.9	7.5	12.1	11.3	10.9	10.5	9.7
Иркутская область	7.3	6.4	6.3	6.4	5.9	9.2	8.3	7.5	7.2	5.5
Кемеровская область	7.1	6.7	7.2	6.9	6.8	11.3	10.5	10.0	9.7	9.5
Новосибирская область	8.5	7.8	7.6	7.7	7.3	10.1	11.8	12.1	11.3	10.9
Омская область	9.0	8.3	8.5	8.2	8.1	10.8	9.8	10.2	9.6	9.1
Томская область	7.2	6.4	6.3	6.1	6.3	9.6	9.5	9.5	9.0	9.5
<b>Дальневосточный федеральный округ</b>	<b>8.6</b>	<b>7.8</b>	<b>7.8</b>	<b>7.8</b>	<b>7.4</b>	<b>11.3</b>	<b>10.6</b>	<b>10.8</b>	<b>10.6</b>	<b>10.3</b>
Республика Саха (Якутия)	10.7	9.4	9.2	9.4	8.8	11.2	11.2	11.3	11.5	10.5
Камчатский край	11.6	10.3	10.1	9.6	9.2	15.5	12.8	12.7	12.8	12.0
Приморский край	7.1	6.5	6.4	6.4	6.1	11.1	10.8	11.3	11.0	11.1
Хабаровский край	7.4	6.7	7.0	6.7	6.6	9.2	8.4	8.5	8.5	8.3
Амурская область	10.2	9.0	9.1	9.3	8.9	12.1	11.5	11.6	10.6	10.1
Магаданская область	8.1	7.4	7.2	7.1	7.0	12.2	12.3	11.4	11.3	10.2
Сахалинская область	7.0	6.2	6.4	6.6	6.5	11.8	11.3	11.4	12.1	11.9
Еврейская авт.область	6.4	6.8	7.2	7.5	7.4	11.9	9.9	9.4	9.2	9.5
Чукотский автономный округ	12.8	10.3	11.6	10.8	9.8	-	-	-	-	-



Продолжение таблицы 4.2.

Субъекты Российской Федерации	Гинекологические (кроме коек для производства абортв)					Для производства абортв				
	2005	2008	2009	2010	2011	2005	2008	2009	2010	2011
<b>Российская Федерация</b>	<b>8.5</b>	<b>8.0</b>	<b>7.9</b>	<b>7.7</b>	<b>7.5</b>	<b>2.0</b>	<b>2.1</b>	<b>2.1</b>	<b>2.0</b>	<b>2.1</b>
<b>Центральный федеральный округ</b>	<b>8.3</b>	<b>7.8</b>	<b>7.6</b>	<b>7.6</b>	<b>7.5</b>	<b>2.9</b>	<b>3.3</b>	<b>3.7</b>	<b>3.2</b>	<b>4.0</b>
Белгородская область	9.4	7.5	7.7	7.8	7.7	2.0	-	3.1	0.0	-
Брянская область	9.9	8.3	7.9	8.0	7.9	2.3	1.5	1.3	1.6	1.1
Владимирская область	7.5	6.6	6.5	6.5	6.2	-	-	-	-	-
Воронежская область	8.6	7.7	7.5	7.4	7.3	1.8	1.8	1.8	1.7	1.9
Ивановская область	10.5	10.0	9.1	9.0	8.6	2.1	1.7	1.8	1.6	-
Калужская область	7.3	7.9	7.8	8.0	8.0	-	-	-	-	-
Костромская область	9.7	9.5	9.1	7.9	7.9	2.4	2.0	1.8	1.6	1.4
Курская область	8.7	8.4	7.6	7.1	6.6	1.6	1.7	1.6	1.5	1.4
Липецкая область	9.2	8.8	8.5	8.4	8.1	1.6	1.9	1.7	1.5	1.4
Московская область	7.0	6.8	6.7	7.1	7.2	1.5	-	6.6	0.0	23.8
Орловская область	7.2	6.6	6.9	6.8	7.2	1.1	1.1	1.0	1.0	1.0
Рязанская область	9.3	9.5	9.4	9.5	9.2	2.1	1.9	2.0	2.0	1.9
Смоленская область	8.2	7.6	7.5	7.5	7.6	1.8	1.8	-	-	-
Тамбовская область	9.0	8.4	8.3	8.0	7.3	1.0	1.0	1.0	1.0	0.9
Тверская область	9.8	9.5	9.4	8.9	8.5	1.8	1.7	1.6	1.5	1.4
Тульская область	9.6	8.7	8.5	8.5	8.2	2.1	1.8	1.7	1.7	1.7
Ярославская область	7.9	7.4	6.9	7.1	6.8	-	-	-	-	-
гор. Москва	7.9	7.5	7.6	7.5	7.4	4.4	5.0	5.2	4.9	5.4
<b>Северо-Западный федеральный округ</b>	<b>7.6</b>	<b>7.3</b>	<b>7.1</b>	<b>6.9</b>	<b>6.9</b>	<b>1.5</b>	<b>1.5</b>	<b>1.5</b>	<b>1.4</b>	<b>1.4</b>
Республика Карелия	7.9	7.9	7.7	7.4	7.0	1.6	1.9	2.0	1.9	1.9
Республика Коми	7.3	7.1	6.9	6.8	6.7	1.6	1.5	2.0	1.4	1.5
Архангельская область	8.1	8.0	7.9	7.8	7.8	1.9	1.6	1.6	1.5	1.4
Ненецкий автономный округ	6.6	7.5	7.2	7.1	7.3	-	-	-	-	-
Вологодская область	8.7	8.2	7.7	7.0	7.0	1.6	1.3	1.6	1.4	1.4
Калининградская область	10.4	9.5	10.0	10.2	10.1	-	-	1.1	0.9	1.1
Ленинградская область	7.5	7.0	6.8	6.6	6.3	1.5	1.2	1.3	1.2	1.1
Мурманская область	9.3	9.7	9.2	8.3	7.6	1.0	1.4	2.2	0.0	0.0
Новгородская область	8.8	9.9	9.5	9.6	10.3	1.1	1.0	1.0	0.9	1.0
Псковская область	8.6	8.1	7.9	7.9	7.8	2.0	2.3	2.0	2.0	2.1
гор. Санкт - Петербург	5.3	5.1	5.2	5.1	5.3	1.3	1.7	1.6	1.7	1.6
<b>Южный федеральный округ</b>	<b>8.2</b>	<b>7.6</b>	<b>7.5</b>	<b>7.2</b>	<b>7.0</b>	<b>1.7</b>	<b>2.8</b>	<b>1.5</b>	<b>1.6</b>	<b>1.5</b>
Республика Адыгея	11.1	10.7	9.5	8.9	8.7	1.3	1.3	1.1	1.0	2.0
Республика Калмыкия	8.2	8.0	7.7	8.0	7.6	1.4	1.3	1.4	1.3	1.4
Краснодарский край	8.7	7.4	7.1	6.6	6.7	1.9	3.7	1.7	1.7	1.6
Астраханская область	8.2	7.5	7.2	7.0	6.4	2.0	1.6	1.5	1.6	1.8
Волгоградская область	7.8	7.2	7.3	7.2	7.0	1.7	1.3	1.1	1.1	1.1
Ростовская область	7.9	8.0	7.9	7.7	7.5	1.2	1.1	1.1	1.1	1.1
<b>Северо-Кавказский федеральный округ</b>	<b>9.4</b>	<b>9.0</b>	<b>9.0</b>	<b>8.9</b>	<b>8.6</b>	<b>1.4</b>	<b>1.7</b>	<b>1.9</b>	<b>2.6</b>	<b>1.9</b>
Республика Дагестан	10.5	9.9	10.2	10.2	10.1	1.0	1.2	1.1	3.6	1.1
Республика Ингушетия	9.8	8.8	8.5	8.2	7.6	-	-	-	-	-
Кабардино-Балкарская Респ.	12.1	11.5	11.2	10.6	10.9	1.8	1.8	2.1	2.3	2.3
Карачаево-Черкесская Респ.	8.3	8.4	8.7	8.6	8.2	1.7	1.8	1.5	1.5	1.6
Р. Северная Осетия - Алания	11.7	10.6	10.6	10.7	10.3	2.4	2.2	2.5	2.4	2.6
Чеченская Республика	10.5	9.9	9.5	9.4	9.3	-	-	-	-	-
Ставропольский край	7.6	7.4	7.6	7.4	7.0	-	-	-	-	-

Продолжение таблицы 4.2.

Субъекты Российской Федерации	Гинекологические (кроме коек для производства абортов)					Для производства абортов				
	2005	2008	2009	2010	2011	2005	2008	2009	2010	2011
<b>Приволжский федеральный округ</b>	<b>8.7</b>	<b>8.0</b>	<b>7.8</b>	<b>7.6</b>	<b>7.4</b>	<b>1.8</b>	<b>1.5</b>	<b>1.6</b>	<b>1.6</b>	<b>1.7</b>
Республика Башкортостан	8.7	8.2	8.1	7.7	7.8	2.0	1.3	1.5	1.5	1.4
Республика Марий Эл	8.7	7.8	7.3	7.5	7.3	1.0	-	-	-	-
Республика Мордовия	8.9	8.4	8.0	8.2	8.0	1.7	1.4	1.6	1.6	1.7
Республика Татарстан	7.7	7.6	7.4	7.1	7.1	1.0	1.0	1.0	1.1	1.0
Удмуртская Республика	9.3	8.6	8.3	7.3	6.5	2.5	2.4	2.2	2.2	1.8
Чувашская Республика	7.2	6.5	6.3	6.5	6.3	1.4	-	-	-	-
Пермский край	7.7	7.4	7.2	6.9	6.7	1.1	1.0	1.0	1.0	1.0
Кировская область	9.8	8.8	8.6	7.6	6.8	1.9	1.8	1.7	1.6	1.5
Нижегородская область	11.2	10.3	10.4	10.4	10.8	2.7	2.3	2.3	2.3	5.4
Оренбургская область	8.8	6.9	7.0	7.1	7.0	2.2	1.4	1.4	1.5	1.5
Пензенская область	7.9	7.1	7.1	6.7	6.7	2.3	1.9	1.9	1.9	1.9
Самарская область	7.5	7.5	7.2	7.2	7.0	1.8	1.6	1.5	1.6	1.7
Саратовская область	10.6	8.6	8.3	7.7	7.3	2.7	2.1	2.2	2.0	1.8
Ульяновская область	8.2	7.7	7.7	7.4	7.5	1.8	1.8	2.0	2.3	-
<b>Уральский федеральный округ</b>	<b>8.6</b>	<b>8.4</b>	<b>8.5</b>	<b>8.2</b>	<b>8.0</b>	<b>2.0</b>	<b>2.0</b>	<b>2.0</b>	<b>2.0</b>	<b>2.0</b>
Курганская область	10.1	9.7	9.6	9.1	9.1	1.4	1.3	1.3	1.3	1.2
Свердловская область	8.6	8.9	9.4	8.9	8.6	2.6	2.4	2.5	2.3	2.3
Тюменская область	7.4	7.3	7.3	7.2	7.1	1.8	1.8	1.8	1.8	1.8
Ханты-Мансийский авт. округ	8.9	8.6	8.4	8.1	8.1	2.0	1.9	1.8	1.8	1.9
Ямало-Ненецкий авт. округ	7.3	7.0	7.3	7.3	7.0	-	-	0.0	1.9	1.4
Челябинская область	9.9	9.0	8.8	8.6	8.2	2.1	1.7	1.7	1.8	1.9
<b>Сибирский федеральный округ</b>	<b>8.5</b>	<b>8.4</b>	<b>8.1</b>	<b>7.7</b>	<b>7.6</b>	<b>1.9</b>	<b>1.9</b>	<b>1.8</b>	<b>1.7</b>	<b>1.8</b>
Республика Алтай	6.8	6.7	8.1	7.7	8.1	1.5	1.5	1.5	1.4	1.3
Республика Бурятия	8.2	8.5	9.0	8.1	7.4	2.1	1.5	1.4	1.5	1.8
Республика Тыва	8.0	7.7	7.3	7.4	7.4	3.0	3.2	3.1	3.2	3.4
Республика Хакасия	8.4	8.5	8.5	8.0	8.0	1.8	1.8	2.0	1.8	1.8
Алтайский край	9.2	8.7	8.6	8.4	8.2	2.1	1.6	1.4	1.5	1.5
Забайкальский край	9.9	9.6	8.7	8.3	8.4	2.4	2.7	2.5	0.0	-
Красноярский край	10.5	9.8	9.4	8.6	8.2	1.9	1.9	1.8	1.8	1.7
Иркутская область	7.6	7.5	7.2	6.9	6.4	1.6	1.5	1.5	1.4	1.4
Кемеровская область	8.3	8.6	8.3	7.8	8.0	1.9	1.7	1.7	1.7	1.8
Новосибирская область	7.0	7.4	6.8	6.7	6.9	2.3	2.3	2.2	2.1	2.0
Омская область	8.6	8.4	8.0	7.6	7.3	2.1	4.5	2.5	2.2	2.8
Томская область	8.2	8.2	7.8	7.8	8.3	1.4	1.2	1.2	1.2	1.3
<b>Дальневосточный федеральный округ</b>	<b>9.2</b>	<b>8.8</b>	<b>8.7</b>	<b>8.6</b>	<b>8.4</b>	<b>1.9</b>	<b>1.8</b>	<b>1.8</b>	<b>1.8</b>	<b>1.8</b>
Республика Саха (Якутия)	9.2	8.3	8.5	8.6	8.7	1.0	1.6	1.5	1.6	1.4
Камчатский край	9.6	10.2	10.1	10.2	9.6	1.8	1.4	1.4	1.4	1.6
Приморский край	9.4	9.1	8.7	8.7	8.5	2.0	2.1	1.9	2.1	2.0
Хабаровский край	8.2	7.7	8.0	7.9	7.7	1.8	1.8	1.8	1.8	1.7
Амурская область	9.4	8.5	8.3	7.6	7.4	2.4	2.0	2.1	2.0	2.1
Магаданская область	10.2	9.5	9.1	9.3	8.1	0.7	1.0	1.0	1.0	0.9
Сахалинская область	9.4	9.8	9.6	9.6	9.3	2.0	2.1	2.1	2.2	2.1
Еврейская авт. область	7.1	7.7	7.7	7.9	8.0	1.6	1.9	2.0	1.9	1.9
Чукотский автономный округ	9.8	9.8	10.3	10.0	11.0	-	-	-	-	-

**Таблица 5. Показатели работы койки акушерских стационаров по типам учреждений.  
5.1. Средняя занятость койки в году (в днях)**

Субъекты Российской Федерации	Родильные дома					Перинатальные центры				
	2005	2008	2009	2010	2011	2005	2008	2009	2010	2011
<b>Российская Федерация</b>	<b>269</b>	<b>292</b>	<b>300</b>	<b>298</b>	<b>295</b>	<b>269</b>	<b>301</b>	<b>306</b>	<b>308</b>	<b>303</b>
<b>Центральный федеральный округ</b>	<b>235</b>	<b>254</b>	<b>269</b>	<b>269</b>	<b>258</b>	<b>243</b>	<b>284</b>	<b>283</b>	<b>292</b>	<b>301</b>
Белгородская область	265	513	356	331	384	-	-	-	-	-
Брянская область	260	270	266	253	243	-	-	-	-	-
Владимирская область	292	330	329	338	337	-	-	-	-	-
Воронежская область	247	309	327	326	320	-	-	-	-	-
Ивановская область	266	329	332	297	286	-	-	-	-	-
Калужская область	293	322	336	332	322	-	-	-	-	-
Костромская область	244	246	276	275	262	-	-	-	-	-
Курская область	303	289	296	299	201	-	364	351	332	369
Липецкая область	244	221	232	250	243	-	339	327	340	324
Московская область	299	332	343	341	338	273	244	294	359	359
Орловская область	255	264	321	324	305	-	254	270	309	260
Рязанская область	218	291	265	304	263	-	-	-	-	300
Смоленская область	277	-	-	-	-	-	307	332	333	303
Тамбовская область	265	-	-	-	-	-	-	-	-	-
Тверская область	279	302	309	301	304	-	-	-	235	337
Тульская область	230	223	264	256	286	-	-	182	181	202
Ярославская область	190	241	276	260	-	200	226	263	242	255
гор. Москва	167	190	212	214	198	-	-	-	-	-
<b>Северо-Западный федеральный округ</b>	<b>278</b>	<b>293</b>	<b>306</b>	<b>308</b>	<b>297</b>	<b>273</b>	<b>301</b>	<b>313</b>	<b>324</b>	<b>300</b>
Республика Карелия	328	321	320	327	319	284	316	327	321	281
Республика Коми	307	296	316	328	313	309	294	310	327	313
Архангельская область	300	335	340	338	344	-	-	-	-	-
Ненецкий автономный округ	-	-	-	-	-	-	-	-	-	-
Вологодская область	277	252	284	285	290	-	-	-	-	-
Калининградская область	331	353	359	345	311	-	393	372	364	316
Ленинградская область	365	375	408	367	336	-	-	-	-	-
Мурманская область	279	302	300	354	357	-	292	291	314	316
Новгородская область	196	279	338	358	368	-	-	-	-	-
Псковская область	-	-	-	-	-	232	246	266	272	272
гор. Санкт - Петербург	256	275	279	275	265	-	-	-	-	-
<b>Южный федеральный округ</b>	<b>291</b>	<b>304</b>	<b>310</b>	<b>303</b>	<b>289</b>	<b>287</b>	<b>320</b>	<b>304</b>	<b>297</b>	<b>305</b>
Республика Адыгея	-	-	-	-	-	278	335	310	297	295
Республика Калмыкия	181	-	254	320	262	-	284	-	-	-
Краснодарский край	340	389	370	354	339	-	335	291	307	305
Астраханская область	297	316	328	330	315	-	-	-	-	-
Волгоградская область	294	293	305	292	284	298	311	320	287	289
Ростовская область	279	276	291	275	262	-	-	-	40	375
<b>Северо-Кавказский федеральный округ</b>	<b>308</b>	<b>341</b>	<b>336</b>	<b>336</b>	<b>347</b>	<b>280</b>	<b>361</b>	<b>346</b>	<b>341</b>	<b>313</b>
Республика Дагестан	341	381	348	327	347	-	-	-	-	-
Республика Ингушетия	-	383	394	397	388	-	-	-	-	-
Кабардино-Балкарская Респ.	-	-	-	-	-	344	383	375	351	350
Карачаево-Черкесская Респ.	-	-	-	-	-	190	269	247	256	229
Р. Северная Осетия - Алания	298	364	388	382	379	-	-	-	-	-
Чеченская Республика	-	256	219	273	246	-	-	-	-	-
Ставропольский край	278	325	354	342	364	330	423	409	406	359

Продолжение таблицы 5.1.

Субъекты Российской Федерации	Родильные дома					Перинатальные центры				
	2005	2008	2009	2010	2011	2005	2008	2009	2010	2011
<b>Приволжский федеральный округ</b>	<b>279</b>	<b>307</b>	<b>312</b>	<b>302</b>	<b>302</b>	<b>288</b>	<b>310</b>	<b>311</b>	<b>311</b>	<b>303</b>
Республика Башкортостан	317	346	351	350	350	312	339	342	348	348
Республика Марий Эл	-	-	-	-	-	277	303	286	293	305
Республика Мордовия	295	341	343	350	334	-	-	-	-	332
Республика Татарстан	286	329	339	311	-	270	316	330	320	-
Удмуртская Республика	283	285	315	279	294	-	-	-	339	331
Чувашская Республика	-	-	-	-	-	277	315	309	315	301
Пермский край	245	312	319	317	333	283	322	364	373	353
Кировская область	221	214	232	100	151	319	315	298	314	296
Нижегородская область	256	285	298	298	301	-	-	-	-	-
Оренбургская область	-	-	-	-	-	290	261	258	266	244
Пензенская область	318	329	295	271	274	-	-	-	-	-
Самарская область	-	-	-	-	-	-	-	-	-	-
Саратовская область	273	276	270	260	245	-	327	340	315	311
Ульяновская область	-	-	-	-	-	-	-	-	-	-
<b>Уральский федеральный округ</b>	<b>292</b>	<b>304</b>	<b>305</b>	<b>319</b>	<b>324</b>	<b>183</b>	<b>261</b>	<b>289</b>	<b>286</b>	<b>283</b>
Курганская область	266	283	300	297	296	-	-	-	-	-
Свердловская область	224	254	260	257	279	-	-	-	-	-
Тюменская область	335	319	317	317	309	188	264	291	297	296
Ханты-Мансийский авт.округ	-	-	-	-	-	180	230	262	273	287
Ямало-Ненецкий авт.округ	-	-	-	-	-	292	267	-	-	-
Челябинская область	295	325	315	341	347	164	247	279	236	216
<b>Сибирский федеральный округ</b>	<b>275</b>	<b>310</b>	<b>311</b>	<b>306</b>	<b>319</b>	<b>290</b>	<b>300</b>	<b>302</b>	<b>310</b>	<b>310</b>
Республика Алтай	293	-	-	-	-	-	356	240	270	324
Республика Бурятия	242	252	251	255	281	299	313	315	348	325
Республика Тыва	254	317	334	349	279	348	353	382	395	361
Республика Хакасия	316	316	293	309	314	-	-	-	-	-
Алтайский край	286	352	360	363	386	275	325	359	320	365
Забайкальский край	316	317	324	315	292	-	-	-	-	233
Красноярский край	282	303	298	295	315	-	-	-	-	-
Иркутская область	287	332	308	264	257	277	288	282	276	292
Кемеровская область	241	312	323	310	299	309	301	300	313	286
Новосибирская область	204	243	263	273	342	226	249	285	319	327
Омская область	306	332	336	329	346	358	-	-	-	-
Томская область	268	305	302	294	308	-	-	-	-	315
<b>Дальневосточный федеральный округ</b>	<b>298</b>	<b>314</b>	<b>312</b>	<b>316</b>	<b>311</b>	<b>291</b>	<b>314</b>	<b>333</b>	<b>330</b>	<b>332</b>
Республика Саха (Якутия)	-	-	-	-	-	315	-	-	-	-
Камчатский край	287	283	294	305	301	-	-	-	-	-
Приморский край	298	315	314	327	314	-	-	-	-	-
Хабаровский край	288	309	316	309	319	289	314	333	330	332
Амурская область	-	-	-	-	-	-	-	-	-	-
Магаданская область	313	335	314	307	296	-	-	-	-	-
Сахалинская область	334	336	308	313	299	-	-	-	-	-
Еврейская авт.область	-	-	-	-	-	-	-	-	-	-
Чукотский автономный округ	-	-	-	-	-	-	-	-	-	-

**Таблица 5.2. Средняя длительность пребывания на койке (в днях)**

Субъекты Российской Федерации	Родильные дома					Перинатальные центры				
	2005	2008	2009	2010	2011	2005	2008	2009	2010	2011
<b>Российская Федерация</b>	<b>7.7</b>	<b>7.3</b>	<b>7.3</b>	<b>7.2</b>	<b>7.0</b>	<b>8.3</b>	<b>7.8</b>	<b>7.9</b>	<b>7.8</b>	<b>7.7</b>
<b>Центральный федеральный округ</b>	<b>7.5</b>	<b>7.1</b>	<b>6.9</b>	<b>6.8</b>	<b>6.7</b>	<b>6.7</b>	<b>7.8</b>	<b>7.5</b>	<b>7.7</b>	<b>7.5</b>
Белгородская область	8.3	7.0	7.3	7.1	7.5	-	-	-	-	-
Брянская область	7.6	7.6	7.3	7.3	6.8	-	-	-	-	-
Владимирская область	8.1	7.5	7.1	7.1	6.7	-	-	-	-	-
Воронежская область	6.2	6.8	7.7	7.2	8.3	-	-	-	-	-
Ивановская область	12.9	10.7	10.2	10.5	9.3	-	-	-	-	-
Калужская область	7.7	7.6	7.3	7.3	7.1	-	-	-	-	-
Костромская область	7.7	7.1	7.2	7.2	7.0	-	-	-	-	-
Курская область	8.7	8.2	7.9	7.6	7.6	-	8.8	8.2	8.0	7.8
Липецкая область	8.3	7.0	6.5	6.9	6.5	-	7.8	7.8	7.6	7.0
Московская область	6.7	6.7	6.1	6.5	6.6	7.6	8.1	7.7	7.9	7.7
Орловская область	7.7	7.0	6.3	6.2	6.8	-	7.2	7.7	8.6	7.8
Рязанская область	7.6	7.5	7.3	6.9	6.3	-	-	-	-	8.2
Смоленская область	9.2	-	-	-	-	-	10.2	9.7	9.3	9.3
Тамбовская область	9.6	-	-	-	-	-	-	-	-	-
Тверская область	8.9	8.1	8.0	7.9	7.7	-	-	-	6.5	7.0
Тульская область	7.6	7.9	8.0	7.6	7.7	-	-	6.0	6.0	6.3
Ярославская область	5.8	6.8	7.2	6.6	-	5.4	5.6	5.6	6.2	6.9
гор. Москва	7.3	6.5	6.4	6.2	6.0	-	-	-	-	-
<b>Северо-Западный федеральный округ</b>	<b>7.8</b>	<b>7.3</b>	<b>7.2</b>	<b>7.3</b>	<b>7.2</b>	<b>9.8</b>	<b>9.0</b>	<b>9.7</b>	<b>9.7</b>	<b>9.5</b>
Республика Карелия	6.6	6.3	5.8	5.9	5.7	9.0	8.6	8.3	8.3	7.5
Республика Коми	8.1	6.9	7.3	8.2	7.8	13.2	9.8	13.5	12.0	11.8
Архангельская область	8.3	8.9	8.8	9.1	8.4	-	-	-	-	-
Ненецкий автономный округ	-	-	-	-	-	-	-	-	-	-
Вологодская область	8.3	6.9	6.7	6.2	6.1	-	-	-	-	-
Калининградская область	8.3	6.9	7.0	8.6	9.9	-	8.7	9.2	10.4	10.9
Ленинградская область	6.4	6.6	6.9	6.7	5.0	-	-	-	-	-
Мурманская область	10.6	10.7	9.6	10.6	10.2	-	11.1	10.7	10.3	9.4
Новгородская область	7.1	7.5	7.3	7.7	8.0	-	-	-	-	-
Псковская область	-	-	-	-	-	7.4	7.5	7.8	7.7	7.8
гор. Санкт - Петербург	7.4	7.1	6.9	6.8	6.7	-	-	-	-	-
<b>Южный федеральный округ</b>	<b>7.7</b>	<b>7.1</b>	<b>7.3</b>	<b>7.2</b>	<b>7.2</b>	<b>9.2</b>	<b>7.8</b>	<b>7.9</b>	<b>7.8</b>	<b>7.6</b>
Республика Адыгея	-	-	-	-	-	8.1	7.6	7.3	7.1	7.0
Республика Калмыкия	7.6	-	7.3	6.9	8.4	-	8.0	-	-	-
Краснодарский край	7.5	6.7	6.6	6.4	6.5	-	6.8	7.0	7.2	6.8
Астраханская область	8.3	7.6	6.7	7.5	6.8	-	-	-	-	-
Волгоградская область	9.2	7.7	7.7	7.4	7.3	11.2	10.1	10.9	10.6	9.6
Ростовская область	7.1	6.7	7.8	7.6	7.7	-	-	-	1.7	7.2
<b>Северо-Кавказский федеральный округ</b>	<b>8.0</b>	<b>7.4</b>	<b>7.6</b>	<b>7.4</b>	<b>6.8</b>	<b>9.0</b>	<b>8.9</b>	<b>9.0</b>	<b>8.8</b>	<b>8.8</b>
Республика Дагестан	8.8	8.7	8.6	8.3	7.4	-	-	-	-	-
Республика Ингушетия	-	6.3	6.3	6.5	6.4	-	-	-	-	-
Кабардино-Балкарская Респ.	-	-	-	-	-	11.8	10.6	10.2	9.0	9.9
Карачаево-Черкесская Респ.	-	-	-	-	-	8.1	9.0	8.7	9.2	9.2
Р. Северная Осетия - Алания	7.8	8.2	8.3	8.3	7.6	-	-	-	-	-
Чеченская Республика	-	5.6	5.2	5.6	5.1	-	-	-	-	-
Ставропольский край	7.3	6.8	7.9	7.3	6.6	8.2	8.1	8.5	8.4	8.2

Продолжение таблицы 5.2.

Субъекты Российской Федерации	Родильные дома					Перинатальные центры				
	2005	2008	2009	2010	2011	2005	2008	2009	2010	2011
<b>Приволжский федеральный округ</b>	<b>8.2</b>	<b>8.0</b>	<b>8.0</b>	<b>7.8</b>	<b>7.9</b>	<b>8.7</b>	<b>8.0</b>	<b>7.8</b>	<b>7.8</b>	<b>7.8</b>
Республика Башкортостан	8.9	9.0	9.0	8.8	9.0	10.5	11.6	12.3	12.7	12.7
Республика Марий Эл	-	-	-	-	-	7.9	8.1	7.8	7.9	7.6
Республика Мордовия	10.1	9.7	9.4	9.2	9.0	-	-	-	-	11.4
Республика Татарстан	7.6	7.3	7.5	6.3	-	7.4	6.8	7.0	6.9	-
Удмуртская Республика	8.8	9.3	10.6	9.6	9.1	-	-	-	11.2	11.9
Чувашская Республика	-	-	-	-	-	8.7	8.3	7.8	7.9	7.1
Пермский край	5.9	6.3	6.4	6.5	6.2	7.6	8.0	8.2	7.8	7.7
Кировская область	9.0	8.1	8.8	5.0	4.8	9.9	7.9	8.5	8.1	8.4
Нижегородская область	8.7	7.8	7.4	7.5	7.5	-	-	-	-	-
Оренбургская область	-	-	-	-	-	9.0	8.5	7.3	6.8	6.5
Пензенская область	9.1	8.5	7.9	7.6	7.7	-	-	-	-	-
Самарская область	-	-	-	-	-	-	-	-	-	-
Саратовская область	8.5	8.0	7.5	7.2	7.2	-	7.4	7.4	7.3	7.2
Ульяновская область	-	-	-	-	-	-	-	-	-	-
<b>Уральский федеральный округ</b>	<b>7.4</b>	<b>6.4</b>	<b>6.4</b>	<b>6.7</b>	<b>6.6</b>	<b>6.5</b>	<b>6.9</b>	<b>7.0</b>	<b>6.7</b>	<b>6.5</b>
Курганская область	9.0	10.0	10.3	10.1	10.2	-	-	-	-	-
Свердловская область	9.2	8.0	8.4	7.1	6.9	-	-	-	-	-
Тюменская область	5.0	4.2	4.2	4.2	4.0	6.0	6.6	6.7	6.4	6.2
Ханты-Мансийский авт.округ	-	-	-	-	-	5.8	6.4	7.1	6.7	7.0
Ямало-Ненецкий авт.округ	-	-	-	-	-	9.3	8.8	-	-	-
Челябинская область	8.6	8.2	8.0	8.1	7.8	9.9	9.4	9.6	8.9	8.7
<b>Сибирский федеральный округ</b>	<b>7.4</b>	<b>7.5</b>	<b>7.4</b>	<b>7.4</b>	<b>7.1</b>	<b>8.2</b>	<b>7.3</b>	<b>7.3</b>	<b>7.4</b>	<b>7.2</b>
Республика Алтай	12.0	-	-	-	-	-	11.9	8.1	8.4	8.5
Республика Бурятия	5.9	5.6	5.4	5.3	5.2	6.8	6.4	6.3	6.1	6.0
Республика Тыва	6.6	6.2	6.0	6.2	6.4	6.6	5.2	5.1	6.2	5.8
Республика Хакасия	7.8	7.5	7.0	7.0	6.9	-	-	-	-	-
Алтайский край	8.4	7.8	7.7	7.5	6.8	8.5	9.4	9.7	9.1	10.0
Забайкальский край	8.2	7.8	8.0	8.1	7.8	-	-	-	-	5.1
Красноярский край	9.0	9.1	8.5	8.3	7.8	-	-	-	-	-
Иркутская область	6.5	5.9	5.8	5.9	5.9	6.7	6.2	6.2	5.9	5.5
Кемеровская область	7.2	6.4	6.4	6.6	7.0	8.3	10.2	9.6	9.7	9.1
Новосибирская область	6.1	6.8	6.7	6.7	5.5	8.2	7.7	9.2	8.8	8.3
Омская область	7.6	8.0	8.2	9.4	8.8	19.4	-	-	-	-
Томская область	6.4	6.4	6.4	6.4	6.6	-	-	-	-	9.7
<b>Дальневосточный федеральный округ</b>	<b>7.3</b>	<b>7.4</b>	<b>7.3</b>	<b>7.2</b>	<b>6.9</b>	<b>10.4</b>	<b>10.0</b>	<b>10.0</b>	<b>9.6</b>	<b>9.3</b>
Республика Саха (Якутия)	-	-	-	-	-	9.2	-	-	-	-
Камчатский край	8.5	9.0	8.5	8.7	8.4	-	-	-	-	-
Приморский край	7.7	7.8	7.4	7.3	6.8	-	-	-	-	-
Хабаровский край	6.4	6.4	6.5	6.5	6.5	10.6	10.0	10.0	9.6	9.3
Амурская область	-	-	-	-	-	-	-	-	-	-
Магаданская область	8.7	8.8	8.0	8.3	7.2	-	-	-	-	-
Сахалинская область	7.3	7.2	7.8	7.7	7.7	-	-	-	-	-
Еврейская авт.область	-	-	-	-	-	-	-	-	-	-
Чукотский автономный округ	-	-	-	-	-	-	-	-	-	-

Таблица 6. Круглосуточные стационарные койки для детей

Субъекты Российской Федерации	Всего (включая специализированные*)					На 10000 детского населения в возрасте 0-17 лет				
	2005	2008	2009	2010	2011	2005	2008	2009	2010	2011
<b>Российская Федерация</b>	<b>212247</b>	<b>192437</b>	<b>183720</b>	<b>179626</b>	<b>175212</b>	<b>77.2</b>	<b>73.9</b>	<b>70.7</b>	<b>68.4</b>	<b>66.7</b>
<b>Центральный федеральный округ</b>	<b>48406</b>	<b>42525</b>	<b>40522</b>	<b>40094</b>	<b>39593</b>	<b>77.5</b>	<b>72.6</b>	<b>69.1</b>	<b>66.2</b>	<b>65.4</b>
Белгородская область	2230	1617	1609	1655	1633	79.5	61.8	61.9	62.5	61.6
Брянская область	2008	1764	1667	1663	1578	78.4	76.1	73.1	73.7	69.9
Владимирская область	1676	1335	1344	1352	1336	65.0	56.2	57.0	57.7	57.0
Воронежская область	3569	2685	2658	2653	2685	88.7	73.7	73.7	71.6	72.4
Ивановская область	1703	1509	1467	1451	1516	90.2	87.5	85.9	84.7	88.5
Калужская область	1179	1065	1079	1070	1088	65.4	64.2	65.6	65.3	66.4
Костромская область	1517	1323	797	687	627	114.8	109.7	66.5	58.3	53.2
Курская область	1021	973	980	940	922	46.7	48.9	49.9	49.2	48.2
Липецкая область	1366	1439	1391	1317	1292	63.6	72.6	70.9	65.4	64.2
Московская область	7148	5540	5488	5668	5609	64.7	52.1	51.0	49.8	49.2
Орловская область	1385	1255	905	877	877	91.2	90.6	66.1	65.7	65.7
Рязанская область	1783	1621	1601	1479	1513	88.1	87.8	87.8	81.9	83.8
Смоленская область	1463	1371	1345	1337	1196	83.0	86.6	86.1	85.8	76.8
Тамбовская область	1316	1250	1212	1101	1023	64.6	69.0	68.4	63.1	58.6
Тверская область	2099	1771	1674	1681	1597	83.8	77.2	73.6	75.9	72.1
Тульская область	2573	2182	2048	1999	1853	98.4	91.8	87.2	85.8	79.5
Ярославская область	2233	2113	1557	1498	1332	97.8	99.8	73.8	72.0	64.1
гор. Москва	12137	11712	11700	11666	11916	79.2	77.9	76.4	69.9	71.4
<b>Северо-Западный федеральный округ</b>	<b>19524</b>	<b>16807</b>	<b>16230</b>	<b>15521</b>	<b>15282</b>	<b>81.0</b>	<b>75.7</b>	<b>73.4</b>	<b>70.2</b>	<b>69.2</b>
Республика Карелия	1049	970	940	907	884	77.6	79.2	77.4	78.4	76.4
Республика Коми	1686	1805	1576	1496	1460	80.6	94.3	83.4	83.2	81.2
Архангельская область	2436	1706	1702	1648	1544	93.5	71.9	72.3	71.9	67.3
Ненецкий автономный округ	130	130	75	75	75	114.9	121.8	70.4	71.1	71.1
Вологодская область	2088	1812	1579	1389	1370	86.4	81.2	71.1	63.1	62.2
Калининградская область	1314	869	815	836	811	75.7	53.7	50.6	50.6	49.1
Ленинградская область	1203	1379	1349	1364	1301	43.4	55.2	54.7	51.5	49.1
Мурманская область	1224	998	940	897	850	73.2	66.1	63.0	62.4	59.1
Новгородская область	1260	994	1009	1000	948	104.1	90.4	92.8	93.9	89.0
Псковская область	1574	1270	1232	1096	1131	122.7	110.7	109.2	100.8	104.0
гор. Санкт - Петербург	5690	5004	5088	4888	4983	81.7	75.9	76.4	72.4	73.8
<b>Южный федеральный округ</b>	<b>18751</b>	<b>18447</b>	<b>16982</b>	<b>16508</b>	<b>16243</b>	<b>70.4</b>	<b>73.8</b>	<b>68.3</b>	<b>65.1</b>	<b>64.0</b>
Республика Адыгея	820	802	697	682	589	89.3	92.5	81.2	76.6	66.2
Республика Калмыкия	736	602	617	494	449	97.4	87.5	91.2	73.9	67.1
Краснодарский край	6045	6043	5804	5729	5798	60.6	63.5	60.9	58.7	59.4
Астраханская область	1565	1438	1500	1533	1396	72.9	70.2	73.2	76.8	70.0
Волгоградская область	3768	3915	3859	3704	3660	76.0	85.4	85.1	79.7	78.8
Ростовская область	5817	5647	4505	4366	4351	73.8	77.5	62.4	58.9	58.7
<b>Северо-Кавказский федеральный округ</b>	<b>11493</b>	<b>11617</b>	<b>11761</b>	<b>12100</b>	<b>11287</b>	<b>55.7</b>	<b>48.6</b>	<b>49.3</b>	<b>47.7</b>	<b>44.5</b>
Республика Дагестан	3363	3497	3525	3569	3570	39.7	43.6	44.2	40.1	40.1
Республика Ингушетия	291	326	317	317	317	16.3	19.4	19.0	21.8	21.8
Кабардино-Балкарская Респ.	1571	1496	1486	1485	1428	71.2	74.6	75.4	73.8	71.0
Карачаево-Черкесская Респ.	779	759	739	712	672	74.6	78.6	77.5	64.8	61.1
Р. Северная Осетия - Алания	1381	1372	1364	1364	1298	86.4	91.1	91.1	85.3	81.1
Чеченская Республика	1222	1489	1729	2075	1494	-	32.6	36.9	43.4	31.3
Ставропольский край	2886	2678	2601	2578	2508	52.3	52.0	50.8	46.5	45.2

Продолжение таблицы 6.

Субъекты Российской Федерации	Всего (включая специализированные*)					На 10000 детского населения в возрасте 0-17 лет				
	2005	2008	2009	2010	2011	2005	2008	2009	2010	2011
<b>Приволжский федеральный округ</b>	<b>46295</b>	<b>40849</b>	<b>38464</b>	<b>37400</b>	<b>36545</b>	<b>76.2</b>	<b>73.5</b>	<b>69.8</b>	<b>68.2</b>	<b>66.6</b>
Республика Башкортостан	5172	4946	4606	4586	4457	56.7	59.0	55.2	54.3	52.7
Республика Марий Эл	1357	1247	1217	1206	1121	91.5	93.7	92.5	91.8	85.3
Республика Мордовия	1455	1148	1095	1079	1109	91.5	81.9	79.9	77.9	80.1
Республика Татарстан	5687	4292	4194	4216	4073	72.0	59.5	58.5	58.2	56.3
Удмуртская Республика	3645	3345	2785	2591	2422	110.4	109.4	91.5	85.2	79.7
Чувашская Республика	2279	1800	1759	1721	1678	83.9	73.4	72.6	71.9	70.1
Пермский край	4495	3216	3069	3070	2976	78.7	60.7	58.0	59.4	57.6
Кировская область	3025	2695	2121	1961	1784	113.0	111.9	89.1	85.3	77.6
Нижегородская область	4631	4252	4052	3903	3851	76.9	77.0	73.8	71.7	70.8
Оренбургская область	3668	3243	3138	3066	2946	80.9	77.9	76.1	76.1	73.2
Пензенская область	1368	1300	1297	1295	1295	54.4	57.6	58.3	57.3	57.3
Самарская область	4092	4075	4051	3834	3926	70.5	75.0	74.8	71.2	72.9
Саратовская область	3781	3757	3674	3520	3510	78.0	85.0	84.4	81.2	81.0
Ульяновская область	1640	1533	1406	1352	1397	65.2	69.6	65.2	63.4	65.5
<b>Уральский федеральный округ</b>	<b>21899</b>	<b>20209</b>	<b>18754</b>	<b>18094</b>	<b>17783</b>	<b>87.8</b>	<b>85.8</b>	<b>79.5</b>	<b>77.2</b>	<b>75.9</b>
Курганская область	1782	1372	1350	1329	1266	89.6	76.4	76.2	78.2	74.5
Свердловская область	8395	8043	7713	7366	7116	101.0	102.2	97.6	94.8	91.6
Тюменская область	5763	5314	4654	4650	4518	75.0	72.1	62.8	62.0	60.2
Ханты-Мансийский авт. округ	2751	2600	1980	1959	1950	77.5	76.1	57.7	56.0	55.7
Ямало-Ненецкий авт. округ	1108	1079	995	982	999	80.9	82.9	76.7	76.1	77.4
Челябинская область	5959	5480	5037	4922	4883	85.6	84.1	77.3	76.1	75.5
<b>Сибирский федеральный округ</b>	<b>34582</b>	<b>30927</b>	<b>30261</b>	<b>29393</b>	<b>28328</b>	<b>83.4</b>	<b>79.6</b>	<b>78.0</b>	<b>76.5</b>	<b>73.8</b>
Республика Алтай	457	433	358	354	336	79.5	76.4	62.5	62.0	58.9
Республика Бурятия	1724	1735	1663	1643	1533	72.1	77.1	73.6	71.7	66.9
Республика Тыва	1050	1044	998	918	962	99.1	101.1	95.6	87.2	91.4
Республика Хакасия	847	820	818	842	787	71.8	73.8	73.7	75.2	70.3
Алтайский край	4385	4323	4224	4175	3934	88.8	94.8	92.8	92.9	87.5
Забайкальский край	2921	2608	2189	2191	2027	104.3	99.4	83.7	85.3	78.9
Красноярский край	4043	3662	3576	3461	3139	66.2	64.9	63.8	63.0	57.1
Иркутская область	3754	3532	3382	3487	3378	65.2	65.8	63.2	67.3	65.2
Кемеровская область	4955	3681	3780	3793	3831	88.3	69.0	70.7	70.9	71.6
Новосибирская область	4430	3791	4141	4043	3845	89.3	80.9	88.1	87.4	83.2
Омская область	4117	3842	3713	3050	2916	100.3	101.3	98.7	82.9	79.3
Томская область	1899	1456	1419	1436	1640	94.7	76.9	74.6	72.5	82.8
<b>Дальневосточный федеральный округ</b>	<b>12342</b>	<b>10838</b>	<b>10585</b>	<b>10355</b>	<b>9982</b>	<b>88.3</b>	<b>84.0</b>	<b>82.8</b>	<b>83.7</b>	<b>80.6</b>
Республика Саха (Якутия)	2254	1640	135	1554	1516	83.8	64.9	65.2	61.5	60.0
Камчатский край	851	555	543	540	505	120.6	85.3	84.0	87.7	82.0
Приморский край	2579	2395	2361	2500	2596	66.0	67.0	66.8	72.8	75.6
Хабаровский край	2849	2767	2711	2486	2199	102.8	107.6	106.0	104.0	92.0
Амурская область	1791	1546	1565	1538	1483	92.7	87.1	89.1	90.7	87.4
Магаданская область	419	397	377	368	333	118.3	125.9	121.2	125.0	113.1
Сахалинская область	995	998	987	971	957	93.5	102.3	102.3	104.6	103.1
Еврейская авт. область	374	339	302	294	286	89.6	87.3	78.8	79.7	77.5
Чукотский автономный округ	230	201	104	104	107	177.6	162.8	86.1	82.7	85.1

\* Специализированные койки для детей:

- кардиоревматологические
- гастроэнтерологические
- аллергологические
- восстановительного лечения
- эндокринологические
- гематологические
- нефрологические
- хирургические
- нейрохирургические
- торакальной хирургии
- травматологические
- ортопедические
- урологические
- стоматологические
- онкологические
- неврологические
- психиатрические (психоневрологические)
- офтальмологические

- оториноларингологические
- дерматовенерологические
- ревматологические
- гнойнохирургические
- пульмонологические



Продолжение таблицы 6.

Субъекты Российской Федерации	из них									
	Педиатрические					На 10000 детского населения в возрасте 0-17 лет				
	2005	2008	2009	2010	2011	2005	2008	2009	2010	2011
<b>Российская Федерация</b>	<b>71892</b>	<b>66522</b>	<b>64073</b>	<b>62189</b>	<b>59940</b>	<b>26.1</b>	<b>25.5</b>	<b>24.7</b>	<b>23.7</b>	<b>22.8</b>
<b>Центральный федеральный округ</b>	<b>14062</b>	<b>12589</b>	<b>12125</b>	<b>11746</b>	<b>11345</b>	<b>22.5</b>	<b>21.5</b>	<b>20.7</b>	<b>19.4</b>	<b>18.7</b>
Белгородская область	688	603	597	592	589	24.5	23.1	23.0	22.3	22.2
Брянская область	816	646	598	589	568	31.9	27.9	26.2	26.1	25.2
Владимирская область	499	337	350	340	340	19.3	14.2	14.8	14.5	14.5
Воронежская область	1101	943	909	895	915	27.4	25.9	25.2	24.1	24.7
Ивановская область	721	506	497	461	478	38.2	29.3	29.1	26.9	27.9
Калужская область	467	412	409	387	433	25.9	24.8	24.9	23.6	26.4
Костромская область	558	510	399	364	326	42.2	42.3	33.3	30.9	27.7
Курская область	475	439	418	408	387	21.7	22.1	21.3	21.3	20.2
Липецкая область	591	556	532	525	523	27.5	28.0	27.1	26.1	26.0
Московская область	2372	2327	2282	2259	2206	21.5	21.9	21.2	19.8	19.4
Орловская область	463	429	317	310	310	30.5	31.0	23.2	23.2	23.2
Рязанская область	532	413	513	416	350	26.3	22.4	28.1	23.0	19.4
Смоленская область	655	579	556	527	422	37.1	36.6	35.6	33.8	27.1
Тамбовская область	587	574	542	490	448	28.8	31.7	30.6	28.1	25.7
Тверская область	940	815	764	785	727	37.5	35.5	33.6	35.5	32.8
Тульская область	666	657	630	615	605	25.5	27.6	26.8	26.4	26.0
Ярославская область	701	639	552	552	486	30.7	30.2	26.2	26.5	23.4
гор. Москва	1230	1204	1260	1231	1232	8.0	8.0	8.2	7.4	7.4
<b>Северо-Западный федеральный округ</b>	<b>6011</b>	<b>5155</b>	<b>4845</b>	<b>4653</b>	<b>4422</b>	<b>24.9</b>	<b>23.2</b>	<b>21.9</b>	<b>21.1</b>	<b>20.0</b>
Республика Карелия	387	399	374	314	293	28.6	32.6	30.8	27.1	25.3
Республика Коми	637	629	602	568	555	30.4	32.9	31.9	31.6	30.9
Архангельская область	860	733	735	695	609	33.0	30.9	31.2	30.3	26.6
Ненецкий автономный округ	40	40	40	40	40	35.4	37.5	37.6	37.9	37.9
Вологодская область	855	757	597	534	564	35.4	33.9	26.9	24.2	25.6
Калининградская область	408	277	213	224	179	23.5	17.1	13.2	13.6	10.8
Ленинградская область	745	702	669	656	633	26.9	28.1	27.1	24.7	23.9
Мурманская область	447	373	339	324	289	26.7	24.7	22.7	22.5	20.1
Новгородская область	465	379	374	370	348	38.4	34.5	34.4	34.7	32.7
Псковская область	554	484	478	470	441	43.2	42.2	42.4	43.2	40.6
гор. Санкт - Петербург	653	422	464	498	511	9.4	6.4	7.0	7.4	7.6
<b>Южный федеральный округ</b>	<b>6583</b>	<b>6132</b>	<b>6045</b>	<b>5824</b>	<b>5719</b>	<b>24.7</b>	<b>24.5</b>	<b>24.3</b>	<b>23.0</b>	<b>22.5</b>
Республика Адыгея	265	250	195	195	172	28.8	28.8	22.7	21.9	19.3
Республика Калмыкия	236	239	211	211	198	31.2	34.7	31.2	31.5	29.6
Краснодарский край	2166	2010	2079	1980	1960	21.7	21.1	21.8	20.3	20.1
Астраханская область	480	434	406	385	358	22.4	21.2	19.8	19.3	17.9
Волгоградская область	1411	1199	1160	1121	1127	28.5	26.2	25.6	24.1	24.3
Ростовская область	2025	2000	1994	1932	1904	25.7	27.4	27.6	26.1	25.7
<b>Северо-Кавказский федеральный округ</b>	<b>4875</b>	<b>4749</b>	<b>4773</b>	<b>4742</b>	<b>4381</b>	<b>23.6</b>	<b>19.9</b>	<b>20.0</b>	<b>18.7</b>	<b>17.3</b>
Республика Дагестан	1688	1733	1762	1766	1760	19.9	21.6	22.1	19.8	19.8
Республика Ингушетия	242	242	242	242	242	13.5	14.4	14.5	16.6	16.6
Кабардино-Балкарская Респ.	430	405	375	362	282	19.5	20.2	19.0	18.0	14.0
Карачаево-Черкесская Респ.	212	195	187	182	152	20.3	20.2	19.6	16.6	13.8
Р. Северная Осетия - Алания	257	257	255	255	219	16.1	17.1	17.0	15.9	13.7
Чеченская Республика	801	849	859	915	804	-	18.6	18.4	19.2	16.8
Ставропольский край	1245	1068	1093	1020	922	22.6	20.7	21.3	18.4	16.6

Продолжение таблицы 6.

Субъекты Российской Федерации	из них									
	Педиатрические					На 10000 детского населения в возрасте 0-17 лет				
	2005	2008	2009	2010	2011	2005	2008	2009	2010	2011
<b>Приволжский федеральный округ</b>	<b>16837</b>	<b>15177</b>	<b>14411</b>	<b>14203</b>	<b>13861</b>	<b>27.7</b>	<b>27.3</b>	<b>26.2</b>	<b>25.9</b>	<b>25.3</b>
Республика Башкортостан	2410	2194	1973	1981	1905	26.4	26.2	23.7	23.4	22.5
Республика Марий Эл	545	496	471	466	406	36.7	37.3	35.8	35.5	30.9
Республика Мордовия	560	415	422	416	396	35.2	29.6	30.8	30.1	28.6
Республика Татарстан	1800	1727	1696	1785	1767	22.8	23.9	23.7	24.7	24.4
Удмуртская Республика	1018	895	864	779	721	30.8	29.3	28.4	25.6	23.7
Чувашская Республика	957	688	693	642	631	35.2	28.1	28.6	26.8	26.4
Пермский край	1709	1551	1481	1484	1488	29.9	29.3	28.0	28.7	28.8
Кировская область	1282	1013	923	813	702	47.9	42.0	38.8	35.4	30.5
Нижегородская область	1898	1781	1632	1815	1785	31.5	32.2	29.7	33.4	32.8
Оренбургская область	1295	1056	1035	984	951	28.6	25.4	25.1	24.4	23.6
Пензенская область	638	570	567	525	529	25.4	25.2	25.5	23.2	23.4
Самарская область	1051	1056	1016	978	1052	18.1	19.4	18.8	18.2	19.5
Саратовская область	1098	1176	1116	1016	1021	22.7	26.6	25.6	23.4	23.6
Ульяновская область	576	559	522	519	507	22.9	25.4	24.2	24.3	23.8
<b>Уральский федеральный округ</b>	<b>7621</b>	<b>7037</b>	<b>6518</b>	<b>6086</b>	<b>5962</b>	<b>30.5</b>	<b>29.9</b>	<b>27.6</b>	<b>26.0</b>	<b>25.4</b>
Курганская область	493	531	510	499	457	24.8	29.6	28.8	29.4	26.9
Свердловская область	2777	2802	2418	2161	2043	33.4	35.6	30.6	27.8	26.3
Тюменская область	2574	2292	2314	2151	2193	33.5	31.1	31.2	28.7	29.2
Ханты-Мансийский авт. округ	1145	1065	1045	1035	1048	32.3	31.2	30.5	29.6	29.9
Ямало-Ненецкий авт. округ	567	546	517	501	496	41.4	41.9	39.8	38.8	38.4
Челябинская область	1777	1412	1276	1275	1269	25.5	21.7	19.6	19.7	19.6
<b>Сибирский федеральный округ</b>	<b>12163</b>	<b>11537</b>	<b>11366</b>	<b>11119</b>	<b>10608</b>	<b>29.3</b>	<b>29.7</b>	<b>29.3</b>	<b>29.0</b>	<b>27.6</b>
Республика Алтай	198	188	185	180	158	34.5	33.2	32.3	31.5	27.7
Республика Бурятия	722	782	750	702	676	30.2	34.7	33.2	30.7	29.5
Республика Тыва	426	408	426	451	449	40.2	39.5	40.8	42.9	42.7
Республика Хакасия	399	387	389	376	345	33.8	34.8	35.1	33.6	30.8
Алтайский край	1803	1743	1670	1657	1456	36.5	38.2	36.7	36.9	32.4
Забайкальский край	1138	1018	938	974	919	40.7	38.8	35.9	37.9	35.8
Красноярский край	1780	1610	1572	1529	1370	29.1	28.5	28.0	27.8	24.9
Иркутская область	1392	1414	1406	1376	1331	24.2	26.3	26.3	26.6	25.7
Кемеровская область	956	830	953	937	986	17.0	15.6	17.8	17.5	18.4
Новосибирская область	1251	1301	1282	1208	1140	25.2	27.8	27.3	26.1	24.7
Омская область	1461	1332	1227	1129	1070	35.6	35.1	32.6	30.7	29.1
Томская область	637	524	568	600	708	31.8	27.7	29.9	30.3	35.7
<b>Дальневосточный федеральный округ</b>	<b>4476</b>	<b>4081</b>	<b>3929</b>	<b>3755</b>	<b>3581</b>	<b>32.0</b>	<b>31.6</b>	<b>30.7</b>	<b>30.3</b>	<b>28.9</b>
Республика Саха (Якутия)	895	905	890	855	855	33.3	35.8	35.5	33.8	33.8
Камчатский край	298	220	201	192	170	42.2	33.8	31.1	31.2	27.6
Приморский край	1069	893	872	867	843	27.4	25.0	24.7	25.3	24.6
Хабаровский край	840	779	728	645	582	30.3	30.3	28.5	27.0	24.3
Амурская область	653	528	545	532	484	33.8	29.8	31.0	31.4	28.5
Магаданская область	130	129	115	101	87	36.7	40.9	37.0	34.3	29.5
Сахалинская область	391	403	405	397	397	36.8	41.3	42.0	42.7	42.7
Еврейская авт. область	102	114	103	96	95	24.4	29.4	26.9	26.0	25.8
Чукотский автономный округ	98	110	70	70	68	75.7	89.1	58.0	55.7	54.1

Продолжение таблицы 6.

Субъекты Российской Федерации	из них									
	Инфекционные для детей					На 10000 детского населения в возрасте 0-17 лет				
	2005	2008	2009	2010	2011	2005	2008	2009	2010	2011
<b>Российская Федерация</b>	<b>38861</b>	<b>34219</b>	<b>33942</b>	<b>33044</b>	<b>32608</b>	<b>14.1</b>	<b>13.1</b>	<b>13.1</b>	<b>12.6</b>	<b>12.4</b>
<b>Центральный федеральный округ</b>	<b>9607</b>	<b>8599</b>	<b>8540</b>	<b>8232</b>	<b>8285</b>	<b>15.4</b>	<b>14.7</b>	<b>14.6</b>	<b>13.6</b>	<b>13.7</b>
Белгородская область	472	320	310	340	341	16.8	12.2	11.9	12.8	12.9
Брянская область	360	294	269	254	240	14.1	12.7	11.8	11.3	10.6
Владимирская область	454	382	377	381	384	17.6	16.1	16.0	16.3	16.4
Воронежская область	679	609	622	630	632	16.9	16.7	17.3	17.0	17.0
Ивановская область	193	182	174	186	222	10.2	10.6	10.2	10.9	13.0
Калужская область	93	87	88	88	88	5.2	5.2	5.3	5.4	5.4
Костромская область	291	224	146	96	86	22.0	18.6	12.2	8.1	7.3
Курская область	251	194	222	217	210	11.5	9.8	11.3	11.3	11.0
Липецкая область	345	383	378	336	318	16.1	19.3	19.3	16.7	15.8
Московская область	1446	1262	1248	1225	1229	13.1	11.9	11.6	10.8	10.8
Орловская область	170	116	115	115	117	11.2	8.4	8.4	8.6	8.8
Рязанская область	371	349	349	334	332	18.3	18.9	19.1	18.5	18.4
Смоленская область	166	126	126	136	130	9.4	8.0	8.1	8.7	8.3
Тамбовская область	262	229	223	227	206	12.9	12.6	12.6	13.0	11.8
Тверская область	550	407	366	365	334	22.0	17.7	16.1	16.5	15.1
Тульская область	612	543	523	484	438	23.4	22.8	22.3	20.8	18.8
Ярославская область	346	346	308	262	232	15.2	16.3	14.6	12.6	11.2
гор. Москва	2546	2546	2696	2556	2746	16.6	16.9	17.6	15.3	16.4
<b>Северо-Западный федеральный округ</b>	<b>3883</b>	<b>2785</b>	<b>2943</b>	<b>2701</b>	<b>2711</b>	<b>16.1</b>	<b>12.5</b>	<b>13.3</b>	<b>12.2</b>	<b>12.3</b>
Республика Карелия	213	197	213	210	232	15.8	16.1	17.5	18.2	20.1
Республика Коми	257	224	212	220	220	12.3	11.7	11.2	12.2	12.2
Архангельская область	505	371	370	359	350	19.4	15.6	15.7	15.7	15.3
Ненецкий автономный округ	20	20	20	20	20	17.7	18.7	18.8	19.0	19.0
Вологодская область	412	307	330	241	237	17.1	13.7	14.9	10.9	10.8
Калининградская область	296	152	177	164	154	17.1	9.4	11.0	9.9	9.3
Ленинградская область	221	190	190	195	189	8.0	7.6	7.7	7.4	7.1
Мурманская область	258	228	227	212	215	15.4	15.1	15.2	14.7	15.0
Новгородская область	214	129	149	149	159	17.7	11.7	13.7	14.0	14.9
Псковская область	263	137	129	116	115	20.5	11.9	11.4	10.7	10.6
гор. Санкт - Петербург	1244	850	946	835	840	17.9	12.9	14.2	12.4	12.4
<b>Южный федеральный округ</b>	<b>4352</b>	<b>4183</b>	<b>4309</b>	<b>4118</b>	<b>4119</b>	<b>16.3</b>	<b>16.7</b>	<b>17.3</b>	<b>16.2</b>	<b>16.2</b>
Республика Адыгея	183	185	162	147	142	19.9	21.3	18.9	16.5	16.0
Республика Калмыкия	80	40	40	40	40	10.6	5.8	5.9	6.0	6.0
Краснодарский край	1741	1762	1752	1765	1771	17.4	18.5	18.4	18.1	18.1
Астраханская область	351	341	521	432	421	16.3	16.6	25.4	21.6	21.1
Волгоградская область	840	763	760	670	685	17.0	16.7	16.8	14.4	14.7
Ростовская область	1157	1092	1074	1064	1060	14.7	15.0	14.9	14.4	14.3
<b>Северо-Кавказский федеральный округ</b>	<b>2018</b>	<b>1955</b>	<b>1942</b>	<b>2029</b>	<b>2013</b>	<b>9.8</b>	<b>8.2</b>	<b>8.1</b>	<b>8.0</b>	<b>7.9</b>
Республика Дагестан	506	492	495	540	512	6.0	6.1	6.2	6.1	5.8
Республика Ингушетия	-	-	-	-	-	0.0	0.0	0.0	0.0	0.0
Кабардино-Балкарская Респ.	402	392	407	412	420	18.2	19.6	20.7	20.5	20.9
Карачаево-Черкесская Респ.	125	125	155	125	115	12.0	12.9	16.2	11.4	10.5
Р. Северная Осетия - Алания	227	227	227	227	227	14.2	15.1	15.2	14.2	14.2
Чеченская Республика	30	40	40	40	40	-	0.9	0.9	0.8	0.8
Ставропольский край	728	679	618	685	699	13.2	13.2	12.1	12.4	12.6

Продолжение таблицы 6.

Субъекты Российской Федерации	из них									
	Инфекционные для детей					На 10000 детского населения в возрасте 0-17 лет				
	2005	2008	2009	2010	2011	2005	2008	2009	2010	2011
<b>Приволжский федеральный округ</b>	<b>7667</b>	<b>6688</b>	<b>6780</b>	<b>6409</b>	<b>6303</b>	<b>12.6</b>	<b>12.0</b>	<b>12.3</b>	<b>11.7</b>	<b>11.5</b>
Республика Башкортостан	597	564	538	568	575	6.6	6.7	6.5	6.7	6.8
Республика Марий Эл	278	214	214	209	199	18.7	16.1	16.3	15.9	15.1
Республика Мордовия	215	208	168	158	158	13.5	14.8	12.3	11.4	11.4
Республика Татарстан	615	543	558	540	528	7.8	7.5	7.8	7.5	7.3
Удмуртская Республика	1031	947	954	900	810	31.2	31.0	31.3	29.6	26.6
Чувашская Республика	313	257	266	281	268	11.5	10.5	11.0	11.7	11.2
Пермский край	654	440	411	420	367	11.5	8.3	7.8	8.1	7.1
Кировская область	559	515	516	498	446	20.9	21.4	21.7	21.7	19.4
Нижегородская область	828	719	758	647	647	13.8	13.0	13.8	11.9	11.9
Оренбургская область	497	387	403	403	399	11.0	9.3	9.8	10.0	9.9
Пензенская область	270	270	265	295	295	10.7	12.0	11.9	13.0	13.0
Самарская область	520	487	652	455	597	9.0	9.0	12.0	8.5	11.1
Саратовская область	991	903	887	845	827	20.5	20.4	20.4	19.5	19.1
Ульяновская область	299	234	190	190	187	11.9	10.6	8.8	8.9	8.8
<b>Уральский федеральный округ</b>	<b>3427</b>	<b>2924</b>	<b>2738</b>	<b>2691</b>	<b>2598</b>	<b>13.7</b>	<b>12.4</b>	<b>11.6</b>	<b>11.5</b>	<b>11.1</b>
Курганская область	201	179	178	176	181	10.1	10.0	10.0	10.4	10.6
Свердловская область	1269	1143	1119	1054	994	15.3	14.5	14.2	13.6	12.8
Тюменская область	903	818	766	769	741	11.8	11.1	10.3	10.2	9.9
Ханты-Мансийский авт. округ	351	353	315	306	294	9.9	10.3	9.2	8.7	8.4
Ямало-Ненецкий авт. округ	288	230	218	218	208	21.0	17.7	16.8	16.9	16.1
Челябинская область	1054	784	675	692	682	15.1	12.0	10.4	10.7	10.6
<b>Сибирский федеральный округ</b>	<b>5654</b>	<b>5114</b>	<b>4752</b>	<b>4940</b>	<b>4738</b>	<b>13.6</b>	<b>13.2</b>	<b>12.2</b>	<b>12.9</b>	<b>12.3</b>
Республика Алтай	36	49	35	36	35	6.3	8.6	6.1	6.3	6.1
Республика Бурятия	204	185	191	210	191	8.5	8.2	8.4	9.2	8.3
Республика Тыва	137	152	152	183	173	12.9	14.7	14.6	17.4	16.4
Республика Хакасия	152	163	163	163	165	12.9	14.7	14.7	14.6	14.7
Алтайский край	534	550	523	514	509	10.8	12.1	11.5	11.4	11.3
Забайкальский край	370	323	379	345	300	13.2	12.3	14.5	13.4	11.7
Красноярский край	656	558	555	557	497	10.7	9.9	9.9	10.1	9.0
Иркутская область	712	706	535	683	674	12.4	13.2	10.0	13.2	13.0
Кемеровская область	1055	894	774	819	802	18.8	16.8	14.5	15.3	15.0
Новосибирская область	1147	930	919	910	853	23.1	19.9	19.6	19.7	18.4
Омская область	399	382	357	351	324	9.7	10.1	9.5	9.5	8.8
Томская область	252	222	169	169	215	12.6	11.7	8.9	8.5	10.9
<b>Дальневосточный федеральный округ</b>	<b>2245</b>	<b>1933</b>	<b>1900</b>	<b>1886</b>	<b>1803</b>	<b>16.1</b>	<b>15.0</b>	<b>14.9</b>	<b>15.2</b>	<b>14.6</b>
Республика Саха (Якутия)	276	243	259	232	214	10.3	9.6	10.3	9.2	8.5
Камчатский край	150	105	104	112	97	21.2	16.1	16.1	18.2	15.8
Приморский край	528	451	447	461	477	13.5	12.6	12.6	13.4	13.9
Хабаровский край	381	385	382	375	362	13.7	15.0	14.9	15.7	15.1
Амурская область	371	311	313	319	297	19.2	17.5	17.8	18.8	17.5
Магаданская область	160	134	133	126	105	45.2	42.5	42.8	42.8	35.7
Сахалинская область	213	203	199	198	188	20.0	20.8	20.6	21.3	20.2
Еврейская авт. область	91	56	63	63	63	21.8	14.4	16.4	17.1	17.1
Чукотский автономный округ	75	45	-	-	-	57.9	36.4	0.0	0.0	0.0

Продолжение таблицы 6.

Субъекты Российской Федерации	Из них									
	Специализированные*					На 10000 детского населения в возрасте 0-17 лет				
	2005	2008	2009	2010	2011	2005	2008	2009	2010	2011
<b>Российская Федерация</b>	<b>80270</b>	<b>78022</b>	<b>76455</b>	<b>76081</b>	<b>74538</b>	<b>29.2</b>	<b>29.9</b>	<b>29.4</b>	<b>29.0</b>	<b>28.4</b>
<b>Центральный федеральный округ</b>	<b>19959</b>	<b>19695</b>	<b>19204</b>	<b>19481</b>	<b>19341</b>	<b>32.0</b>	<b>33.6</b>	<b>32.7</b>	<b>32.2</b>	<b>31.9</b>
Белгородская область	669	694	702	723	703	23.8	26.5	27.0	27.3	26.5
Брянская область	832	824	800	820	770	32.5	35.6	35.1	36.3	34.1
Владимирская область	723	616	617	631	612	28.0	25.9	26.2	26.9	26.1
Воронежская область	1192	1133	1127	1128	1138	29.6	31.1	31.3	30.4	30.7
Ивановская область	789	821	796	804	816	41.8	47.6	46.6	46.9	47.6
Калужская область	379	369	398	414	375	21.0	22.2	24.2	25.3	22.9
Костромская область	420	357	252	227	215	31.8	29.6	21.0	19.3	18.2
Курская область	295	340	340	315	325	13.5	17.1	17.3	16.5	17.0
Липецкая область	430	500	481	456	451	20.0	25.2	24.5	22.7	22.4
Московская область	1887	1951	1958	2184	2174	17.1	18.3	18.2	19.2	19.1
Орловская область	475	470	473	452	450	31.3	33.9	34.6	33.8	33.7
Рязанская область	538	524	504	509	621	26.6	28.4	27.6	28.2	34.4
Смоленская область	411	432	429	440	424	23.3	27.3	27.5	28.2	27.2
Тамбовская область	467	447	447	384	369	22.9	24.7	25.2	22.0	21.1
Тверская область	574	549	544	531	536	22.9	23.9	23.9	24.0	24.2
Тульская область	833	982	895	900	810	31.9	41.3	38.1	38.6	34.8
Ярославская область	754	724	697	684	614	33.0	34.2	33.0	32.9	29.5
гор. Москва	8291	7962	7744	7879	7938	54.1	53.0	50.5	47.2	47.5
<b>Северо-Западный федеральный округ</b>	<b>8818</b>	<b>8177</b>	<b>7955</b>	<b>7769</b>	<b>7695</b>	<b>36.6</b>	<b>36.8</b>	<b>36.0</b>	<b>35.2</b>	<b>34.8</b>
Республика Карелия	449	374	353	383	359	33.2	30.5	29.1	33.1	31.0
Республика Коми	727	717	717	663	640	34.7	37.5	37.9	36.9	35.6
Архангельская область	747	587	582	579	570	28.7	24.7	24.7	25.2	24.9
Ненецкий автономный округ	55	55	-	-	-	48.6	51.6	0.0	0.0	0.0
Вологодская область	821	748	652	614	569	34.0	33.5	29.4	27.9	25.8
Калининградская область	610	440	425	448	478	35.2	27.2	26.4	27.1	29.0
Ленинградская область	237	487	490	513	479	8.6	19.5	19.9	19.4	18.1
Мурманская область	519	397	374	361	346	31.0	26.3	25.1	25.1	24.1
Новгородская область	409	341	352	352	338	33.8	31.0	32.4	33.0	31.7
Псковская область	506	444	422	391	374	39.5	38.7	37.4	36.0	34.4
гор. Санкт - Петербург	3793	3642	3588	3465	3542	54.4	55.3	53.9	51.3	52.4
<b>Южный федеральный округ</b>	<b>6216</b>	<b>6267</b>	<b>5909</b>	<b>5897</b>	<b>5724</b>	<b>23.3</b>	<b>25.1</b>	<b>23.8</b>	<b>23.2</b>	<b>22.6</b>
Республика Адыгея	245	250	250	250	205	26.7	28.8	29.1	28.1	23.0
Республика Калмыкия	275	204	243	243	211	36.4	29.6	35.9	36.3	31.5
Краснодарский край	2123	2250	1952	1980	1971	21.3	23.6	20.5	20.3	20.2
Астраханская область	665	603	513	656	597	31.0	29.4	25.0	32.9	29.9
Волгоградская область	1413	1524	1514	1398	1383	28.5	33.3	33.4	30.1	29.8
Ростовская область	1495	1436	1437	1370	1357	19.0	19.7	19.9	18.5	18.3
<b>Северо-Кавказский федеральный округ</b>	<b>4102</b>	<b>4172</b>	<b>4311</b>	<b>4601</b>	<b>4321</b>	<b>19.9</b>	<b>17.5</b>	<b>18.1</b>	<b>18.1</b>	<b>17.0</b>
Республика Дагестан	1114	1217	1213	1208	1223	13.1	15.2	15.2	13.6	13.7
Республика Ингушетия	49	84	75	75	75	2.7	5.0	4.5	5.2	5.2
Кабардино-Балкарская Респ.	739	699	704	711	646	33.5	34.9	35.7	35.3	32.1
Карачаево-Черкесская Респ.	266	271	229	244	244	25.5	28.0	24.0	22.2	22.2
Р. Северная Осетия - Алания	630	630	630	630	605	39.4	41.8	42.1	39.4	37.8
Чеченская Республика	391	340	570	860	650	-	7.5	12.2	18.0	13.6
Ставропольский край	913	931	890	873	878	16.6	18.1	17.4	15.7	15.8

Продолжение таблицы 6.

Субъекты Российской Федерации	Из них									
	Специализированные*					На 10000 детского населения в возрасте 0-17 лет				
	2005	2008	2009	2010	2011	2005	2008	2009	2010	2011
<b>Приволжский федеральный округ</b>	<b>16994</b>	<b>16203</b>	<b>15503</b>	<b>15027</b>	<b>14519</b>	<b>28.0</b>	<b>29.2</b>	<b>28.1</b>	<b>27.4</b>	<b>26.5</b>
Республика Башкортостан	2165	2188	2055	1993	1902	23.8	26.1	24.6	23.6	22.5
Республика Марий Эл	534	537	532	531	516	36.0	40.4	40.5	40.4	39.3
Республика Мордовия	680	525	505	505	525	42.8	37.5	36.9	36.5	37.9
Республика Татарстан	2260	2022	1940	1891	1778	28.6	28.0	27.1	26.1	24.6
Удмуртская Республика	1057	967	967	912	861	32.0	31.6	31.8	30.0	28.3
Чувашская Республика	955	805	750	748	729	35.1	32.8	31.0	31.3	30.5
Пермский край	1282	1225	1177	1166	1121	22.5	23.1	22.3	22.6	21.7
Кировская область	778	763	682	650	636	29.1	31.7	28.7	28.3	27.7
Нижегородская область	1905	1752	1662	1441	1419	31.6	31.7	30.3	26.5	26.1
Оренбургская область	1232	1258	1239	1213	1177	27.2	30.2	30.0	30.1	29.2
Пензенская область	460	460	465	475	471	18.3	20.4	20.9	21.0	20.8
Самарская область	1889	1861	1718	1731	1598	32.5	34.2	31.7	32.2	29.7
Саратовская область	1032	1100	1117	1128	1083	21.3	24.9	25.7	26.0	25.0
Ульяновская область	765	740	694	643	703	30.4	33.6	32.2	30.2	33.0
<b>Уральский федеральный округ</b>	<b>7194</b>	<b>7049</b>	<b>6908</b>	<b>6740</b>	<b>6696</b>	<b>28.8</b>	<b>29.9</b>	<b>29.3</b>	<b>28.8</b>	<b>28.6</b>
Курганская область	784	662	662	654	628	39.4	36.9	37.3	38.5	36.9
Свердловская область	3114	2873	2985	2917	2865	37.4	36.5	37.8	37.5	36.9
Тюменская область	1252	1179	1130	1294	1136	16.3	16.0	15.3	17.2	15.1
Ханты-Мансийский авт. округ	686	635	620	618	608	19.3	18.6	18.1	17.7	17.4
Ямало-Ненецкий авт. округ	91	116	90	90	110	6.6	8.9	6.9	7.0	8.5
Челябинская область	2044	2335	2131	2048	2067	29.4	35.8	32.7	31.7	32.0
<b>Сибирский федеральный округ</b>	<b>13006</b>	<b>12145</b>	<b>12416</b>	<b>12285</b>	<b>11935</b>	<b>31.3</b>	<b>31.3</b>	<b>32.0</b>	<b>32.0</b>	<b>31.1</b>
Республика Алтай	163	136	134	136	141	28.4	24.0	23.4	23.8	24.7
Республика Бурятия	483	456	407	433	382	20.2	20.3	18.0	18.9	16.7
Республика Тыва	349	346	278	284	294	32.9	33.5	26.6	27.0	27.9
Республика Хакасия	296	270	266	303	276	25.1	24.3	24.0	27.1	24.6
Алтайский край	1440	1425	1435	1410	1390	29.2	31.2	31.5	31.4	30.9
Забайкальский край	1006	915	872	872	808	35.9	34.9	33.3	33.9	31.4
Красноярский край	1607	1494	1449	1375	1272	26.3	26.5	25.8	25.0	23.1
Иркутская область	1609	1412	1441	1428	1373	27.9	26.3	26.9	27.6	26.5
Кемеровская область	2164	1957	2053	2037	2043	38.6	36.7	38.4	38.1	38.2
Новосибирская область	1523	1505	1885	1875	1802	30.7	32.1	40.1	40.6	39.0
Омская область	1665	1544	1539	1490	1442	40.6	40.7	40.9	40.5	39.2
Томская область	701	685	657	642	712	34.9	36.2	34.6	32.4	36.0
<b>Дальневосточный федеральный округ</b>	<b>4298</b>	<b>4199</b>	<b>4187</b>	<b>4219</b>	<b>4237</b>	<b>30.8</b>	<b>32.6</b>	<b>32.8</b>	<b>34.1</b>	<b>34.2</b>
Республика Саха (Якутия)	542	492	486	467	447	20.2	19.5	19.4	18.5	17.7
Камчатский край	257	230	238	236	238	36.4	35.3	36.8	38.3	38.7
Приморский край	982	1051	1042	1172	1276	25.1	29.4	29.5	34.2	37.2
Хабаровский край	1231	1221	1240	1171	1111	44.4	47.5	48.5	49.0	46.5
Амурская область	767	707	707	687	682	39.7	39.8	40.3	40.5	40.2
Магаданская область	129	134	129	141	138	36.4	42.5	41.5	47.9	46.9
Сахалинская область	251	244	244	237	234	23.6	25.0	25.3	25.5	25.2
Еврейская авт. область	104	92	74	81	79	24.9	23.7	19.3	22.0	21.4
Чукотский автономный округ	35	28	27	27	32	27.0	22.7	22.4	21.5	25.5

## \* Специализированные койки для детей

- кардиоревматологические
- гастроэнтерологические
- аллергологические
- восстановительного лечения
- эндокринологические
- гематологические
- нефрологические
- хирургические
- нейрохирургические
- торакальной хирургии
- травматологические

- ортопедические
- урологические
- стоматологические
- онкологические

- неврологические
- психиатрические (психоневрологические)
- офтальмологические
- оториноларингологические
- дерматовенерологические
- ревматологические
- гнойнохирургические
- пульмонологические

Продолжение таблицы 6.

Субъекты Российской Федерации	Из числа педиатрических коек					Обеспеченность на 10000 дет. нас. до 1 года				
	койки патологии новорожденных и недоношенных детей					2005	2008	2009	2010	2011
	2005	2008	2009	2010	2011					
<b>Российская Федерация</b>	<b>10505</b>	<b>10909</b>	<b>11040</b>	<b>10997</b>	<b>11176</b>	<b>74.2</b>	<b>64.1</b>	<b>63.1</b>	<b>66.2</b>	<b>67.3</b>
<b>Центральный федеральный округ</b>	<b>2480</b>	<b>2527</b>	<b>2540</b>	<b>2324</b>	<b>2593</b>	<b>75.6</b>	<b>66.1</b>	<b>63.8</b>	<b>63.3</b>	<b>70.7</b>
Белгородская область	150	125	133	133	130	111.9	74.9	79.2	82.7	80.8
Брянская область	113	104	113	113	113	95.2	73.5	78.8	84.0	84.0
Владимирская область	31	85	86	87	87	22.9	55.1	55.7	58.6	58.6
Воронежская область	150	150	150	150	180	78.0	67.6	64.1	66.0	79.2
Ивановская область	145	135	135	135	135	152.0	122.0	119.5	127.1	127.1
Калужская область	45	45	46	51	57	50.3	43.0	43.8	48.8	54.6
Костромская область	80	80	60	60	56	116.7	103.2	74.3	76.6	71.5
Курская область	80	80	80	80	90	78.8	64.9	64.8	68.4	77.0
Липецкая область	85	85	85	85	96	77.7	68.0	67.5	68.5	77.4
Московская область	270	290	307	293	292	45.6	41.2	41.5	40.7	40.5
Орловская область	93	93	83	75	70	129.8	111.8	98.9	91.2	85.1
Рязанская область	62	100	69	12	60	62.4	86.2	59.8	10.8	54.2
Смоленская область	55	58	58	58	60	63.9	58.8	55.8	58.9	60.9
Тамбовская область	125	125	125	120	100	131.0	123.5	124.0	121.4	101.2
Тверская область	116	112	107	137	137	89.5	76.4	71.6	98.1	98.1
Тульская область	210	210	210	210	210	168.1	149.7	143.3	149.5	149.5
Ярославская область	120	120	123	115	105	98.2	88.4	86.4	84.2	76.9
гор. Москва	550	530	570	410	615	60.0	49.5	49.5	43.6	65.4
<b>Северо-Западный федеральный округ</b>	<b>1007</b>	<b>1088</b>	<b>1085</b>	<b>1088</b>	<b>1060</b>	<b>80.0</b>	<b>75.7</b>	<b>71.9</b>	<b>77.6</b>	<b>75.6</b>
Республика Карелия	60	60	60	50	50	87.0	78.3	76.3	67.5	67.5
Республика Коми	145	152	152	135	125	133.1	130.6	128.6	121.2	112.2
Архангельская область	89	113	115	115	117	64.8	75.1	74.7	77.1	78.5
Ненецкий автономный округ	8	8	10	10	10	133.8	115.8	143.3	149.9	149.9
Вологодская область	120	120	120	120	120	93.1	82.7	80.1	83.0	83.0
Калининградская область	65	50	50	50	50	77.9	47.4	46.4	49.1	49.1
Ленинградская область	57	101	103	109	110	44.6	70.7	68.6	69.4	70.0
Мурманская область	50	57	55	49	48	59.2	63.1	60.6	53.1	52.0
Новгородская область	90	80	80	80	76	145.5	117.0	112.3	116.7	110.8
Псковская область	50	90	90	90	74	78.8	128.8	126.5	132.3	108.8
гор. Санкт - Петербург	281	265	260	290	290	71.5	56.1	50.2	66.5	66.5
<b>Южный федеральный округ</b>	<b>1036</b>	<b>1135</b>	<b>1169</b>	<b>1224</b>	<b>1187</b>	<b>76.1</b>	<b>70.6</b>	<b>71.9</b>	<b>79.5</b>	<b>77.1</b>
Республика Адыгея	30	35	30	30	30	66.6	63.1	54.7	53.2	53.2
Республика Калмыкия	-	55	55	55	55	0.0	127.7	130.1	120.8	120.8
Краснодарский край	325	377	398	414	368	62.4	60.7	62.6	71.3	63.3
Астраханская область	130	130	130	130	130	108.4	92.1	91.6	96.2	96.2
Волгоградская область	275	265	253	267	296	111.4	90.9	86.5	93.5	103.6
Ростовская область	276	273	303	328	308	70.6	59.9	66.2	75.4	70.8
<b>Северо-Кавказский федеральный округ</b>	<b>426</b>	<b>467</b>	<b>504</b>	<b>543</b>	<b>387</b>	<b>44.5</b>	<b>30.3</b>	<b>32.4</b>	<b>36.7</b>	<b>26.2</b>
Республика Дагестан	140	175	180	160	165	34.7	35.8	36.2	33.2	34.2
Республика Ингушетия	32	32	32	32	32	48.4	35.2	33.8	36.1	36.1
Кабардино-Балкарская Респ.	-	60	60	60	-	0.0	50.0	49.7	49.5	0.0
Карачаево-Черкесская Респ.	-	-	-	-	-	0.0	0.0	0.0	0.0	0.0
Р. Северная Осетия - Алания	45	45	45	45	40	57.6	45.6	45.4	47.8	42.5
Чеченская Республика	130	105	85	145	100	-	29.7	23.6	46.5	32.1
Ставропольский край	79	50	102	101	50	29.3	15.3	31.4	31.9	15.8

Продолжение таблицы 6.

Субъекты Российской Федерации	Из числа педиатрических					Обеспеченность на 10000 дет. нас. до 1 года				
	койки патологии новорожденных и недоношенных детей					2005	2008	2009	2010	2011
	2005	2008	2009	2010	2011					
<b>Приволжский федеральный округ</b>	<b>2581</b>	<b>2493</b>	<b>2420</b>	<b>2488</b>	<b>2569</b>	<b>86.5</b>	<b>70.5</b>	<b>66.8</b>	<b>70.1</b>	<b>72.3</b>
Республика Башкортостан	413	405	364	371	354	94.7	74.8	65.9	66.1	63.1
Республика Марий Эл	60	60	60	60	80	81.1	70.1	67.6	68.2	91.0
Республика Мордовия	50	50	50	50	40	68.1	61.3	61.4	62.2	49.8
Республика Татарстан	352	329	318	342	341	95.8	74.6	68.5	73.0	72.8
Удмуртская Республика	156	166	162	190	160	91.7	81.9	77.3	90.2	75.9
Чувашская Республика	208	172	177	195	200	159.5	115.4	110.4	123.9	127.0
Пермский край	248	249	249	264	287	83.5	71.3	69.6	75.4	82.0
Кировская область	116	110	102	93	111	86.4	69.7	64.6	60.9	72.6
Нижегородская область	228	221	199	207	207	75.2	62.9	55.4	60.4	60.4
Оренбургская область	145	137	138	138	138	65.2	51.3	49.4	50.5	50.5
Пензенская область	50	55	55	60	65	42.8	39.2	38.7	43.1	46.7
Самарская область	255	267	266	263	312	82.4	73.9	73.7	77.5	91.9
Саратовская область	180	152	170	146	165	76.7	55.8	62.3	56.9	64.3
Ульяновская область	120	120	110	109	109	104.9	89.8	81.2	83.3	83.3
<b>Уральский федеральный округ</b>	<b>1101</b>	<b>1085</b>	<b>1105</b>	<b>1116</b>	<b>1106</b>	<b>81.5</b>	<b>67.3</b>	<b>66.6</b>	<b>69.6</b>	<b>68.9</b>
Курганская область	80	46	40	40	40	79.1	39.3	33.8	35.8	35.8
Свердловская область	491	492	492	493	496	107.7	91.0	87.8	92.2	92.7
Тюменская область	290	279	322	312	344	67.6	54.8	60.9	60.4	66.6
Ханты-Мансийский авт. округ	109	107	127	125	155	54.8	46.2	53.3	52.4	65.0
Ямало-Ненецкий авт. округ	49	63	47	47	47	68.5	79.9	57.2	58.9	58.9
Челябинская область	240	268	251	271	226	65.9	60.0	55.5	61.5	51.3
<b>Сибирский федеральный округ</b>	<b>1515</b>	<b>1593</b>	<b>1684</b>	<b>1695</b>	<b>1702</b>	<b>68.3</b>	<b>59.9</b>	<b>62.0</b>	<b>65.2</b>	<b>65.5</b>
Республика Алтай	14	15	14	15	17	40.4	34.2	33.2	36.4	41.2
Республика Бурятия	108	104	104	96	80	80.7	63.9	62.5	58.7	48.9
Республика Тыва	76	79	63	64	68	128.7	101.2	77.3	80.3	85.3
Республика Хакасия	45	43	48	40	50	73.6	54.8	60.0	51.1	63.9
Алтайский край	222	221	219	219	216	85.2	72.5	71.4	73.1	72.1
Забайкальский край	100	100	100	98	98	65.8	56.8	56.5	58.2	58.2
Красноярский край	306	293	297	300	268	98.2	80.1	78.6	82.6	73.8
Иркутская область	182	189	208	199	194	60.8	50.7	55.1	57.7	56.2
Кемеровская область	149	141	173	176	211	48.7	38.6	46.2	50.0	60.0
Новосибирская область	60	100	150	150	150	21.4	30.4	44.1	46.7	46.7
Омская область	210	240	240	240	240	99.7	96.3	94.2	95.8	95.8
Томская область	43	68	68	98	110	39.2	51.7	49.9	72.3	81.2
<b>Дальневосточный федеральный округ</b>	<b>489</b>	<b>521</b>	<b>533</b>	<b>519</b>	<b>572</b>	<b>65.4</b>	<b>64.3</b>	<b>64.2</b>	<b>67.1</b>	<b>74.0</b>
Республика Саха (Якутия)	45	52	52	52	104	33.4	34.1	32.8	33.2	66.3
Камчатский край	8	30	30	30	30	20.8	75.1	74.3	81.1	81.1
Приморский край	160	152	149	149	149	76.5	67.9	64.1	71.1	71.1
Хабаровский край	95	98	103	97	97	62.3	57.9	59.1	61.3	61.3
Амурская область	106	109	115	108	103	101.0	98.6	102.2	99.9	95.3
Магаданская область	15	16	17	17	16	79.7	90.7	87.5	98.6	92.8
Сахалинская область	35	37	37	36	40	59.0	58.6	60.1	63.7	70.8
Еврейская авт. область	20	20	20	20	20	93.7	78.0	83.1	86.2	86.2
Чукотский автономный округ	5	7	10	10	13	63.9	93.7	144.9	147.3	191.5



Таблица 7. Обеспеченность населения медицинскими кадрами (физич. лица)

Субъекты Российской Федерации	Врачи акушеры-гинекологи					Обеспеченность на 10000 женского населения				
	2005	2008	2009	2010	2011	2005	2008	2009	2010	2011
<b>Российская Федерация</b>	<b>38961</b>	<b>39400</b>	<b>39432</b>	<b>39247</b>	<b>39519</b>	<b>5.1</b>	<b>5.2</b>	<b>5.2</b>	<b>5.1</b>	<b>5.1</b>
<b>Центральный федеральный округ</b>	<b>10670</b>	<b>10851</b>	<b>10916</b>	<b>10961</b>	<b>10966</b>	<b>5.3</b>	<b>5.4</b>	<b>5.4</b>	<b>5.3</b>	<b>5.3</b>
Белгородская область	397	413	422	424	413	4.8	5.0	5.1	5.1	5.0
Брянская область	306	295	303	303	299	4.2	4.1	4.3	4.4	4.3
Владимирская область	335	319	324	319	314	4.1	4.0	4.1	4.0	4.0
Воронежская область	738	750	741	757	761	5.9	6.1	6.0	6.0	6.0
Ивановская область	365	374	375	373	365	6.0	6.3	6.3	6.4	6.2
Калужская область	181	182	181	179	185	3.3	3.3	3.3	3.3	3.4
Костромская область	166	155	152	146	139	4.3	4.1	4.0	4.0	3.8
Курская область	317	333	329	324	335	4.9	5.3	5.2	5.3	5.4
Липецкая область	242	250	249	250	242	3.8	3.9	3.9	3.9	3.8
Московская область	1341	1490	1495	1543	1589	3.7	4.1	4.1	4.0	4.1
Орловская область	208	211	209	211	203	4.6	4.7	4.7	4.9	4.7
Рязанская область	351	366	359	362	374	5.4	5.8	5.7	5.8	6.0
Смоленская область	310	317	321	316	319	5.6	5.9	6.0	5.9	6.0
Тамбовская область	252	248	241	237	227	4.1	4.1	4.1	4.0	3.8
Тверская область	362	340	333	324	350	4.7	4.5	4.4	4.4	4.7
Тульская область	329	334	326	321	308	3.7	3.9	3.8	3.8	3.6
Ярославская область	404	435	431	406	415	5.5	6.0	6.0	5.8	5.9
гор. Москва	4066	4039	4125	4166	4128	7.4	7.3	7.4	6.7	6.6
<b>Северо-Западный федеральный округ</b>	<b>3575</b>	<b>3634</b>	<b>3646</b>	<b>3706</b>	<b>3697</b>	<b>4.9</b>	<b>5.0</b>	<b>5.0</b>	<b>5.0</b>	<b>5.0</b>
Республика Карелия	178	170	175	177	171	4.7	4.6	4.7	5.1	4.9
Республика Коми	242	235	227	222	216	4.7	4.7	4.5	4.7	4.6
Архангельская область	323	308	298	302	301	4.7	4.6	4.4	4.6	4.6
Ненецкий автономный округ	10	10	11	11	11	4.7	4.6	5.1	5.1	5.1
Вологодская область	234	230	224	219	220	3.5	3.5	3.4	3.4	3.4
Калининградская область	208	205	210	215	222	4.2	4.1	4.2	4.3	4.4
Ленинградская область	291	322	336	317	310	3.3	3.6	3.8	3.4	3.4
Мурманская область	246	220	230	222	197	5.5	5.1	5.3	5.3	4.7
Новгородская область	125	131	140	141	140	3.4	3.7	3.9	4.0	4.0
Псковская область	114	109	109	116	117	2.9	2.9	2.9	3.2	3.2
гор. Санкт - Петербург	1614	1704	1697	1775	1803	6.4	6.7	6.7	6.6	6.7
<b>Южный федеральный округ</b>	<b>3665</b>	<b>3719</b>	<b>3706</b>	<b>3644</b>	<b>3647</b>	<b>5.0</b>	<b>5.1</b>	<b>5.0</b>	<b>4.9</b>	<b>4.9</b>
Республика Адыгея	140	142	139	138	135	5.9	6.0	5.9	5.9	5.7
Республика Калмыкия	94	86	89	89	93	6.2	5.8	6.0	5.9	6.2
Краснодарский край	1313	1353	1370	1337	1368	4.8	4.9	4.9	4.8	4.9
Астраханская область	359	345	336	339	330	6.8	6.5	6.3	6.3	6.1
Волгоградская область	671	668	662	635	621	4.7	4.8	4.7	4.5	4.4
Ростовская область	1088	1125	1110	1106	1100	4.7	4.9	4.9	4.8	4.8
<b>Северо-Кавказский федеральный округ</b>	<b>2711</b>	<b>2832</b>	<b>2931</b>	<b>2879</b>	<b>3039</b>	<b>6.5</b>	<b>5.9</b>	<b>6.0</b>	<b>5.8</b>	<b>6.1</b>
Республика Дагестан	887	928	949	992	994	6.5	6.6	6.7	6.6	6.6
Республика Ингушетия	118	134	134	131	154	4.5	5.0	4.9	5.7	6.7
Кабардино-Балкарская Респ.	296	279	300	293	301	6.2	5.9	6.3	6.4	6.6
Карачаево-Черкесская Респ.	125	124	120	112	118	5.4	5.4	5.2	4.4	4.6
Р. Северная Осетия - Алания	332	360	366	362	355	8.9	9.7	9.8	9.5	9.3
Чеченская Республика	273	365	379	406	448	-	5.7	5.8	6.3	6.9
Ставропольский край	680	642	683	583	669	4.7	4.4	4.7	3.9	4.5

Продолжение таблицы 7.

Субъекты Российской Федерации	Врачи акушеры-гинекологи					Обеспеченность на 10000 женского населения				
	2005	2008	2009	2010	2011	2005	2008	2009	2010	2011
<b>Приволжский федеральный округ</b>	<b>8240</b>	<b>8071</b>	<b>8068</b>	<b>7947</b>	<b>7924</b>	<b>5.0</b>	<b>5.0</b>	<b>5.0</b>	<b>4.9</b>	<b>4.9</b>
Республика Башкортостан	940	968	977	980	995	4.3	4.5	4.5	4.5	4.6
Республика Марий Эл	150	136	149	144	137	3.9	3.6	4.0	3.9	3.7
Республика Мордовия	268	252	247	245	249	5.8	5.6	5.5	5.4	5.5
Республика Татарстан	1018	1012	1004	973	942	5.0	5.0	4.9	4.8	4.6
Удмуртская Республика	547	532	538	522	523	6.6	6.4	6.5	6.4	6.4
Чувашская Республика	332	335	340	323	329	4.8	4.9	4.9	4.8	4.9
Пермский край	848	802	781	757	754	5.7	5.5	5.3	5.3	5.3
Кировская область	309	318	310	319	321	4.0	4.2	4.1	4.4	4.4
Нижегородская область	716	708	708	689	669	3.8	3.9	3.9	3.8	3.7
Оренбургская область	573	553	554	554	544	5.0	4.9	4.9	5.1	5.0
Пензенская область	371	343	349	330	324	4.8	4.6	4.7	4.4	4.3
Самарская область	963	944	967	965	989	5.6	5.5	5.6	5.5	5.7
Саратовская область	889	839	839	829	833	6.3	6.0	6.0	6.1	6.1
Ульяновская область	316	329	305	317	315	4.4	4.6	4.3	4.5	4.5
<b>Уральский федеральный округ</b>	<b>2989</b>	<b>3041</b>	<b>3067</b>	<b>3051</b>	<b>3126</b>	<b>4.6</b>	<b>4.6</b>	<b>4.7</b>	<b>4.7</b>	<b>4.8</b>
Курганская область	172	160	160	155	159	3.2	3.1	3.1	3.2	3.2
Свердловская область	937	973	983	981	993	3.9	4.1	4.1	4.2	4.3
Тюменская область	1013	1059	1089	1107	1121	5.9	6.0	6.1	6.3	6.4
Ханты-Мансийский авт. округ	484	530	541	559	568	6.5	6.8	6.9	7.1	7.2
Ямало-Ненецкий авт. округ	177	174	171	174	172	6.7	6.4	6.2	6.6	6.5
Челябинская область	867	849	835	808	853	4.5	4.5	4.4	4.3	4.5
<b>Сибирский федеральный округ</b>	<b>5259</b>	<b>5222</b>	<b>5130</b>	<b>5099</b>	<b>5183</b>	<b>5.0</b>	<b>5.0</b>	<b>4.9</b>	<b>4.9</b>	<b>5.0</b>
Республика Алтай	49	51	58	63	62	4.6	4.6	5.2	5.8	5.7
Республика Бурятия	199	213	201	200	206	3.9	4.2	4.0	3.9	4.0
Республика Тыва	97	96	95	95	101	6.0	5.8	5.7	5.9	6.2
Республика Хакасия	90	100	95	94	101	3.1	3.5	3.3	3.3	3.5
Алтайский край	688	693	712	653	616	5.0	5.2	5.3	5.0	4.7
Забайкальский край	316	350	355	340	338	5.4	6.0	6.1	5.9	5.9
Красноярский край	739	732	740	761	733	4.8	4.7	4.8	5.0	4.9
Иркутская область	558	617	617	619	608	4.1	4.6	4.6	4.7	4.7
Кемеровская область	724	733	735	701	737	4.7	4.8	4.8	4.7	4.9
Новосибирская область	858	762	758	768	749	6.0	5.3	5.3	5.4	5.2
Омская область	545	523	429	466	530	5.0	4.8	4.0	4.4	5.0
Томская область	396	352	335	339	402	7.2	6.4	6.0	6.1	7.2
<b>Дальневосточный федеральный округ</b>	<b>2013</b>	<b>1915</b>	<b>1849</b>	<b>1838</b>	<b>1812</b>	<b>5.9</b>	<b>5.7</b>	<b>5.5</b>	<b>5.6</b>	<b>5.5</b>
Республика Саха (Якутия)	279	267	275	285	283	5.7	5.5	5.6	5.8	5.7
Камчатский край	107	99	99	102	101	6.2	5.8	5.8	6.3	6.2
Приморский край	602	555	513	501	489	5.7	5.3	5.0	4.9	4.8
Хабаровский край	444	418	404	394	394	6.0	5.7	5.5	5.6	5.6
Амурская область	320	315	307	300	294	7.0	7.0	6.8	6.9	6.7
Магаданская область	58	59	55	59	56	6.6	7.0	6.6	7.3	7.0
Сахалинская область	139	142	138	137	134	5.1	5.3	5.2	5.3	5.2
Еврейская авт. область	35	38	35	36	36	3.6	4.0	3.6	3.9	3.9
Чукотский автономный округ	29	22	23	24	25	12.0	9.2	9.7	9.6	10.0

Продолжение таблицы 7.

Субъекты Российской Федерации	Врачи педиатры					Обеспеченность на 10000 детского населения в возрасте 0-17 лет				
	2005	2008	2009	2010	2011	2005	2008	2009	2010	2011
<b>Российская Федерация</b>	<b>55305</b>	<b>55982</b>	<b>55420</b>	<b>54466</b>	<b>54278</b>	<b>20.1</b>	<b>21.5</b>	<b>21.3</b>	<b>20.7</b>	<b>20.7</b>
<b>Центральный федеральный округ</b>	<b>13986</b>	<b>14284</b>	<b>14296</b>	<b>14132</b>	<b>14080</b>	<b>22.4</b>	<b>24.4</b>	<b>24.4</b>	<b>23.3</b>	<b>23.2</b>
Белгородская область	469	471	457	456	447	16.7	18.0	17.6	17.2	16.9
Брянская область	435	420	423	406	391	17.0	18.1	18.5	18.0	17.3
Владимирская область	525	491	480	475	461	20.4	20.7	20.3	20.3	19.7
Воронежская область	899	862	841	850	830	22.3	23.7	23.3	22.9	22.4
Ивановская область	609	572	554	530	512	32.2	33.2	32.4	30.9	29.9
Калужская область	259	259	253	249	253	14.4	15.6	15.4	15.2	15.4
Костромская область	284	253	253	241	231	21.5	21.0	21.1	20.5	19.6
Курская область	337	372	375	351	352	15.4	18.7	19.1	18.4	18.4
Липецкая область	337	370	367	350	343	15.7	18.7	18.7	17.4	17.0
Московская область	2138	2323	2371	2363	2330	19.3	21.8	22.1	20.7	20.5
Орловская область	247	236	216	212	203	16.3	17.0	15.8	15.9	15.2
Рязанская область	429	419	418	405	399	21.2	22.7	22.9	22.4	22.1
Смоленская область	501	469	464	450	439	28.4	29.6	29.7	28.9	28.2
Тамбовская область	322	322	297	289	287	15.8	17.8	16.8	16.6	16.4
Тверская область	613	555	540	532	499	24.5	24.2	23.8	24.0	22.5
Тульская область	382	402	394	367	353	14.6	16.9	16.8	15.7	15.1
Ярославская область	662	666	636	632	657	29.0	31.5	30.1	30.4	31.6
гор. Москва	4538	4822	4957	4974	5093	29.6	32.1	32.4	29.8	30.5
<b>Северо-Западный федеральный округ</b>	<b>5631</b>	<b>5623</b>	<b>5474</b>	<b>5435</b>	<b>5487</b>	<b>23.4</b>	<b>25.3</b>	<b>24.7</b>	<b>24.6</b>	<b>24.8</b>
Республика Карелия	304	300	297	277	273	22.5	24.5	24.5	23.9	23.6
Республика Коми	380	379	368	367	368	18.2	19.8	19.5	20.4	20.5
Архангельская область	622	581	567	561	565	23.9	24.5	24.1	24.5	24.6
Ненецкий автономный округ	17	20	17	19	19	15.0	18.7	16.0	18.0	18.0
Вологодская область	390	411	412	405	397	16.1	18.4	18.6	18.4	18.0
Калининградская область	293	279	263	255	268	16.9	17.2	16.3	15.4	16.2
Ленинградская область	405	431	419	402	397	14.6	17.3	17.0	15.2	15.0
Мурманская область	370	352	347	344	307	22.1	23.3	23.3	23.9	21.4
Новгородская область	224	215	209	218	211	18.5	19.6	19.2	20.5	19.8
Псковская область	226	202	200	191	187	17.6	17.6	17.7	17.6	17.2
гор. Санкт - Петербург	2417	2473	2392	2415	2514	34.7	37.5	35.9	35.8	37.2
<b>Южный федеральный округ</b>	<b>5151</b>	<b>5135</b>	<b>5119</b>	<b>5001</b>	<b>4932</b>	<b>19.3</b>	<b>20.5</b>	<b>20.6</b>	<b>19.7</b>	<b>19.4</b>
Республика Адыгея	115	113	119	119	106	12.5	13.0	13.9	13.4	11.9
Республика Калмыкия	131	131	123	127	127	17.3	19.0	18.2	19.0	19.0
Краснодарский край	1623	1644	1644	1633	1642	16.3	17.3	17.2	16.7	16.8
Астраханская область	781	721	692	645	631	36.4	35.2	33.8	32.3	31.6
Волгоградская область	980	1021	1009	989	949	19.8	22.3	22.3	21.3	20.4
Ростовская область	1521	1505	1532	1488	1477	19.3	20.7	21.2	20.1	19.9
<b>Северо-Кавказский федеральный округ</b>	<b>3074</b>	<b>3203</b>	<b>3211</b>	<b>3145</b>	<b>3215</b>	<b>14.9</b>	<b>13.4</b>	<b>13.5</b>	<b>12.4</b>	<b>12.7</b>
Республика Дагестан	973	1043	1058	1063	1068	11.5	13.0	13.3	11.9	12.0
Республика Ингушетия	148	133	142	149	179	8.3	7.9	8.5	10.2	12.3
Кабардино-Балкарская Респ.	292	295	301	319	328	13.2	14.7	15.3	15.9	16.3
Карачаево-Черкесская Респ.	126	133	141	130	142	12.1	13.8	14.8	11.8	12.9
Р. Северная Осетия - Алания	374	386	391	392	383	23.4	25.6	26.1	24.5	23.9
Чеченская Республика	165	231	229	236	248	-	5.1	4.9	4.9	5.2
Ставропольский край	996	982	949	856	867	18.1	19.1	18.5	15.4	15.6

Продолжение таблицы 7.

Субъекты Российской Федерации	Врачи педиатры					Обеспеченность на 10000 детского населения в возрасте 0-17 лет				
	2005	2008	2009	2010	2011	2005	2008	2009	2010	2011
<b>Приволжский федеральный округ</b>	<b>12436</b>	<b>12269</b>	<b>12082</b>	<b>11769</b>	<b>11616</b>	<b>20.5</b>	<b>22.1</b>	<b>21.9</b>	<b>21.5</b>	<b>21.2</b>
Республика Башкортостан	1466	1572	1566	1546	1562	16.1	18.7	18.8	18.3	18.5
Республика Марий Эл	254	245	233	224	216	17.1	18.4	17.7	17.1	16.4
Республика Мордовия	337	334	320	318	300	21.2	23.8	23.4	23.0	21.7
Республика Татарстан	1351	1371	1390	1348	1321	17.1	19.0	19.4	18.6	18.2
Удмуртская Республика	966	917	929	900	860	29.3	30.0	30.5	29.6	28.3
Чувашская Республика	506	505	475	469	465	18.6	20.6	19.6	19.6	19.4
Пермский край	1461	1424	1404	1363	1374	25.6	26.9	26.5	26.4	26.6
Кировская область	608	561	531	500	491	22.7	23.3	22.3	21.7	21.4
Нижегородская область	1360	1306	1274	1238	1227	22.6	23.6	23.2	22.8	22.5
Оренбургская область	919	886	863	866	844	20.3	21.3	20.9	21.5	21.0
Пензенская область	465	437	429	411	403	18.5	19.4	19.3	18.2	17.8
Самарская область	1317	1272	1274	1229	1190	22.7	23.4	23.5	22.8	22.1
Саратовская область	1028	1026	994	981	977	21.2	23.2	22.8	22.6	22.5
Ульяновская область	398	413	400	376	386	15.8	18.8	18.6	17.6	18.1
<b>Уральский федеральный округ</b>	<b>4192</b>	<b>4326</b>	<b>4248</b>	<b>4208</b>	<b>4206</b>	<b>16.8</b>	<b>18.4</b>	<b>18.0</b>	<b>18.0</b>	<b>17.9</b>
Курганская область	192	226	227	225	212	9.7	12.6	12.8	13.2	12.5
Свердловская область	1272	1317	1305	1299	1314	15.3	16.7	16.5	16.7	16.9
Тюменская область	1482	1518	1491	1464	1498	19.3	20.6	20.1	19.5	20.0
Ханты-Мансийский авт.округ	712	744	730	725	730	20.1	21.8	21.3	20.7	20.9
Ямало-Ненецкий авт.округ	292	277	272	268	263	21.3	21.3	21.0	20.8	20.4
Челябинская область	1246	1265	1225	1220	1182	17.9	19.4	18.8	18.9	18.3
<b>Сибирский федеральный округ</b>	<b>7929</b>	<b>8037</b>	<b>7924</b>	<b>7747</b>	<b>7787</b>	<b>19.1</b>	<b>20.7</b>	<b>20.4</b>	<b>20.2</b>	<b>20.3</b>
Республика Алтай	70	86	86	93	93	12.2	15.2	15.0	16.3	16.3
Республика Бурятия	253	286	296	295	282	10.6	12.7	13.1	12.9	12.3
Республика Тыва	111	126	140	144	164	10.5	12.2	13.4	13.7	15.6
Республика Хакасия	195	188	189	187	184	16.5	16.9	17.0	16.7	16.4
Алтайский край	938	933	936	858	821	19.0	20.5	20.6	19.1	18.3
Забайкальский край	473	510	523	498	487	16.9	19.4	20.0	19.4	19.0
Красноярский край	1213	1226	1222	1217	1203	19.9	21.7	21.8	22.1	21.9
Иркутская область	959	999	1015	998	979	16.7	18.6	19.0	19.3	18.9
Кемеровская область	1049	1087	1069	1020	980	18.7	20.4	20.0	19.1	18.3
Новосибирская область	1231	1221	1216	1202	1177	24.8	26.1	25.9	26.0	25.5
Омская область	831	820	714	709	801	20.2	21.6	19.0	19.3	21.8
Томская область	606	555	518	526	616	30.2	29.3	27.2	26.6	31.1
<b>Дальневосточный федеральный округ</b>	<b>2939</b>	<b>2976</b>	<b>2942</b>	<b>2901</b>	<b>2832</b>	<b>21.0</b>	<b>23.1</b>	<b>23.0</b>	<b>23.4</b>	<b>22.9</b>
Республика Саха (Якутия)	446	513	522	498	497	16.6	20.3	20.8	19.7	19.7
Камчатский край	140	153	150	145	141	19.8	23.5	23.2	23.5	22.9
Приморский край	916	851	846	833	801	23.4	23.8	23.9	24.3	23.3
Хабаровский край	712	715	698	688	681	25.7	27.8	27.3	28.8	28.5
Амурская область	378	392	379	386	376	19.6	22.1	21.6	22.8	22.2
Магаданская область	77	73	71	71	67	21.7	23.1	22.8	24.1	22.8
Сахалинская область	184	194	190	189	185	17.3	19.9	19.7	20.4	19.9
Еврейская авт.область	46	55	53	53	52	11.0	14.2	13.8	14.4	14.1
Чукотский автономный округ	40	30	33	38	32	30.9	24.3	27.3	30.2	25.5

Продолжение таблицы 7.

Субъекты Российской Федерации	Неонатологи					Обеспеченность на 10000 детей до 1 года				
	2005	2008	2009	2010	2011	2005	2008	2009	2010	2011
<b>Российская Федерация</b>	<b>5279</b>	<b>5490</b>	<b>5613</b>	<b>5719</b>	<b>5832</b>	<b>37.3</b>	<b>32.2</b>	<b>32.1</b>	<b>34.4</b>	<b>35.1</b>
<b>Центральный федеральный округ</b>	<b>1203</b>	<b>1271</b>	<b>1319</b>	<b>1380</b>	<b>1391</b>	<b>36.7</b>	<b>33.3</b>	<b>33.1</b>	<b>37.6</b>	<b>37.9</b>
Белгородская область	51	53	54	55	59	38.0	31.7	32.2	34.2	36.7
Брянская область	33	39	40	41	42	27.8	27.5	27.9	30.5	31.2
Владимирская область	52	52	52	54	58	38.5	33.7	33.7	36.4	39.1
Воронежская область	74	84	84	87	98	38.5	37.9	35.9	38.3	43.1
Ивановская область	57	60	58	60	58	59.7	54.2	51.3	56.5	54.6
Калужская область	13	14	14	16	16	14.5	13.4	13.3	15.3	15.3
Костромская область	28	27	27	24	25	40.8	34.8	33.4	30.6	31.9
Курская область	41	37	38	45	42	40.4	30.0	30.8	38.5	35.9
Липецкая область	34	38	36	37	34	31.1	30.4	28.6	29.8	27.4
Московская область	141	170	177	177	178	23.8	24.2	23.9	24.6	24.7
Орловская область	27	25	24	25	23	37.7	30.1	28.6	30.4	28.0
Рязанская область	31	34	36	37	41	31.2	29.3	31.2	33.4	37.0
Смоленская область	39	45	43	44	43	45.3	45.6	41.3	44.7	43.7
Тамбовская область	28	27	28	29	29	29.3	26.7	27.8	29.3	29.3
Тверская область	54	57	66	75	82	41.7	38.9	44.1	53.7	58.7
Тульская область	38	35	34	36	33	30.4	25.0	23.2	25.6	23.5
Ярославская область	54	57	58	55	66	44.2	42.0	40.7	40.3	48.3
гор. Москва	408	417	450	483	464	44.5	38.9	39.1	51.4	49.3
<b>Северо-Западный федеральный округ</b>	<b>506</b>	<b>528</b>	<b>560</b>	<b>553</b>	<b>560</b>	<b>40.2</b>	<b>36.7</b>	<b>37.1</b>	<b>39.4</b>	<b>39.9</b>
Республика Карелия	25	25	25	27	24	36.2	32.6	31.8	36.4	32.4
Республика Коми	44	46	41	44	44	40.4	39.5	34.7	39.5	39.5
Архангельская область	63	61	62	65	65	45.9	40.5	40.3	43.6	43.6
Ненецкий автономный округ	1	2	2	3	3	16.7	28.9	28.7	45.0	45.0
Вологодская область	50	54	52	55	57	38.8	37.2	34.7	38.1	39.4
Калининградская область	24	24	24	16	21	28.8	22.7	22.3	15.7	20.6
Ленинградская область	37	47	50	48	52	29.0	32.9	33.3	30.6	33.1
Мурманская область	34	29	32	33	26	40.3	32.1	35.3	35.7	28.2
Новгородская область	19	23	22	22	21	30.7	33.6	30.9	32.1	30.6
Псковская область	11	13	13	13	12	17.3	18.6	18.3	19.1	17.6
гор. Санкт - Петербург	199	206	239	230	238	50.6	43.6	46.2	52.8	54.6
<b>Южный федеральный округ</b>	<b>512</b>	<b>549</b>	<b>553</b>	<b>576</b>	<b>583</b>	<b>37.6</b>	<b>34.1</b>	<b>34.0</b>	<b>37.4</b>	<b>37.9</b>
Республика Адыгея	12	12	13	13	11	26.6	21.6	23.7	23.0	19.5
Республика Калмыкия	16	17	18	18	18	42.5	39.5	42.6	39.5	39.5
Краснодарский край	205	219	231	240	234	39.4	35.3	36.3	41.3	40.3
Астраханская область	60	63	63	64	65	50.0	44.6	44.4	47.4	48.1
Волгоградская область	90	94	87	86	95	36.4	32.3	29.8	30.1	33.3
Ростовская область	129	144	141	155	160	33.0	31.6	30.8	35.6	36.8
<b>Северо-Кавказский федеральный округ</b>	<b>325</b>	<b>341</b>	<b>351</b>	<b>347</b>	<b>352</b>	<b>33.9</b>	<b>22.1</b>	<b>22.5</b>	<b>23.5</b>	<b>23.8</b>
Республика Дагестан	100	106	108	107	93	24.8	21.7	21.7	22.2	19.3
Республика Ингушетия	15	24	29	30	31	22.7	26.4	30.7	33.9	35.0
Кабардино-Балкарская Респ.	57	36	39	37	39	64.3	30.0	32.3	30.5	32.2
Карачаево-Черкесская Респ.	18	12	12	13	12	35.0	19.0	19.5	20.1	18.6
Р. Северная Осетия - Алания	48	50	43	45	47	61.5	50.6	43.4	47.8	49.9
Чеченская Республика	21	37	45	48	54	-	10.5	12.5	15.4	17.3
Ставропольский край	66	76	75	67	76	24.5	23.2	23.1	21.2	24.0

Продолжение таблицы 7.

Субъекты Российской Федерации	Неонатологи					Обеспеченность на 10000 детей до 1 года				
	2005	2008	2009	2010	2011	2005	2008	2009	2010	2011
<b>Приволжский федеральный округ</b>	<b>1124</b>	<b>1110</b>	<b>1125</b>	<b>1149</b>	<b>1157</b>	<b>37.7</b>	<b>31.4</b>	<b>31.1</b>	<b>32.4</b>	<b>32.6</b>
Республика Башкортостан	123	136	144	150	154	28.2	25.1	26.1	26.7	27.5
Республика Марий Эл	18	21	22	23	19	24.3	24.5	24.8	26.2	21.6
Республика Мордовия	23	21	26	28	35	31.3	25.7	31.9	34.8	43.5
Республика Татарстан	153	132	134	135	137	41.6	29.9	28.9	28.8	29.2
Удмуртская Республика	84	85	82	89	83	49.4	41.9	39.1	42.2	39.4
Чувашская Республика	44	46	45	47	48	33.7	30.9	28.1	29.9	30.5
Пермский край	137	142	140	142	136	46.1	40.7	39.1	40.6	38.9
Кировская область	45	39	41	44	45	33.5	24.7	26.0	28.8	29.4
Нижегородская область	113	107	102	101	100	37.3	30.4	28.4	29.4	29.2
Оренбургская область	81	83	84	82	88	36.4	31.1	30.1	30.0	32.2
Пензенская область	46	38	41	42	51	39.4	27.1	28.9	30.2	36.6
Самарская область	109	110	113	113	108	35.2	30.4	31.3	33.3	31.8
Саратовская область	110	110	115	115	113	46.9	40.3	42.1	44.8	44.0
Ульяновская область	38	40	36	38	40	33.2	29.9	26.6	29.0	30.6
<b>Уральский федеральный округ</b>	<b>506</b>	<b>522</b>	<b>542</b>	<b>558</b>	<b>562</b>	<b>37.5</b>	<b>32.4</b>	<b>32.7</b>	<b>34.8</b>	<b>35.0</b>
Курганская область	21	24	26	26	26	20.8	20.5	22.0	23.2	23.2
Свердловская область	186	192	201	208	211	40.8	35.5	35.9	38.9	39.5
Тюменская область	169	175	187	196	201	39.4	34.4	35.4	37.9	38.9
Ханты-Мансийский авт.округ	87	88	95	97	95	43.8	38.0	39.8	40.7	39.8
Ямало-Ненецкий авт.округ	29	33	33	35	37	40.6	41.9	40.1	43.9	46.4
Челябинская область	130	131	128	128	124	35.7	29.3	28.3	29.0	28.1
<b>Сибирский федеральный округ</b>	<b>806</b>	<b>842</b>	<b>837</b>	<b>824</b>	<b>871</b>	<b>36.3</b>	<b>31.7</b>	<b>30.8</b>	<b>31.7</b>	<b>33.5</b>
Республика Алтай	8	8	10	9	8	23.1	18.2	23.7	21.8	19.4
Республика Бурятия	25	30	26	22	24	18.7	18.4	15.6	13.4	14.7
Республика Тыва	17	12	11	12	13	28.8	15.4	13.5	15.1	16.3
Республика Хакасия	14	17	18	19	18	22.9	21.7	22.5	24.3	23.0
Алтайский край	82	75	80	86	77	31.5	24.6	26.1	28.7	25.7
Забайкальский край	72	86	86	84	92	47.4	48.9	48.6	49.9	54.6
Красноярский край	103	93	95	98	111	33.1	25.4	25.1	27.0	30.6
Иркутская область	87	100	96	102	108	29.0	26.8	25.4	29.6	31.3
Кемеровская область	118	135	132	111	124	38.6	37.0	35.3	31.6	35.3
Новосибирская область	104	124	124	119	115	37.1	37.7	36.5	37.0	35.8
Омская область	117	116	114	114	116	55.5	46.6	44.7	45.5	46.3
Томская область	59	46	45	48	65	53.8	35.0	33.0	35.4	48.0
<b>Дальневосточный федеральный округ</b>	<b>311</b>	<b>319</b>	<b>318</b>	<b>324</b>	<b>349</b>	<b>41.6</b>	<b>39.4</b>	<b>38.3</b>	<b>41.9</b>	<b>45.1</b>
Республика Саха (Якутия)	53	63	58	59	58	39.4	41.3	36.6	37.6	37.0
Камчатский край	16	15	16	17	17	41.7	37.5	39.6	46.0	46.0
Приморский край	87	87	87	89	102	41.6	38.9	37.4	42.5	48.7
Хабаровский край	70	71	71	69	76	45.9	41.9	40.8	43.6	48.0
Амурская область	47	48	46	51	54	44.8	43.4	40.9	47.2	50.0
Магаданская область	4	4	6	5	5	21.3	22.7	30.9	29.0	29.0
Сахалинская область	25	23	24	24	27	42.1	36.5	39.0	42.5	47.8
Еврейская авт.область	6	7	8	8	8	28.1	27.3	33.3	34.5	34.5
Чукотский автономный округ	3	1	2	2	2	38.3	13.4	29.0	29.5	29.5

Продолжение таблицы 7.

Субъекты Российской Федерации	Терапевты подростковых кабинетов					Обеспеченность на 10000 детского населения в возрасте 15-17 лет				
	2005	2008	2009	2010	2011	2005	2008	2009	2010	2011
<b>Российская Федерация</b>	<b>844</b>	<b>465</b>	<b>426</b>	<b>393</b>	<b>340</b>	<b>1.28</b>	<b>0.94</b>	<b>0.93</b>	<b>0.88</b>	<b>0.76</b>
<b>Центральный федеральный округ</b>	<b>304</b>	<b>229</b>	<b>214</b>	<b>201</b>	<b>179</b>	<b>2.00</b>	<b>2.07</b>	<b>2.09</b>	<b>1.92</b>	<b>1.71</b>
Белгородская область	8	4	2	2	2	1.14	0.76	0.41	0.40	0.40
Брянская область	6	3	3	3	1	0.95	0.61	0.66	0.70	0.23
Владимирская область	4	-	-	-	-	0.62	0.00	0.00	0.00	0.00
Воронежская область	13	5	5	4	3	1.27	0.67	0.72	0.56	0.42
Ивановская область	4	-	-	-	-	0.83	0.00	0.00	0.00	0.00
Калужская область	1	1	1	1	1	0.22	0.31	0.34	0.35	0.35
Костромская область	2	2	1	1	1	0.60	0.86	0.48	0.52	0.52
Курская область	22	13	11	8	8	4.06	3.25	2.95	2.26	2.26
Липецкая область	4	1	-	-	1	0.76	0.25	0.00	0.00	0.28
Московская область	15	8	9	7	6	0.56	0.41	0.50	0.38	0.32
Орловская область	2	-	-	-	-	0.53	0.00	0.00	0.00	0.00
Рязанская область	8	4	4	6	2	1.56	1.07	1.17	1.82	0.61
Смоленская область	3	2	2	-	-	0.66	0.62	0.68	0.00	0.00
Тамбовская область	4	-	-	-	-	0.78	0.00	0.00	0.00	0.00
Тверская область	9	6	3	3	2	1.43	1.35	0.75	0.78	0.52
Тульская область	9	7	8	9	9	1.38	1.45	1.80	2.10	2.10
Ярославская область	20	16	16	15	4	3.50	4.06	4.46	4.36	1.16
гор. Москва	170	157	149	142	139	4.89	6.29	6.35	5.19	5.08
<b>Северо-Западный федеральный округ</b>	<b>61</b>	<b>31</b>	<b>31</b>	<b>25</b>	<b>23</b>	<b>1.01</b>	<b>0.74</b>	<b>0.82</b>	<b>0.68</b>	<b>0.62</b>
Республика Карелия	1	-	-	-	-	0.29	0.00	0.00	0.00	0.00
Республика Коми	2	2	1	1	1	0.41	0.55	0.30	0.34	0.34
Архангельская область	5	3	3	3	3	0.77	0.68	0.75	0.83	0.83
Ненецкий автономный округ	-	-	-	-	-	0.00	0.00	0.00	0.00	0.00
Вологодская область	4	1	1	1	1	0.67	0.24	0.27	0.28	0.28
Калининградская область	-	-	-	-	-	0.00	0.00	0.00	0.00	0.00
Ленинградская область	6	3	3	3	2	0.83	0.60	0.66	0.68	0.45
Мурманская область	1	-	-	-	-	0.25	0.00	0.00	0.00	0.00
Новгородская область	4	4	4	1	1	1.29	1.88	2.10	0.57	0.57
Псковская область	1	-	-	-	-	0.30	0.00	0.00	0.00	0.00
гор. Санкт - Петербург	37	18	19	16	15	2.11	1.51	1.75	1.34	1.26
<b>Южный федеральный округ</b>	<b>47</b>	<b>28</b>	<b>22</b>	<b>25</b>	<b>22</b>	<b>0.75</b>	<b>0.57</b>	<b>0.49</b>	<b>0.55</b>	<b>0.48</b>
Республика Адыгея	-	-	-	-	-	0.00	0.00	0.00	0.00	0.00
Республика Калмыкия	1	-	-	-	-	0.57	0.00	0.00	0.00	0.00
Краснодарский край	17	13	11	10	9	0.74	0.71	0.64	0.58	0.52
Астраханская область	6	3	2	2	1	1.19	0.78	0.57	0.60	0.30
Волгоградская область	10	4	5	6	5	0.84	0.44	0.60	0.71	0.60
Ростовская область	13	8	4	7	7	0.69	0.55	0.30	0.51	0.51
<b>Северо-Кавказский федеральный округ</b>	<b>49</b>	<b>34</b>	<b>32</b>	<b>32</b>	<b>26</b>	<b>1.10</b>	<b>0.76</b>	<b>0.74</b>	<b>0.74</b>	<b>0.60</b>
Республика Дагестан	21	13	16	13	11	1.21	0.86	1.08	0.83	0.70
Республика Ингушетия	3	-	2	1	1	0.86	0.00	0.61	0.45	0.45
Кабардино-Балкарская Респ.	6	5	6	7	7	1.17	1.16	1.49	1.94	1.94
Карачаево-Черкесская Респ.	-	3	4	3	3	0.00	1.56	2.24	1.61	1.61
Р. Северная Осетия - Алания	-	-	-	-	-	0.00	0.00	0.00	0.00	0.00
Чеченская Республика	1	1	1	1	1	-	0.14	0.14	0.16	0.16
Ставропольский край	18	12	3	7	3	1.40	1.17	0.31	0.67	0.29

Продолжение таблицы 7.

Субъекты Российской Федерации	Терапевты подростковых кабинетов					Обеспеченность на 10000 детского населения в возрасте 15-17 лет				
	2005	2008	2009	2010	2011	2005	2008	2009	2010	2011
<b>Приволжский федеральный округ</b>	<b>158</b>	<b>51</b>	<b>38</b>	<b>32</b>	<b>23</b>	<b>1.05</b>	<b>0.46</b>	<b>0.38</b>	<b>0.33</b>	<b>0.24</b>
Республика Башкортостан	17	2	3	3	3	0.76	0.12	0.20	0.20	0.20
Республика Марий Эл	6	2	1	2	2	1.55	0.74	0.42	0.90	0.90
Республика Мордовия	13	3	2	1	1	3.18	1.00	0.73	0.38	0.38
Республика Татарстан	11	5	2	-	-	0.57	0.35	0.15	0.00	0.00
Удмуртская Республика	11	5	3	2	1	1.38	0.86	0.57	0.42	0.21
Чувашская Республика	13	4	3	4	3	1.89	0.81	0.67	0.95	0.71
Пермский край	9	3	2	2	2	0.66	0.31	0.22	0.24	0.24
Кировская область	3	1	1	1	1	0.44	0.21	0.24	0.26	0.26
Нижегородская область	22	1	-	-	-	1.46	0.09	0.00	0.00	0.00
Оренбургская область	16	10	10	9	5	1.46	1.20	1.31	1.30	0.72
Пензенская область	-	-	-	-	-	0.00	0.00	0.00	0.00	0.00
Самарская область	-	-	-	-	-	0.00	0.00	0.00	0.00	0.00
Саратовская область	32	14	9	7	4	2.65	1.56	1.10	0.89	0.51
Ульяновская область	5	1	2	1	1	0.75	0.21	0.47	0.25	0.25
<b>Уральский федеральный округ</b>	<b>33</b>	<b>10</b>	<b>9</b>	<b>8</b>	<b>6</b>	<b>0.55</b>	<b>0.23</b>	<b>0.23</b>	<b>0.21</b>	<b>0.16</b>
Курганская область	2	-	-	-	-	0.40	0.00	0.00	0.00	0.00
Свердловская область	19	3	3	2	1	0.95	0.21	0.23	0.16	0.08
Тюменская область	9	6	5	5	5	0.51	0.45	0.41	0.43	0.43
Ханты-Мансийский авт. округ	5	4	3	3	4	0.62	0.66	0.53	0.57	0.76
Ямало-Ненецкий авт. округ	-	-	-	-	-	0.00	0.00	0.00	0.00	0.00
Челябинская область	3	1	1	1	-	0.18	0.08	0.09	0.09	0.00
<b>Сибирский федеральный округ</b>	<b>134</b>	<b>56</b>	<b>55</b>	<b>47</b>	<b>40</b>	<b>1.36</b>	<b>0.77</b>	<b>0.83</b>	<b>0.75</b>	<b>0.64</b>
Республика Алтай	-	-	-	-	-	0.00	0.00	0.00	0.00	0.00
Республика Бурятия	8	4	6	3	3	1.39	1.02	1.70	0.90	0.90
Республика Тыва	-	-	1	1	1	0.00	0.00	0.57	0.61	0.61
Республика Хакасия	-	-	-	-	-	0.00	0.00	0.00	0.00	0.00
Алтайский край	19	5	3	2	-	1.62	0.60	0.39	0.28	0.00
Забайкальский край	18	9	9	8	6	2.80	1.88	2.05	1.90	1.43
Красноярский край	23	9	5	2	2	1.56	0.82	0.50	0.21	0.21
Иркутская область	14	8	9	8	8	1.02	0.80	0.99	0.94	0.94
Кемеровская область	27	14	15	17	14	2.03	1.41	1.66	1.97	1.62
Новосибирская область	14	5	5	3	4	1.17	0.57	0.63	0.39	0.52
Омская область	5	2	2	2	1	0.50	0.26	0.29	0.31	0.15
Томская область	6	-	-	1	1	1.25	0.00	0.00	0.32	0.32
<b>Дальневосточный федеральный округ</b>	<b>57</b>	<b>25</b>	<b>25</b>	<b>23</b>	<b>21</b>	<b>1.73</b>	<b>1.03</b>	<b>1.12</b>	<b>1.10</b>	<b>1.00</b>
Республика Саха (Якутия)	19	10	12	13	10	3.31	2.14	2.70	2.98	2.29
Камчатский край	-	-	-	-	-	0.00	0.00	0.00	0.00	0.00
Приморский край	5	1	-	-	-	0.52	0.14	0.00	0.00	0.00
Хабаровский край	9	6	4	4	5	1.33	1.24	0.90	0.98	1.22
Амурская область	17	4	4	2	2	3.73	1.20	1.32	0.72	0.72
Магаданская область	-	-	-	-	-	0.00	0.00	0.00	0.00	0.00
Сахалинская область	7	4	5	4	4	2.72	2.28	3.15	2.80	2.80
Еврейская авт. область	-	-	-	-	-	0.00	0.00	0.00	0.00	0.00
Чукотский автономный округ	-	-	-	-	-	0.00	0.00	0.00	0.00	0.00



Продолжение таблицы 7.

Субъекты Российской Федерации	Акушерки – всего (число физических лиц)					Обеспеченность на 10000 женского населения				
	2005	2008	2009	2010	2011	2005	2008	2009	2010	2011
<b>Российская Федерация</b>	<b>65159</b>	<b>63902</b>	<b>63615</b>	<b>62166</b>	<b>61221</b>	<b>8.6</b>	<b>8.4</b>	<b>8.3</b>	<b>8.1</b>	<b>8.0</b>
<b>Центральный федеральный округ</b>	<b>15007</b>	<b>14555</b>	<b>14558</b>	<b>13946</b>	<b>13617</b>	<b>7.4</b>	<b>7.2</b>	<b>7.2</b>	<b>6.7</b>	<b>6.5</b>
Белгородская область	1029	979	959	952	931	12.6	11.8	11.6	11.5	11.3
Брянская область	583	562	554	529	519	8.0	7.9	7.8	7.6	7.5
Владимирская область	587	586	571	569	552	7.2	7.4	7.2	7.2	7.0
Воронежская область	1186	1068	1070	1038	1065	9.4	8.6	8.7	8.2	8.4
Ивановская область	468	438	444	441	430	7.7	7.4	7.5	7.5	7.3
Калужская область	429	360	338	302	286	7.7	6.6	6.2	5.5	5.2
Костромская область	282	295	286	257	249	7.3	7.8	7.6	7.1	6.9
Курская область	709	648	636	608	575	11.0	10.2	10.1	9.9	9.3
Липецкая область	589	605	572	559	541	9.2	9.5	9.0	8.8	8.5
Московская область	1871	2002	2115	1724	1685	5.2	5.5	5.8	4.5	4.4
Орловская область	591	490	477	444	434	13.0	10.9	10.7	10.3	10.1
Рязанская область	705	645	644	628	596	10.9	10.2	10.2	10.0	9.5
Смоленская область	505	466	462	449	453	9.1	8.7	8.7	8.4	8.5
Тамбовская область	685	627	539	515	498	11.1	10.5	9.1	8.7	8.4
Тверская область	651	610	555	551	550	8.4	8.1	7.4	7.4	7.4
Тульская область	594	548	537	531	501	6.7	6.4	6.3	6.2	5.9
Ярославская область	556	536	532	506	479	7.6	7.4	7.4	7.2	6.8
гор. Москва	2987	3090	3267	3343	3273	5.5	5.6	5.9	5.4	5.3
<b>Северо-Западный федеральный округ</b>	<b>5139</b>	<b>4990</b>	<b>4916</b>	<b>4800</b>	<b>4681</b>	<b>7.0</b>	<b>6.8</b>	<b>6.8</b>	<b>6.5</b>	<b>6.3</b>
Республика Карелия	366	349	345	333	306	9.7	9.4	9.3	9.5	8.7
Республика Коми	632	619	603	608	585	12.2	12.3	12.0	12.8	12.3
Архангельская область	721	695	692	653	653	10.5	10.3	10.3	10.0	10.0
Ненецкий автономный округ	24	25	25	21	22	11.2	11.6	11.5	9.7	10.2
Вологодская область	575	569	552	538	529	8.6	8.6	8.4	8.3	8.2
Калининградская область	275	271	279	253	273	5.6	5.5	5.6	5.1	5.5
Ленинградская область	371	371	379	366	354	4.2	4.2	4.3	4.0	3.8
Мурманская область	401	361	348	335	294	9.0	8.3	8.0	8.1	7.1
Новгородская область	269	269	263	250	241	7.3	7.5	7.4	7.2	6.9
Псковская область	272	254	247	233	220	6.9	6.7	6.6	6.4	6.0
гор. Санкт - Петербург	1257	1232	1208	1231	1226	5.0	4.9	4.8	4.6	4.5
<b>Южный федеральный округ</b>	<b>5606</b>	<b>5613</b>	<b>5603</b>	<b>5490</b>	<b>5466</b>	<b>7.6</b>	<b>7.6</b>	<b>7.6</b>	<b>7.4</b>	<b>7.4</b>
Республика Адыгея	209	228	229	222	212	8.8	9.6	9.7	9.4	9.0
Республика Калмыкия	296	242	234	223	214	19.6	16.2	15.8	14.9	14.3
Краснодарский край	1658	1729	1757	1743	1787	6.1	6.3	6.3	6.2	6.4
Астраханская область	572	530	511	470	468	10.8	9.9	9.6	8.8	8.7
Волгоградская область	1220	1240	1220	1213	1180	8.6	8.9	8.8	8.7	8.4
Ростовская область	1651	1644	1652	1619	1605	7.1	7.2	7.2	7.0	7.0
<b>Северо-Кавказский федеральный округ</b>	<b>5061</b>	<b>5102</b>	<b>5238</b>	<b>5175</b>	<b>5295</b>	<b>12.2</b>	<b>10.5</b>	<b>10.7</b>	<b>10.4</b>	<b>10.6</b>
Республика Дагестан	2030	2103	2173	2097	2110	14.8	15.0	15.3	13.9	14.0
Республика Ингушетия	192	195	197	204	261	7.4	7.2	7.2	8.9	11.4
Кабардино-Балкарская Респ.	448	398	402	452	466	9.4	8.4	8.4	9.9	10.2
Карачаево-Черкесская Респ.	375	273	271	226	201	16.2	11.9	11.9	8.8	7.8
Р. Северная Осетия - Алания	386	402	382	367	343	10.4	10.8	10.3	9.6	9.0
Чеченская Республика	592	704	763	831	876	-	11.0	11.7	12.8	13.5
Ставропольский край	1038	1027	1050	998	1038	7.2	7.1	7.2	6.7	7.0

Продолжение таблицы 7.

Субъекты Российской Федерации	Акушерки – всего (число физических лиц)					Обеспеченность на 10000 женского населения				
	2005	2008	2009	2010	2011	2005	2008	2009	2010	2011
<b>Приволжский федеральный округ</b>	<b>16484</b>	<b>15345</b>	<b>15105</b>	<b>14710</b>	<b>14342</b>	<b>10.0</b>	<b>9.4</b>	<b>9.3</b>	<b>9.1</b>	<b>8.9</b>
Республика Башкортостан	2342	2333	2354	2365	2342	10.8	10.8	10.8	10.9	10.8
Республика Марий Эл	503	439	438	428	402	13.2	11.7	11.7	11.5	10.8
Республика Мордовия	578	545	537	521	500	12.5	12.1	12.0	11.6	11.1
Республика Татарстан	2142	1866	1837	1801	1727	10.6	9.2	9.0	8.8	8.5
Удмуртская Республика	1044	1016	1024	983	975	12.5	12.3	12.4	12.0	11.9
Чувашская Республика	705	672	648	620	609	10.1	9.8	9.4	9.3	9.1
Пермский край	1286	1221	1168	1121	1072	8.7	8.3	8.0	7.9	7.5
Кировская область	1085	964	888	813	768	13.9	12.7	11.8	11.2	10.6
Нижегородская область	1384	1291	1279	1278	1240	7.4	7.0	7.0	7.1	6.8
Оренбургская область	1199	1170	1112	1038	1076	10.5	10.4	9.9	9.5	9.9
Пензенская область	707	622	597	582	551	9.2	8.3	8.0	7.7	7.3
Самарская область	1392	1263	1265	1260	1256	8.1	7.4	7.4	7.2	7.2
Саратовская область	1378	1237	1245	1199	1153	9.7	8.8	8.9	8.8	8.4
Ульяновская область	739	706	713	701	671	10.2	10.0	10.1	10.0	9.6
<b>Уральский федеральный округ</b>	<b>5642</b>	<b>5578</b>	<b>5537</b>	<b>5464</b>	<b>5450</b>	<b>8.6</b>	<b>8.5</b>	<b>8.4</b>	<b>8.4</b>	<b>8.4</b>
Курганская область	617	544	531	516	493	11.6	10.5	10.3	10.5	10.0
Свердловская область	1583	1563	1566	1554	1563	6.6	6.6	6.6	6.7	6.7
Тюменская область	1994	2060	2033	2020	2027	11.6	11.7	11.4	11.4	11.5
Ханты-Мансийский авт. округ	955	1030	1011	1027	1027	12.7	13.3	12.9	13.1	13.1
Ямало-Ненецкий авт. округ	334	325	338	335	335	12.6	11.9	12.3	12.6	12.6
Челябинская область	1448	1411	1407	1374	1367	7.6	7.4	7.4	7.3	7.2
<b>Сибирский федеральный округ</b>	<b>9575</b>	<b>9581</b>	<b>9507</b>	<b>9440</b>	<b>9356</b>	<b>9.1</b>	<b>9.2</b>	<b>9.1</b>	<b>9.2</b>	<b>9.1</b>
Республика Алтай	174	182	184	189	187	16.2	16.6	16.6	17.4	17.2
Республика Бурятия	617	619	584	586	572	12.2	12.2	11.5	11.5	11.2
Республика Тыва	258	290	290	292	290	15.9	17.5	17.4	18.0	17.9
Республика Хакасия	196	194	202	204	208	6.8	6.7	7.0	7.1	7.3
Алтайский край	1622	1582	1559	1492	1496	11.9	11.8	11.7	11.5	11.5
Забайкальский край	704	769	739	740	711	12.0	13.2	12.7	12.8	12.3
Красноярский край	1216	1148	1138	1166	1146	7.9	7.4	7.4	7.7	7.6
Иркутская область	1043	1009	1013	1017	984	7.7	7.5	7.5	7.8	7.5
Кемеровская область	1099	1136	1141	1092	1130	7.2	7.5	7.5	7.3	7.6
Новосибирская область	1192	1144	1147	1154	1111	8.4	8.0	8.0	8.1	7.8
Омская область	984	1089	1094	1094	1051	9.0	10.0	10.1	10.3	9.9
Томская область	470	419	416	414	470	8.6	7.6	7.5	7.4	8.5
<b>Дальневосточный федеральный округ</b>	<b>3179</b>	<b>3080</b>	<b>3083</b>	<b>3068</b>	<b>2936</b>	<b>9.4</b>	<b>9.2</b>	<b>9.2</b>	<b>9.4</b>	<b>9.0</b>
Республика Саха (Якутия)	801	836	847	853	804	16.4	17.1	17.3	17.3	16.3
Камчатский край	185	161	173	176	164	10.7	9.4	10.2	10.8	10.1
Приморский край	709	654	648	634	599	6.8	6.3	6.3	6.2	5.9
Хабаровский край	534	511	509	487	486	7.3	7.0	7.0	6.9	6.9
Амурская область	498	468	461	460	447	10.8	10.3	10.2	10.6	10.3
Магаданская область	99	86	86	94	82	11.2	10.2	10.3	11.7	10.2
Сахалинская область	218	223	222	226	217	8.0	8.3	8.3	8.8	8.4
Еврейская авт. область	94	105	99	96	95	9.7	10.9	10.3	10.4	10.3
Чукотский автономный округ	41	36	38	42	42	17.0	15.0	16.1	16.7	16.7

Таблица 8. Профилактические осмотры.

Субъекты Российской Федерации	Осмотренных детей в возрасте 15-17 лет включит. от числа подлежащих осмотрам (в %)					Осмотрено детей в возрасте 0-14 лет стоматологом от числа детей соотв. возраста				
	2005	2008	2009	2010	2011	2005	2008	2009	2010	2011
<b>Российская Федерация</b>	<b>95.9</b>	<b>96.4</b>	<b>95.4</b>	<b>97.1</b>	<b>97.0</b>	<b>43.5</b>	<b>42.8</b>	<b>41.0</b>	<b>40.0</b>	<b>39.7</b>
<b>Центральный федеральный округ</b>	<b>96.8</b>	<b>97.2</b>	<b>97.8</b>	<b>98.2</b>	<b>97.7</b>	<b>49.8</b>	<b>49.6</b>	<b>47.4</b>	<b>49.0</b>	<b>47.2</b>
Белгородская область	99.5	99.7	99.7	99.8	99.7	70.0	62.6	66.0	64.5	61.5
Брянская область	93.2	96.8	97.4	98.1	97.4	35.9	38.2	44.8	36.2	32.7
Владимирская область	99.3	99.1	99.3	99.8	99.6	42.3	37.7	42.8	41.9	42.9
Воронежская область	99.1	99.3	99.5	99.6	99.5	58.3	62.9	42.7	61.4	37.9
Ивановская область	96.3	94.4	96.1	95.1	97.7	24.3	28.4	24.1	26.8	31.3
Калужская область	98.1	97.2	97.3	98.1	98.5	36.5	35.5	30.1	36.3	24.0
Костромская область	97.9	99.0	97.6	98.0	95.1	39.1	24.5	25.8	26.5	27.6
Курская область	96.1	92.3	92.8	97.6	96.5	61.3	69.2	67.8	60.3	68.0
Липецкая область	99.3	97.4	99.3	98.4	98.5	43.0	37.1	33.5	38.0	36.0
Московская область	94.6	95.3	96.7	97.7	96.7	45.0	45.6	42.8	44.0	43.4
Орловская область	95.6	90.1	97.0	97.3	97.2	54.5	52.0	58.8	49.3	48.2
Рязанская область	95.0	96.9	97.9	98.7	98.3	60.8	64.9	49.8	59.7	68.0
Смоленская область	96.9	97.5	97.6	98.2	95.9	35.9	29.3	25.9	28.1	31.5
Тамбовская область	97.8	99.5	99.6	99.6	99.3	39.3	42.5	38.3	40.7	41.6
Тверская область	97.6	98.0	98.5	97.6	98.2	51.4	34.0	36.1	38.6	39.7
Тульская область	98.6	99.0	98.3	99.2	97.1	58.8	70.6	76.3	70.7	68.6
Ярославская область	97.7	97.9	97.5	96.3	97.2	42.7	41.2	37.7	36.1	39.5
гор. Москва	96.9	98.2	98.5	98.3	97.8	56.1	56.7	55.3	56.8	55.0
<b>Северо-Западный федеральный округ</b>	<b>94.4</b>	<b>95.6</b>	<b>94.0</b>	<b>96.1</b>	<b>95.4</b>	<b>35.4</b>	<b>34.7</b>	<b>34.7</b>	<b>35.0</b>	<b>35.5</b>
Республика Карелия	97.9	97.5	98.6	99.2	99.2	33.6	31.4	29.5	27.6	29.1
Республика Коми	97.9	97.6	97.1	97.5	97.7	58.2	56.0	54.9	60.7	59.4
Архангельская область	94.3	94.3	93.9	96.8	97.3	45.8	37.6	37.0	35.3	34.9
Ненецкий автономный округ	93.5	95.4	91.5	88.1	92.0	28.5	44.3	35.1	34.7	34.4
Вологодская область	92.8	94.7	96.5	96.3	95.9	37.6	32.2	33.7	34.8	32.3
Калининградская область	93.1	95.3	96.2	97.6	97.5	12.4	15.6	17.1	17.5	15.5
Ленинградская область	91.6	95.9	87.4	96.2	91.3	36.2	38.0	41.6	47.3	45.0
Мурманская область	96.6	96.6	98.0	98.4	97.2	55.1	42.7	40.0	42.6	43.9
Новгородская область	93.2	91.0	94.2	88.5	94.0	63.0	53.0	47.1	42.4	48.3
Псковская область	95.8	97.1	96.7	97.9	97.0	33.4	41.5	45.6	21.9	23.8
гор. Санкт - Петербург	94.9	95.9	93.3	95.5	94.7	20.1	26.1	26.1	28.0	30.4
<b>Южный федеральный округ</b>	<b>95.7</b>	<b>97.0</b>	<b>98.6</b>	<b>98.5</b>	<b>98.5</b>	<b>44.0</b>	<b>44.0</b>	<b>41.0</b>	<b>40.3</b>	<b>40.7</b>
Республика Адыгея	98.5	99.6	99.9	99.9	99.3	53.1	54.4	50.5	47.3	43.3
Республика Калмыкия	98.6	94.2	93.8	98.5	96.8	34.8	40.2	37.0	44.0	42.7
Краснодарский край	93.5	96.0	98.8	98.5	99.1	51.3	49.7	43.6	43.4	45.8
Астраханская область	98.2	98.6	99.4	98.9	99.5	50.2	45.8	48.6	46.5	49.4
Волгоградская область	96.9	96.9	99.1	98.8	97.4	56.8	58.0	57.3	53.9	51.2
Ростовская область	97.2	97.9	97.8	97.8	97.8	24.7	26.4	24.5	24.7	24.4
<b>Северо-Кавказский федеральный округ</b>	<b>89.7</b>	<b>95.3</b>	<b>75.8</b>	<b>93.6</b>	<b>96.4</b>	<b>37.9</b>	<b>28.1</b>	<b>29.4</b>	<b>27.0</b>	<b>24.8</b>
Республика Дагестан	95.5	95.0	-	99.1	95.7	40.2	42.4	46.1	41.8	41.9
Республика Ингушетия	81.8	94.3	78.8	94.9	93.3	6.7	8.7	7.5	18.1	11.7
Кабардино-Балкарская Респ.	96.4	97.5	97.4	98.0	97.6	31.0	32.4	35.9	45.8	34.2
Карачаево-Черкесская Респ.	96.9	97.1	95.1	97.5	98.4	31.4	22.3	23.6	29.8	18.0
Р. Северная Осетия - Алания	89.3	94.3	95.6	97.3	98.0	11.4	16.0	14.9	15.2	11.0
Чеченская Республика	61.3	95.6	36.7	72.7	94.7	-	7.4	2.9	4.6	3.0
Ставропольский край	96.0	95.4	94.9	96.8	98.4	45.6	33.9	37.9	23.0	22.3

Продолжение таблицы 8.

Субъекты Российской Федерации	Осмотренных детей в возрасте 15-17 лет включит. от числа подлежащих осмотрам (в %)					Осмотрено детей в возрасте 0-14 лет стоматологом от числа детей соотв. возраста				
	2005	2008	2009	2010	2011	2005	2008	2009	2010	2010
<b>Приволжский федеральный округ</b>	<b>97.2</b>	<b>96.8</b>	<b>97.6</b>	<b>98.2</b>	<b>97.9</b>	<b>51.7</b>	<b>51.1</b>	<b>48.1</b>	<b>46.2</b>	<b>45.3</b>
Республика Башкортостан	99.2	99.4	99.1	99.7	99.9	50.5	48.4	49.8	49.4	51.6
Республика Марий Эл	83.4	79.8	84.2	89.3	88.2	21.2	19.4	19.2	16.2	17.1
Республика Мордовия	99.2	99.7	99.7	99.6	99.7	84.8	93.0	84.4	84.8	77.0
Республика Татарстан	98.6	95.3	95.0	97.2	94.5	48.9	44.9	43.0	41.6	39.2
Удмуртская Республика	86.0	93.1	96.1	97.7	96.3	46.7	61.0	60.6	67.2	64.7
Чувашская Республика	95.1	97.8	97.9	98.8	98.9	54.5	49.4	39.5	43.4	44.9
Пермский край	95.9	96.7	96.8	96.8	96.2	63.8	58.6	50.7	51.3	49.3
Кировская область	97.5	97.1	98.7	99.0	98.6	44.7	40.5	41.4	38.7	40.6
Нижегородская область	97.5	94.8	97.3	97.4	97.3	26.1	25.4	25.9	23.0	21.7
Оренбургская область	98.3	96.6	98.8	99.5	99.2	56.1	57.9	51.4	49.9	46.6
Пензенская область	99.1	97.3	98.5	93.7	99.1	55.7	50.1	52.6	49.9	48.0
Самарская область	99.1	99.7	99.8	99.9	99.9	61.7	69.0	58.6	44.0	43.8
Саратовская область	99.8	99.6	99.3	99.4	99.6	57.9	52.3	47.1	43.0	41.6
Ульяновская область	99.1	95.1	96.1	99.4	96.7	59.4	63.2	68.8	71.5	72.0
<b>Уральский федеральный округ</b>	<b>95.1</b>	<b>96.9</b>	<b>94.9</b>	<b>95.7</b>	<b>95.4</b>	<b>33.5</b>	<b>31.0</b>	<b>29.3</b>	<b>28.9</b>	<b>29.0</b>
Курганская область	97.5	97.8	97.4	97.8	86.9	41.1	32.9	31.6	33.3	34.2
Свердловская область	94.2	96.4	96.4	96.0	96.9	36.2	29.9	28.9	28.9	27.3
Тюменская область	94.6	96.8	96.3	96.5	97.8	34.2	36.5	33.4	32.9	34.7
Ханты-Мансийский авт. округ	95.0	96.8	96.7	98.0	97.5	43.1	47.8	42.9	41.3	42.8
Ямало-Ненецкий авт. округ	90.5	91.7	91.6	92.0	94.8	48.4	41.6	38.8	36.2	38.9
Челябинская область	95.5	97.4	91.9	94.4	94.6	27.2	25.6	24.5	23.1	23.1
<b>Сибирский федеральный округ</b>	<b>95.9</b>	<b>95.5</b>	<b>96.0</b>	<b>97.3</b>	<b>97.1</b>	<b>42.1</b>	<b>43.5</b>	<b>42.4</b>	<b>37.4</b>	<b>40.7</b>
Республика Алтай	98.5	88.6	95.4	98.3	99.0	43.9	55.4	48.6	42.1	41.7
Республика Бурятия	95.7	93.3	96.4	98.2	98.7	26.2	27.6	27.6	28.6	29.2
Республика Тыва	77.1	81.5	94.3	96.0	96.0	37.4	28.7	21.6	23.1	25.5
Республика Хакасия	96.8	94.5	96.1	95.9	91.0	33.4	38.2	32.0	26.2	32.4
Алтайский край	96.6	96.6	93.7	98.2	96.1	27.3	28.8	30.1	29.6	25.6
Забайкальский край	95.1	95.6	93.9	96.3	97.1	61.6	65.9	71.4	63.0	67.6
Красноярский край	94.5	95.8	96.1	97.0	94.2	31.0	32.3	30.8	21.1	30.4
Иркутская область	95.0	91.5	95.7	95.2	97.6	44.0	47.9	46.2	25.0	40.8
Кемеровская область	98.9	99.5	97.3	99.8	99.5	53.8	50.6	51.2	49.4	44.6
Новосибирская область	96.8	96.2	97.5	95.3	96.8	41.5	37.9	37.7	36.1	35.4
Омская область	97.1	98.2	96.7	99.5	98.7	70.7	76.3	74.9	79.4	82.6
Томская область	93.0	95.4	92.8	94.7	95.5	16.4	23.5	13.2	15.0	20.3
<b>Дальневосточный федеральный округ</b>	<b>90.8</b>	<b>93.3</b>	<b>93.0</b>	<b>93.8</b>	<b>90.4</b>	<b>27.1</b>	<b>32.9</b>	<b>31.0</b>	<b>32.2</b>	<b>30.9</b>
Республика Саха (Якутия)	95.9	94.8	96.1	96.2	93.8	30.2	32.1	34.6	37.7	30.2
Камчатский край	85.0	96.0	93.7	87.6	80.0	20.2	26.0	30.4	28.2	28.2
Приморский край	87.2	93.1	91.8	92.8	89.1	14.7	22.2	23.0	25.4	26.6
Хабаровский край	92.9	91.3	92.5	92.9	92.8	39.4	46.5	41.3	37.8	39.3
Амурская область	91.0	96.0	95.3	96.5	95.4	23.3	29.4	22.4	25.7	26.8
Магаданская область	98.3	95.6	97.5	99.7	98.7	45.9	49.4	31.2	35.6	35.6
Сахалинская область	93.9	94.1	96.4	96.9	82.9	29.8	39.8	39.5	38.5	37.1
Еврейская авт. область	79.5	83.3	77.3	86.3	75.6	41.8	37.3	29.4	30.1	24.3
Чукотский автономный округ	93.2	96.7	94.0	92.3	95.3	47.7	52.4	41.4	62.6	36.6

Продолжение таблицы 8.

Субъекты Российской Федерации	Санировано детей в возрасте 15-17 лет к числу нуждавшихся в санации (%)					санировано детей в возрасте 0-14 лет к числу нуждавшихся в санации (%)				
	2005	2008	2009	2010	2011	2005	2008	2009	2010	2011
<b>Российская Федерация</b>	<b>69.9</b>	<b>68.0</b>	<b>67.9</b>	<b>68.5</b>	<b>67.3</b>	<b>71.3</b>	<b>69.0</b>	<b>68.9</b>	<b>68.2</b>	<b>66.8</b>
<b>Центральный федеральный округ</b>	<b>70.6</b>	<b>70.6</b>	<b>71.4</b>	<b>72.2</b>	<b>70.8</b>	<b>71.9</b>	<b>71.0</b>	<b>70.4</b>	<b>70.3</b>	<b>69.4</b>
Белгородская область	74.6	79.1	87.4	79.6	75.4	72.1	81.3	85.3	85.5	85.7
Брянская область	59.3	53.2	52.2	62.9	47.2	65.3	63.2	56.4	54.0	55.0
Владимирская область	75.2	76.8	73.9	78.9	76.4	79.6	78.9	77.1	79.3	74.0
Воронежская область	87.5	87.9	88.5	88.5	86.8	86.2	86.0	85.3	87.8	86.6
Ивановская область	63.1	58.4	71.8	63.9	73.1	51.5	43.0	63.6	56.5	63.8
Калужская область	59.2	39.7	35.8	50.2	45.4	62.2	55.5	59.4	52.9	55.3
Костромская область	42.9	49.4	45.1	67.3	44.1	58.6	52.8	55.7	58.7	42.8
Курская область	60.9	59.8	70.2	60.2	61.4	61.2	67.0	70.3	64.9	62.4
Липецкая область	83.7	73.0	68.8	63.3	64.7	83.4	71.5	65.0	69.1	66.1
Московская область	65.0	65.4	61.2	61.9	59.0	65.8	62.3	61.1	63.3	64.1
Орловская область	74.2	74.1	71.6	58.9	69.1	75.1	73.3	62.7	72.5	69.3
Рязанская область	57.1	76.0	72.8	76.2	71.8	78.0	74.7	72.2	77.5	71.1
Смоленская область	63.1	57.7	56.2	58.5	52.6	72.8	72.7	59.8	62.5	64.8
Тамбовская область	60.0	60.9	60.0	58.2	69.3	61.2	62.7	61.3	54.3	59.9
Тверская область	66.1	79.2	68.3	71.2	65.9	65.0	54.0	62.7	62.6	61.3
Тульская область	68.8	71.0	69.9	72.4	74.1	72.7	68.6	62.6	57.2	61.7
Ярославская область	61.3	60.7	64.6	63.1	58.3	62.2	58.6	59.2	61.6	54.5
гор. Москва	76.8	73.9	77.3	78.0	78.5	74.4	75.9	74.9	73.4	72.2
<b>Северо-Западный федеральный округ</b>	<b>59.0</b>	<b>52.4</b>	<b>50.9</b>	<b>51.7</b>	<b>52.4</b>	<b>61.9</b>	<b>57.0</b>	<b>55.9</b>	<b>56.6</b>	<b>51.1</b>
Республика Карелия	53.8	52.5	48.0	46.9	40.7	53.2	51.6	40.1	44.3	29.8
Республика Коми	73.5	61.9	61.1	61.4	59.1	71.0	63.8	62.0	59.9	58.9
Архангельская область	54.2	53.4	57.0	53.7	50.8	56.9	52.2	49.8	47.6	48.5
Ненецкий автономный округ	56.6	64.9	37.9	61.1	41.3	58.9	35.3	49.8	51.3	48.0
Вологодская область	61.7	50.0	52.8	55.6	50.6	61.1	51.4	53.9	55.3	50.2
Калининградская область	39.9	40.0	48.6	43.0	50.8	57.2	47.9	54.7	53.1	42.1
Ленинградская область	60.7	59.5	59.2	54.1	60.6	60.7	51.6	51.4	57.2	49.4
Мурманская область	63.0	55.1	57.2	44.7	50.4	66.8	64.2	68.3	67.2	66.5
Новгородская область	67.1	50.9	59.1	59.2	57.0	71.4	72.8	67.8	69.6	61.7
Псковская область	70.1	73.3	68.3	93.0	85.9	62.4	70.2	65.8	97.6	63.9
гор. Санкт - Петербург	36.7	36.0	29.3	33.9	39.3	51.8	48.4	50.2	45.3	42.7
<b>Южный федеральный округ</b>	<b>69.6</b>	<b>63.7</b>	<b>63.3</b>	<b>66.6</b>	<b>65.7</b>	<b>71.1</b>	<b>66.0</b>	<b>65.7</b>	<b>63.4</b>	<b>63.9</b>
Республика Адыгея	78.1	79.7	78.5	76.9	79.1	80.1	79.5	74.9	76.6	77.8
Республика Калмыкия	81.8	72.7	80.3	109.7	81.4	84.0	85.7	82.9	96.4	82.8
Краснодарский край	74.7	70.2	70.8	74.4	73.9	78.7	72.7	73.9	70.3	71.3
Астраханская область	59.4	53.0	54.5	45.1	36.4	53.1	53.8	45.0	39.2	30.6
Волгоградская область	69.3	55.7	51.9	57.7	61.7	69.6	61.8	63.3	59.0	66.5
Ростовская область	56.2	53.1	52.8	49.9	52.0	58.5	53.4	57.2	57.3	56.8
<b>Северо-Кавказский федеральный округ</b>	<b>57.5</b>	<b>75.8</b>	<b>68.3</b>	<b>70.6</b>	<b>67.7</b>	<b>58.0</b>	<b>67.1</b>	<b>71.0</b>	<b>68.2</b>	<b>67.8</b>
Республика Дагестан	70.0	71.2	71.1	73.8	73.5	59.8	66.3	65.4	70.1	67.9
Республика Ингушетия	82.5	93.0	67.4	74.7	69.0	73.9	76.0	81.1	76.2	73.3
Кабардино-Балкарская Респ.	60.2	99.3	65.8	76.7	68.2	75.7	76.7	70.0	59.9	65.0
Карачаево-Черкесская Респ.	48.6	84.3	64.0	64.6	30.0	55.7	65.9	66.3	61.8	63.6
Р. Северная Осетия - Алания	56.4	73.1	66.1	60.6	71.3	66.2	78.3	74.7	67.3	66.2
Чеченская Республика	20.6	50.2	63.1	58.2	56.5	17.7	42.3	161.8	51.1	49.9
Ставропольский край	59.7	66.1	67.1	63.1	59.4	62.6	70.1	73.5	71.3	71.1

Продолжение таблицы 8.

Субъекты Российской Федерации	санировано детей в возрасте 15-17 лет к числу нуждавшихся в санации (%)					санировано детей в возрасте 0-14 лет к числу нуждавшихся в санации (%)				
	2005	2008	2009	2010	2011	2005	2008	2009	2010	2011
<b>Приволжский федеральный округ</b>	<b>76.3</b>	<b>74.0</b>	<b>74.9</b>	<b>75.3</b>	<b>75.0</b>	<b>78.3</b>	<b>75.6</b>	<b>74.2</b>	<b>75.2</b>	<b>73.5</b>
Республика Башкортостан	80.5	82.8	83.5	82.8	80.4	82.2	80.2	81.5	78.8	79.2
Республика Марий Эл	62.8	47.7	42.9	63.3	69.3	66.2	59.4	73.8	65.4	57.2
Республика Мордовия	78.4	82.9	85.8	85.5	85.5	82.7	87.3	87.2	87.4	86.7
Республика Татарстан	78.3	76.9	79.3	78.1	80.8	85.6	84.9	84.8	86.0	86.2
Удмуртская Республика	73.5	63.6	56.8	62.2	64.5	69.5	66.9	57.0	61.5	62.1
Чувашская Республика	84.1	86.1	81.3	84.0	81.3	83.8	84.1	83.9	80.4	80.0
Пермский край	70.0	60.5	57.5	60.4	64.1	73.3	71.7	66.0	65.3	67.2
Кировская область	80.5	70.4	67.1	62.3	58.5	75.0	69.6	67.4	66.7	61.7
Нижегородская область	69.6	63.1	63.8	61.6	63.7	69.1	67.7	67.4	63.8	63.3
Оренбургская область	75.0	77.3	74.4	69.7	73.3	77.5	73.3	73.1	74.0	73.3
Пензенская область	86.3	79.3	89.4	91.3	89.1	87.3	87.4	84.9	85.8	84.2
Самарская область	70.4	67.9	67.4	71.8	69.0	74.6	69.6	68.7	74.9	72.1
Саратовская область	73.2	72.9	77.2	79.1	72.6	78.0	72.9	71.8	80.2	63.8
Ульяновская область	76.2	77.5	80.6	79.2	75.7	78.6	72.4	71.0	75.2	72.4
<b>Уральский федеральный округ</b>	<b>63.0</b>	<b>58.4</b>	<b>58.0</b>	<b>60.3</b>	<b>56.9</b>	<b>65.0</b>	<b>63.6</b>	<b>65.9</b>	<b>60.7</b>	<b>60.2</b>
Курганская область	69.6	64.1	57.2	58.2	50.7	58.8	62.9	62.6	64.8	49.9
Свердловская область	53.5	47.4	43.2	53.7	48.1	57.2	55.4	56.7	54.1	56.4
Тюменская область	72.6	64.7	62.3	65.8	63.8	74.8	72.6	71.6	66.3	65.8
Ханты-Мансийский авт. округ	77.0	72.7	72.6	70.5	70.2	80.9	77.6	77.1	73.9	73.8
Ямало-Ненецкий авт. округ	71.3	60.1	63.2	57.1	48.8	69.0	66.5	65.7	58.4	52.5
Челябинская область	60.0	56.8	65.7	58.2	56.7	61.3	55.9	67.3	56.4	56.8
<b>Сибирский федеральный округ</b>	<b>70.5</b>	<b>68.0</b>	<b>69.1</b>	<b>67.8</b>	<b>65.5</b>	<b>71.9</b>	<b>68.2</b>	<b>69.2</b>	<b>68.0</b>	<b>65.6</b>
Республика Алтай	41.3	52.0	59.9	60.4	64.2	48.1	48.5	46.4	49.9	63.4
Республика Бурятия	56.4	62.9	62.3	62.2	59.6	59.6	64.0	62.8	56.7	58.0
Республика Тыва	62.0	43.0	39.8	42.5	37.6	48.5	39.7	38.3	38.5	28.5
Республика Хакасия	46.8	50.0	53.4	59.1	59.1	53.7	49.6	48.6	54.9	51.7
Алтайский край	65.3	62.4	59.1	53.4	50.0	69.1	62.9	62.5	54.0	56.8
Забайкальский край	85.9	86.2	85.9	84.1	79.4	82.5	78.6	81.7	79.8	72.3
Красноярский край	72.7	59.8	65.6	57.5	55.0	70.6	61.5	63.9	60.3	60.4
Иркутская область	73.9	71.1	70.6	75.0	74.9	80.7	69.7	69.1	69.0	66.7
Кемеровская область	77.0	76.0	74.3	72.9	70.9	72.5	75.9	70.9	71.7	68.2
Новосибирская область	59.0	53.4	57.3	55.4	55.9	64.3	61.1	70.1	70.7	70.7
Омская область	78.8	79.3	82.6	82.1	79.9	79.3	80.5	82.9	80.6	77.1
Томская область	61.7	49.6	53.7	48.1	43.3	62.9	45.6	58.3	51.5	46.7
<b>Дальневосточный федеральный округ</b>	<b>64.6</b>	<b>58.1</b>	<b>60.4</b>	<b>55.7</b>	<b>56.5</b>	<b>63.8</b>	<b>63.1</b>	<b>60.4</b>	<b>60.8</b>	<b>63.0</b>
Республика Саха (Якутия)	54.7	45.5	52.0	46.2	49.9	57.4	59.3	56.3	49.5	53.2
Камчатский край	36.3	42.0	50.3	46.0	52.4	51.1	47.0	43.0	43.7	42.1
Приморский край	61.9	58.6	50.6	52.4	50.6	62.2	59.0	55.9	57.0	60.9
Хабаровский край	79.4	74.7	73.7	70.1	66.4	74.9	73.1	73.5	79.3	81.1
Амурская область	56.7	35.5	56.3	43.1	50.5	55.7	55.8	50.7	52.3	48.2
Магаданская область	43.2	54.1	62.8	60.6	60.9	54.7	60.4	69.0	71.9	69.1
Сахалинская область	66.4	65.5	63.3	54.8	55.6	65.9	61.9	57.1	59.0	57.5
Еврейская авт. область	71.2	72.9	67.1	74.7	74.2	65.8	63.0	60.7	60.9	61.4
Чукотский автономный округ	75.1	63.4	49.6	48.4	92.3	65.3	76.4	53.3	54.6	88.2

**Таблица 9. Профилактические осмотры детей, находящихся в домах ребенка. Российская Федерация.**

	Выявлено детей (в % от числа детей, состоящих на учете на конец отчетного года)														
	С расстройством питания					Рахит II-III степени					Анемия				
	2005	2008	2009	2010	2011	2005	2008	2009	2010	2011	2005	2008	2009	2010	2011
Выявлено всего детей в возрасте от 0 до 12 мес.	22,7 27,6	23,5 26,7	21,2 23,9	21,4 26,1	22,4 27,0	12,9 23,8	11,3 20,2	11,4 19,7	9,5 16,6	9,3 17,9	19,8 33,1	20,2 32,6	20,7 33,6	21,4 35,7	20,4 35,0
Дети от 1 до 3 лет	19,6	22,0	19,8	29,3	20,9	10,2	10,5	9,6	8,3	8,0	16,0	17,8	18,2	18,0	18,0
3 года и старше	22,2	22,9	20,9	18,4	20,9	2,6	1,3	4,2	2,9	2,7	8,2	9,4	9,3	10,7	8,9

	Выявлено детей (в % от числа детей, состоящих на учете на конец отчетного года)									
	Отстающих в физическом развитии					Отстающих в психическом развитии				
	2005	2008	2009	2010	2011	2005	2008	2009	2010	2011
Выявлено всего детей в возрасте от 0 до 12 мес.	48,5 47,7	49,1 46,7	44,3 43,6	43,9 44,6	45,0 45,4	73,8 65,9	75,2 66,8	70,9 60,9	70,0 61,2	69,6 63,4
Дети от 1 до 3 лет	49,0	49,4	43,7	43,8	45,0	76,3	78,2	73,1	71,8	70,3
3 года и старше	48,3	49,1	46,9	43,1	44,8	79,6	79,5	79,3	76,6	74,9

**Таблица 10. Профилактические осмотры детей и школьников на 1000 осмотренных. Российская Федерация.**

	Выявлено при осмотрах														
	С понижением остроты										С дефектом речи				
	слуха					зрения									
	2005	2008	2009	2010	2011	2005	2008	2009	2010	2011	2005	2008	2009	2010	2011
Всего детей в возрасте до 14 лет и подростков в возрасте 15-17 лет	2,3	2,1	2,1	2,1	2,0	79,2	72,9	72,8	73,7	74,3	31,9	33,9	34,2	34,9	34,2
Из них детей до 14 лет	1,9	1,8	1,9	1,9	1,8	64,1	60,2	59,9	60,9	61,2	37,5	36,8	39,0	39,6	38,7
Из общего числа перед поступлением в ДОУ	1,5	1,6	1,5	1,5	1,6	25,7	26,8	26,6	26,2	26,8	81,8	89,9	86,8	86,3	87,1
За год до поступления в школу	2,5	2,1	2,2	2,1	2,2	46,3	42,6	42,1	42,5	44,3	142,9	135,3	135,3	135,4	133,4
Перед поступлением в школу	2,7	2,7	2,6	2,5	2,4	60,5	56,7	55,9	56,2	56,9	97,1	94,0	92,5	92,7	91,7
В конце первого года обучения	2,9	2,8	2,7	2,6	2,3	88,2	87,4	85,1	85,3	85,7	48,5	46,8	45,3	45,9	43,9
При переходе к предметному обучению (4-5 классы)	3,4	3,1	3,1	3,0	2,8	115,9	115,7	118,5	118,9	120,9	14,9	14,2	13,4	13,4	12,8
В возрасте 15 лет	3,8	3,6	3,6	3,5	3,4	153,4	151,9	155,4	161,0	165,9	6,8	7,1	6,6	6,7	6,3
Перед окончанием школы (16-17 лет)	3,8	3,5	3,5	3,6	3,3	143,8	142,7	146,3	149,3	153,2	4,5	4,5	4,4	4,4	4,1
Кроме того, дети, переданные под наблюдение поликлиники для взрослых	3,3	2,9	2,3	3,2	2,6	118,7	113,2	88,2	114,4	118,5	3,4	3,9	2,4	2,8	2,9

	Выявлено при осмотрах									
	со сколиозом					с нарушением осанки				
	2005	2008	2009	2010	2011	2005	2008	2009	2010	2011
Всего детей в возрасте до 14 лет и подростков в возрасте 15-17 лет	24,2	22,1	21,0	20,4	20,0	97,1	80,5	79,9	78,1	76,0
Из них детей до 14 лет	16,8	15,7	14,8	14,4	14,1	89,3	72,3	71,9	70,1	68,0
Из общего числа перед поступлением в ДОУ	2,4	2,1	2,2	1,8	1,8	35,0	21,2	21,2	18,4	18,8
За год до поступления в школу	7,4	6,9	5,8	5,5	5,1	84,3	64,3	63,7	59,4	57,3
Перед поступлением в школу	13,3	13,0	11,2	10,2	9,8	108,0	88,3	86,1	80,7	77,8
В конце первого года обучения	22,3	21,4	19,2	17,5	17,2	137,9	121,6	118,9	111,5	108,3
При переходе к предметному обучению (4-5 классы)	34,9	33,0	31,0	29,5	29,4	146,5	131,6	132,7	128,6	124,3
В возрасте 15 лет	59,0	59,7	59,4	59,3	59,3	146,8	143,2	143,7	143,0	144,1
Перед окончанием школы (16-17 лет)	59,9	58,5	57,6	57,4	58,0	124,4	115,3	116,3	116,9	115,0
Кроме того, дети, переданные под наблюдение поликлиники для взрослых	45,7	48,4	38,2	46,8	48,3	111,1	92,8	73,6	92,4	97,2



Таблица 11. Скрининг новорожденных и число заболеваний детей первого года жизни. Российская Федерация.

Показатели	2005	2008	2009	2010	2011
Аудиологический скрининг					
- поступило новорожденных с факторами риска по тугоухости под наблюдение поликлиники (абсолютное число)	606734	776945	733263	785167	771466
- из них обследовано с применением ЗРТ					
абсолютное число	583937	715013	731939	777141	766698
%	96,2	92,0	99,8	99,0	99,4
- в т.ч. выявлено с нарушением слуха					
абсолютное число	326	565	1412	2400	3509
%	0,1	0,1	0,2	0,3	0,5
Число новорожденных, обследованных на:					
- фенилкетонурию	1320967	1570987	16007131	1589312	1636414
- врожденный гипотиреоз	1268037	1548140	1582073	1584948	1628076
- аденогенитальный синдром		193413	1508686	1565747	1613399
- галактоземию		1466472	1503905	1560910	1724343
- муковисцидоз		1456525	1490914	1543079	1612033
Из них выявлено больных на:					
- фенилкетонурию	210	220	193	213	203
- вр. гипотиреоз	349	449	493	398	354
- аденогенитальный синдром		114	139	190	136
- галактоземию		32	45	53	67
- муковисцидоз		108	132	148	159
Число заболеваний у детей первого года жизни с					
- фенилкетонурией	204	226	228	221	282
- врожденным гипотиреозом	428	605	667	500	427
- аденогенитальным синдромом		128	147	221	142
- галактоземией		34	43	47	63
- муковисцидозом		126	144	155	169

Таблица 12. Доля детей, находящихся на грудном вскармливании, в % к числу детей, достигших возраста 1 год. Российская Федерация.

Возраст	2005	2007	2008	2009	2010	2011
От 3 до 6 мес.	40,1	40,3	40,8	40,0	37,0	40,5
От 6 мес. до 1 года	35,9	38,7	39,3	39,9	37,5	40,7

Таблица 13. Деятельность женских консультаций.

Субъекты Российской Федерации	Доля беременных, поступивших под наблюдение консультации до 12 недель беременности (%)					Из числа родивших в стационаре не состояло под наблюдением в женской консультации (%)				
	2005	2008	2009	2010	2011	2005	2008	2009	2010	2011
<b>Российская Федерация</b>	<b>75.3</b>	<b>80.7</b>	<b>82.1</b>	<b>83.0</b>	<b>83.9</b>	<b>3.68</b>	<b>2.48</b>	<b>2.25</b>	<b>2.13</b>	<b>1.99</b>
<b>Центральный федеральный округ</b>	<b>73.8</b>	<b>79.7</b>	<b>81.4</b>	<b>81.9</b>	<b>83.0</b>	<b>3.72</b>	<b>2.84</b>	<b>2.72</b>	<b>2.54</b>	<b>2.60</b>
Белгородская область	83.4	89.2	90.5	91.0	90.6	1.33	0.54	0.74	0.60	0.49
Брянская область	74.0	78.5	78.0	79.9	84.3	3.29	1.90	2.05	2.11	1.93
Владимирская область	77.6	83.0	83.9	85.1	85.8	4.11	2.53	2.24	2.17	1.99
Воронежская область	81.2	90.2	91.6	92.1	93.7	2.41	1.65	1.51	1.61	1.49
Ивановская область	76.7	80.6	82.9	78.8	84.6	4.16	2.08	1.63	1.16	1.42
Калужская область	67.4	80.7	81.3	82.1	81.7	3.44	2.23	2.27	2.31	2.00
Костромская область	74.4	81.0	82.2	84.7	79.9	3.94	2.87	2.41	1.61	1.10
Курская область	73.4	81.7	81.6	82.0	84.4	4.66	2.60	2.14	2.33	1.51
Липецкая область	61.9	81.3	83.8	84.4	85.9	2.92	1.81	1.76	1.75	1.57
Московская область	74.5	78.2	83.3	83.3	82.4	4.50	5.01	4.79	3.88	3.96
Орловская область	72.2	81.8	83.4	83.7	85.3	3.28	1.88	1.26	1.71	1.67
Рязанская область	81.9	85.5	85.3	86.9	86.2	3.47	2.38	2.42	2.38	1.97
Смоленская область	78.7	84.0	84.3	85.1	84.9	3.33	2.70	2.16	1.85	1.72
Тамбовская область	71.7	82.4	85.9	87.0	88.0	2.46	0.97	2.20	3.03	1.19
Тверская область	76.5	78.1	78.6	80.9	80.1	3.57	2.63	2.42	2.13	2.99
Тульская область	77.3	82.2	83.8	84.3	84.9	4.86	3.46	2.86	2.96	2.54
Ярославская область	76.3	81.0	83.2	84.1	84.5	2.65	1.65	1.59	1.51	0.92
гор. Москва	68.7	73.4	74.4	75.0	78.0	4.04	2.99	2.91	2.82	3.36
<b>Северо-Западный федеральный округ</b>	<b>77.9</b>	<b>83.7</b>	<b>84.7</b>	<b>85.3</b>	<b>86.6</b>	<b>3.01</b>	<b>1.99</b>	<b>2.20</b>	<b>1.88</b>	<b>1.90</b>
Республика Карелия	82.5	86.4	87.6	88.3	88.8	1.90	0.89	1.20	0.78	0.85
Республика Коми	72.6	80.9	83.0	84.2	83.6	2.44	1.31	1.11	0.83	1.19
Архангельская область	80.3	83.1	84.9	86.7	87.3	1.56	1.28	1.08	0.85	0.91
Ненецкий автономный округ	75.5	78.4	81.8	80.8	84.6	0.00	1.84	2.64	0.62	2.32
Вологодская область	83.3	86.9	89.2	91.1	90.9	1.62	1.30	1.21	1.52	1.42
Калининградская область	79.5	90.1	88.9	89.7	91.4	3.21	1.82	2.01	1.78	1.60
Ленинградская область	71.1	77.4	79.1	80.6	82.7	5.09	3.72	4.06	3.60	3.23
Мурманская область	80.3	85.0	86.7	86.5	87.3	1.55	1.46	1.42	1.15	0.88
Новгородская область	76.8	83.1	81.9	81.1	85.3	3.29	1.86	2.09	1.82	1.59
Псковская область	76.1	79.6	81.3	81.9	83.5	3.64	2.14	1.98	1.93	1.79
гор. Санкт - Петербург	77.5	83.9	84.5	84.1	86.0	3.91	2.50	3.00	2.40	2.55
<b>Южный федеральный округ</b>	<b>73.6</b>	<b>78.9</b>	<b>80.6</b>	<b>82.0</b>	<b>83.4</b>	<b>3.82</b>	<b>2.46</b>	<b>2.13</b>	<b>2.08</b>	<b>1.80</b>
Республика Адыгея	72.9	80.0	79.6	82.5	83.2	1.70	0.82	1.20	1.42	1.24
Республика Калмыкия	71.0	81.6	82.2	81.3	81.7	4.20	2.04	1.60	1.46	1.32
Краснодарский край	69.4	76.1	78.0	80.0	82.1	2.78	1.68	1.52	1.36	1.16
Астраханская область	78.8	83.7	85.0	86.1	86.4	8.86	6.18	4.08	3.49	3.15
Волгоградская область	80.7	83.8	85.3	85.6	86.8	4.16	2.20	2.01	2.08	2.16
Ростовская область	73.0	77.9	79.9	81.3	82.4	3.63	2.76	2.60	2.77	2.13
<b>Северо-Кавказский федеральный округ</b>	<b>70.3</b>	<b>78.1</b>	<b>79.0</b>	<b>78.8</b>	<b>81.3</b>	<b>7.27</b>	<b>1.70</b>	<b>1.65</b>	<b>1.96</b>	<b>1.46</b>
Республика Дагестан	87.1	89.8	91.3	92.5	94.4	0.97	0.57	0.59	0.40	0.37
Республика Ингушетия	43.9	77.1	76.5	79.7	79.3	24.86	4.18	9.52	12.28	6.69
Кабардино-Балкарская Респ.	74.5	72.5	73.1	77.7	82.4	5.13	2.38	1.01	2.21	2.00
Карачаево-Черкесская Респ.	70.4	73.9	76.1	79.3	78.2	3.99	1.13	1.93	1.89	1.56
Р. Северная Осетия - Алания	70.1	74.5	75.4	84.5	77.8	4.50	2.80	2.02	1.92	1.55
Чеченская Республика	48.3	67.3	67.1	60.5	66.0	19.02	1.47	0.61	0.45	0.47
Ставропольский край	67.9	75.5	76.7	74.0	77.5	3.48	2.46	2.21	2.57	2.39

Продолжение таблицы 13.

Субъекты Российской Федерации	Доля беременных, поступивших под наблюдение консультации до 12 недель беременности (%)					Из числа родивших в стационаре не состояло под наблюдением в женской консультации (%)				
	2005	2008	2009	2010	2011	2005	2008	2009	2010	2011
<b>Приволжский федеральный округ</b>	<b>80.6</b>	<b>84.7</b>	<b>86.2</b>	<b>87.5</b>	<b>88.3</b>	<b>2.78</b>	<b>1.92</b>	<b>1.55</b>	<b>1.38</b>	<b>1.25</b>
Республика Башкортостан	84.9	87.9	90.1	90.9	91.2	2.05	1.64	1.21	0.98	0.90
Республика Марий Эл	79.9	82.3	84.0	86.6	87.6	1.20	1.60	1.59	1.44	1.16
Республика Мордовия	75.8	82.0	84.4	82.7	86.8	1.55	1.77	1.75	0.74	0.60
Республика Татарстан	84.3	86.4	89.6	92.7	93.9	2.91	1.96	1.27	0.99	1.22
Удмуртская Республика	86.4	88.6	89.4	90.9	91.0	1.68	0.91	0.90	0.54	0.52
Чувашская Республика	78.6	81.8	82.9	84.3	85.4	1.84	1.04	0.92	0.82	0.72
Пермский край	83.4	87.0	88.4	89.6	90.2	2.81	2.25	1.85	1.75	1.55
Кировская область	85.3	88.5	87.4	88.1	88.6	1.85	1.33	1.16	1.14	1.07
Нижегородская область	78.8	82.7	82.6	83.0	83.3	3.49	2.22	2.10	1.96	1.66
Оренбургская область	70.0	78.7	81.3	81.8	82.7	3.21	2.30	1.61	1.51	1.21
Пензенская область	75.8	81.9	83.1	84.4	86.2	2.27	1.13	0.92	1.15	1.11
Самарская область	79.2	85.3	84.7	86.0	87.0	4.83	2.90	2.21	2.53	2.05
Саратовская область	77.6	81.1	82.9	84.6	85.3	2.85	2.16	1.86	1.26	1.10
Ульяновская область	77.1	83.3	84.6	86.2	86.5	2.68	1.73	1.76	1.68	1.75
<b>Уральский федеральный округ</b>	<b>73.3</b>	<b>79.2</b>	<b>79.9</b>	<b>81.1</b>	<b>82.2</b>	<b>4.15</b>	<b>2.92</b>	<b>2.52</b>	<b>2.26</b>	<b>2.28</b>
Курганская область	76.3	85.1	86.2	86.8	88.5	3.07	1.44	1.62	1.35	1.07
Свердловская область	71.9	79.2	79.3	78.3	80.7	3.89	3.14	2.89	2.67	2.56
Тюменская область	73.4	79.0	79.7	82.6	83.1	4.49	2.86	2.30	2.05	2.04
Ханты-Мансийский авт. округ	75.2	83.0	85.1	85.3	86.6	3.87	1.92	2.01	1.56	1.56
Ямало-Ненецкий авт. округ	71.3	73.7	69.0	77.7	76.8	5.44	4.43	4.36	3.16	3.01
Челябинская область	74.3	77.7	79.3	81.2	81.2	4.36	3.12	2.55	2.22	2.52
<b>Сибирский федеральный округ</b>	<b>72.5</b>	<b>79.9</b>	<b>81.2</b>	<b>82.7</b>	<b>83.8</b>	<b>4.46</b>	<b>2.87</b>	<b>2.63</b>	<b>2.68</b>	<b>2.35</b>
Республика Алтай	68.7	75.7	80.7	80.8	81.9	0.68	0.28	0.17	0.51	0.71
Республика Бурятия	62.5	73.6	75.9	74.7	74.1	3.73	2.11	1.91	1.66	1.34
Республика Тыва	72.2	74.4	73.7	76.0	75.9	3.07	1.29	1.18	8.05	1.56
Республика Хакасия	63.8	75.9	80.4	80.5	81.6	3.95	2.12	1.97	2.00	1.53
Алтайский край	74.2	85.4	86.5	88.4	88.4	2.21	1.60	1.30	1.21	0.97
Забайкальский край	66.3	75.0	76.7	77.7	79.3	2.35	2.13	1.69	1.25	1.19
Красноярский край	68.7	77.9	78.7	79.5	80.1	5.89	3.96	4.14	3.74	3.59
Иркутская область	70.2	75.4	76.5	80.9	83.7	6.95	3.95	3.92	3.83	3.71
Кемеровская область	75.4	82.9	83.1	84.2	86.0	6.31	4.39	3.46	3.57	3.26
Новосибирская область	73.4	80.4	81.7	83.6	84.2	4.29	2.98	2.80	2.68	2.79
Омская область	87.5	92.3	93.4	94.0	94.3	2.44	1.29	1.24	1.06	1.14
Томская область	70.0	70.9	74.6	75.8	77.3	4.42	2.54	1.95	1.46	1.63
<b>Дальневосточный федеральный округ</b>	<b>71.0</b>	<b>77.6</b>	<b>78.1</b>	<b>79.8</b>	<b>74.6</b>	<b>4.22</b>	<b>3.44</b>	<b>2.74</b>	<b>2.41</b>	<b>2.24</b>
Республика Саха (Якутия)	74.3	78.7	79.6	79.9	76.3	2.65	2.03	2.01	1.83	1.50
Камчатский край	80.5	82.0	78.9	81.6	80.6	3.54	2.30	2.59	2.02	1.96
Приморский край	66.0	80.0	82.8	85.0	84.6	5.67	3.39	2.24	2.12	1.99
Хабаровский край	72.3	76.4	77.3	79.0	80.3	4.94	6.22	4.77	3.53	3.61
Амурская область	70.1	75.0	72.0	74.3	75.9	3.70	2.33	2.06	2.33	2.32
Магаданская область	75.3	78.9	78.1	78.9	20.0	2.96	2.09	1.91	2.63	2.41
Сахалинская область	74.3	74.6	75.1	77.7	80.5	3.69	1.96	1.48	1.53	0.66
Еврейская авт. область	65.4	70.8	70.1	72.0	73.4	2.19	5.71	5.41	4.27	3.87
Чукотский автономный округ	62.6	76.1	75.3	74.5	75.2	0.64	0.66	0.74	0.84	0.45

Продолжение таблицы 13.

Субъекты Российской Федерации	Из числа закончивших беременность									
	были осмотрены терапевтом (%)					в т. ч. до 12 недель беременности (%)				
	2005	2008	2009	2010	2011	2005	2008	2009	2010	2011
<b>Российская Федерация</b>	<b>98.3</b>	<b>97.9</b>	<b>96.1</b>	<b>98.2</b>	<b>98.2</b>	<b>73.9</b>	<b>79.2</b>	<b>80.5</b>	<b>81.1</b>	<b>82.4</b>
<b>Центральный федеральный округ</b>	<b>99.3</b>	<b>97.9</b>	<b>91.6</b>	<b>98.3</b>	<b>98.0</b>	<b>73.4</b>	<b>78.8</b>	<b>79.1</b>	<b>80.7</b>	<b>82.0</b>
Белгородская область	99.9	100.0	99.3	100.0	100.0	81.0	87.1	87.6	88.9	89.4
Брянская область	97.8	98.0	97.6	97.6	98.7	76.8	82.9	82.3	85.2	85.4
Владимирская область	99.8	99.3	98.6	99.5	99.7	76.1	83.6	85.4	85.0	87.4
Воронежская область	99.0	98.4	0.0	98.7	99.4	83.2	90.0	-	93.0	93.4
Ивановская область	98.1	97.4	97.8	94.2	97.9	75.8	77.9	78.6	80.8	82.5
Калужская область	98.7	98.8	98.2	98.8	98.2	73.2	76.6	79.9	78.4	80.7
Костромская область	96.8	97.6	96.5	97.4	96.6	69.5	74.3	77.9	78.9	78.6
Курская область	99.0	99.9	99.3	100.0	100.0	74.0	81.3	82.0	82.9	82.2
Липецкая область	99.4	98.8	98.1	99.3	97.9	78.2	79.9	82.3	82.2	86.7
Московская область	104.0	98.1	96.9	98.6	98.5	73.5	79.2	80.8	81.3	81.2
Орловская область	97.4	97.4	89.4	97.0	99.2	76.0	83.0	83.7	86.6	84.2
Рязанская область	98.4	98.7	98.6	98.5	85.2	81.2	85.2	90.4	86.8	92.2
Смоленская область	99.7	98.7	97.7	99.3	99.9	78.2	82.0	81.1	82.2	85.3
Тамбовская область	97.7	97.3	98.6	98.3	99.2	71.9	82.8	80.8	83.9	84.9
Тверская область	96.3	94.7	95.8	96.0	93.1	68.3	72.9	73.8	75.6	80.0
Тульская область	97.5	98.2	97.7	99.8	98.8	78.2	82.9	81.9	81.5	84.0
Ярославская область	99.1	97.6	97.0	98.3	98.3	74.6	77.1	79.4	79.5	80.7
гор. Москва	97.7	97.2	97.6	98.1	97.9	66.4	71.4	72.6	74.0	75.9
<b>Северо-Западный федеральный округ</b>	<b>97.2</b>	<b>97.4</b>	<b>97.3</b>	<b>97.0</b>	<b>98.1</b>	<b>73.0</b>	<b>78.0</b>	<b>79.3</b>	<b>78.7</b>	<b>80.4</b>
Республика Карелия	98.5	96.9	98.1	98.1	99.3	75.9	80.2	78.9	81.0	81.0
Республика Коми	98.2	98.9	97.8	98.6	97.0	66.3	76.1	81.8	80.2	79.2
Архангельская область	98.1	97.5	96.8	98.2	97.3	75.8	79.6	78.9	80.6	84.2
Ненецкий автономный округ	99.2	96.3	96.5	97.7	96.5	72.5	75.4	74.5	72.7	80.3
Вологодская область	94.7	97.9	97.0	96.2	97.7	75.0	79.4	81.1	82.5	83.5
Калининградская область	96.9	96.8	96.8	98.3	98.2	73.5	83.1	82.9	87.5	89.8
Ленинградская область	97.2	97.2	96.1	97.6	97.4	69.8	74.6	71.4	71.9	76.7
Мурманская область	97.4	96.0	96.4	97.5	96.4	76.3	82.1	82.3	85.0	82.5
Новгородская область	96.8	97.1	96.1	96.8	97.2	73.9	77.8	83.9	82.0	78.9
Псковская область	95.4	96.9	97.2	96.0	96.9	73.7	74.5	79.5	78.7	78.9
гор. Санкт - Петербург	97.5	97.3	98.0	96.0	99.2	72.4	76.8	78.5	74.6	77.7
<b>Южный федеральный округ</b>	<b>98.8</b>	<b>97.7</b>	<b>97.5</b>	<b>98.8</b>	<b>98.7</b>	<b>73.6</b>	<b>78.5</b>	<b>80.8</b>	<b>81.0</b>	<b>83.2</b>
Республика Адыгея	97.4	98.8	96.5	98.7	98.2	75.0	81.9	81.8	83.8	86.4
Республика Калмыкия	98.8	98.8	98.6	99.3	99.5	70.7	83.3	85.2	80.9	83.3
Краснодарский край	98.4	95.7	97.1	98.2	97.8	70.0	76.8	78.2	79.5	82.8
Астраханская область	99.7	99.7	99.3	99.7	99.8	77.1	81.8	85.0	85.1	85.9
Волгоградская область	99.1	98.5	96.0	98.7	99.6	79.7	83.2	89.1	84.2	86.5
Ростовская область	99.1	99.0	98.7	99.4	99.2	73.3	75.9	77.5	79.5	80.5
<b>Северо-Кавказский федеральный округ</b>	<b>96.8</b>	<b>98.6</b>	<b>96.7</b>	<b>98.9</b>	<b>98.8</b>	<b>69.7</b>	<b>77.7</b>	<b>80.9</b>	<b>79.3</b>	<b>82.7</b>
Республика Дагестан	99.2	98.9	99.1	99.8	99.6	81.9	89.5	92.4	90.3	95.4
Республика Ингушетия	97.1	97.8	98.9	98.4	98.9	47.2	67.7	69.8	77.2	85.3
Кабардино-Балкарская Респ.	98.8	99.5	76.1	99.8	100.0	76.4	82.3	73.1	78.6	80.0
Карачаево-Черкесская Респ.	98.7	97.1	96.8	97.6	95.8	77.0	76.8	72.6	83.3	75.3
Р. Северная Осетия - Алания	99.3	99.3	98.9	99.6	99.8	70.8	72.6	74.9	80.1	76.4
Чеченская Республика	87.8	97.2	97.1	96.8	97.3	45.2	64.2	70.9	63.9	68.7
Ставропольский край	98.8	99.4	99.1	99.5	99.0	68.2	75.9	81.0	75.9	79.2

Продолжение таблицы 13.

Субъекты Российской Федерации	Из числа закончивших беременность									
	были осмотрены терапевтом (%)					в т. ч. до 12 недель беременности (%)				
	2005	2008	2009	2010	2011	2005	2008	2009	2010	2011
<b>Приволжский федеральный округ</b>	<b>98.6</b>	<b>98.7</b>	<b>98.3</b>	<b>99.0</b>	<b>98.9</b>	<b>78.2</b>	<b>82.9</b>	<b>84.0</b>	<b>85.0</b>	<b>86.5</b>
Республика Башкортостан	98.5	98.8	98.3	99.3	99.4	83.3	87.3	90.1	91.1	91.9
Республика Марий Эл	95.7	96.3	96.6	97.6	97.1	71.0	74.8	81.2	80.4	80.7
Республика Мордовия	99.9	100.0	99.7	99.9	99.4	78.7	85.2	86.0	86.5	86.9
Республика Татарстан	99.4	99.2	98.5	99.5	99.5	84.7	86.9	86.5	89.5	91.9
Удмуртская Республика	99.0	99.5	98.6	99.4	99.1	85.5	89.1	88.8	88.2	89.8
Чувашская Республика	98.0	96.7	97.5	97.3	97.8	77.9	82.2	80.8	83.1	85.5
Пермский край	98.6	98.5	97.9	98.5	98.5	81.1	87.1	88.4	88.3	88.6
Кировская область	99.3	99.7	98.5	99.4	99.3	82.9	85.8	86.5	87.0	88.3
Нижегородская область	98.6	97.7	98.1	98.3	98.1	75.3	81.4	80.8	79.1	82.1
Оренбургская область	96.8	96.7	96.6	97.3	97.1	68.4	77.1	77.8	77.7	77.8
Пензенская область	99.0	99.7	99.0	99.5	99.5	71.6	76.5	76.5	80.0	81.6
Самарская область	97.6	100.0	99.3	99.9	99.8	70.5	74.7	75.7	77.8	79.9
Саратовская область	99.5	99.4	98.4	99.7	99.6	76.4	79.7	82.4	83.7	85.2
Ульяновская область	99.2	99.0	99.0	100.0	100.0	73.4	79.1	82.8	85.6	87.8
<b>Уральский федеральный округ</b>	<b>97.4</b>	<b>97.3</b>	<b>96.8</b>	<b>97.1</b>	<b>97.1</b>	<b>72.6</b>	<b>78.3</b>	<b>79.2</b>	<b>79.9</b>	<b>77.3</b>
Курганская область	96.8	97.3	95.9	97.9	98.1	74.9	84.5	86.1	86.8	88.2
Свердловская область	96.0	95.8	95.3	95.1	95.3	71.8	77.5	78.3	78.2	68.4
Тюменская область	97.4	97.4	97.4	97.2	97.3	72.7	78.8	78.9	80.5	82.7
Ханты-Мансийский авт.округ	98.6	98.1	98.2	98.2	97.8	73.1	81.8	82.0	81.8	85.5
Ямало-Ненецкий авт.округ	98.1	97.0	96.7	96.2	96.6	69.4	77.2	76.3	75.0	74.2
Челябинская область	99.3	99.0	98.2	99.4	99.3	72.9	76.8	78.7	79.3	80.7
<b>Сибирский федеральный округ</b>	<b>97.6</b>	<b>97.4</b>	<b>97.0</b>	<b>97.7</b>	<b>97.7</b>	<b>71.1</b>	<b>78.3</b>	<b>79.0</b>	<b>80.0</b>	<b>81.7</b>
Республика Алтай	97.9	99.2	99.1	99.0	99.1	74.9	72.4	80.3	80.0	81.1
Республика Бурятия	94.9	92.6	94.3	94.8	96.8	60.2	69.1	70.2	72.2	66.1
Республика Тыва	91.6	91.9	89.0	90.0	87.4	61.7	76.3	72.0	72.8	76.2
Республика Хакасия	96.4	96.7	94.4	95.4	95.0	58.1	67.7	73.9	75.1	75.9
Алтайский край	98.7	99.3	98.6	99.5	99.5	72.7	87.8	87.2	87.5	88.3
Забайкальский край	97.7	97.9	97.9	99.0	98.9	68.0	73.5	75.8	78.5	77.1
Красноярский край	96.6	95.9	96.1	96.6	96.6	66.3	76.0	76.3	75.9	79.6
Иркутская область	98.1	98.4	97.4	98.1	98.2	68.7	73.1	74.9	77.8	81.3
Кемеровская область	98.8	98.8	97.8	98.8	98.3	76.9	81.9	81.3	80.4	85.9
Новосибирская область	96.9	96.8	96.8	98.1	98.0	69.7	76.5	78.7	80.2	81.5
Омская область	99.3	99.6	98.8	99.7	99.7	86.9	89.2	92.5	92.5	93.3
Томская область	98.3	96.2	97.6	96.2	96.7	67.4	73.6	64.9	69.7	70.9
<b>Дальневосточный федеральный округ</b>	<b>96.8</b>	<b>97.5</b>	<b>97.4</b>	<b>97.8</b>	<b>97.9</b>	<b>68.8</b>	<b>76.9</b>	<b>78.5</b>	<b>79.2</b>	<b>80.1</b>
Республика Саха (Якутия)	96.7	96.0	97.6	97.5	98.2	71.6	79.9	81.7	80.6	77.8
Камчатский край	98.5	98.9	97.9	97.5	98.2	80.6	83.1	81.4	86.1	88.7
Приморский край	96.8	99.1	98.8	99.7	99.4	63.8	79.2	81.7	82.4	86.3
Хабаровский край	96.3	95.6	97.0	96.0	96.8	71.0	74.2	77.1	77.2	77.8
Амурская область	96.4	98.8	97.1	98.8	98.8	69.1	74.7	73.6	76.5	76.4
Магаданская область	96.3	94.6	92.4	93.2	93.3	60.4	64.3	63.7	61.1	56.0
Сахалинская область	96.6	97.0	95.8	96.4	94.0	70.0	75.1	78.3	78.0	79.9
Еврейская авт.область	98.5	99.7	96.4	98.1	96.2	64.5	70.4	68.9	74.4	77.3
Чукотский автономный округ	98.4	100.0	99.3	97.6	100.0	64.2	73.4	85.9	69.5	87.8

Продолжение таблицы 13.

Субъекты Российской Федерации	Из числа женщин, закончивших беременность, проведено УЗИ плода - всего (%)	из них выявлено число плодов с врожденными пороками развития - всего (%)	Из числа женщин, закончивших беременность, взята проба на биохимический скрининг - всего (%)	из них выявлено женщины с отклонениями - всего (%)
	2011		2011	
<b>Российская Федерация</b>	<b>98.3</b>	<b>1.14</b>	<b>71.7</b>	<b>6.96</b>
<b>Центральный федеральный округ</b>	<b>98.7</b>	<b>0.95</b>	<b>81.9</b>	<b>5.60</b>
Белгородская область	99.8	0.75	91.8	13.26
Брянская область	98.2	0.45	81.0	12.25
Владимирская область	95.7	1.20	71.0	2.47
Воронежская область	98.9	0.86	94.8	2.63
Ивановская область	99.8	2.93	87.9	5.51
Калужская область	97.8	1.10	20.6	7.37
Костромская область	97.3	0.90	54.5	2.74
Курская область	98.4	0.66	90.3	4.66
Липецкая область	99.7	1.48	94.5	4.53
Московская область	99.5	0.86	80.3	1.10
Орловская область	97.1	1.24	75.8	5.05
Рязанская область	90.0	1.14	87.5	7.09
Смоленская область	99.9	1.44	89.1	2.67
Тамбовская область	99.1	1.95	92.2	12.19
Тверская область	93.3	1.36	78.8	6.46
Тульская область	99.5	0.87	82.4	6.06
Ярославская область	98.2	0.70	32.9	4.56
гор. Москва	99.8	0.67	89.4	7.26
<b>Северо-Западный федеральный округ</b>	<b>98.4</b>	<b>1.05</b>	<b>79.7</b>	<b>6.25</b>
Республика Карелия	98.1	1.52	50.5	3.00
Республика Коми	98.7	1.16	33.0	8.53
Архангельская область	97.5	1.39	77.2	2.15
Ненецкий автономный округ	94.5	1.12	21.9	0.69
Вологодская область	96.1	0.61	65.5	4.95
Калининградская область	98.4	2.05	92.4	21.54
Ленинградская область	99.0	0.88	85.2	5.01
Мурманская область	97.6	0.94	87.0	16.86
Новгородская область	100.0	1.00	95.8	5.30
Псковская область	96.9	1.01	67.6	3.32
гор. Санкт - Петербург	99.4	0.85	94.0	3.69
<b>Южный федеральный округ</b>	<b>98.9</b>	<b>0.82</b>	<b>64.0</b>	<b>6.66</b>
Республика Адыгея	99.7	0.65	89.3	2.30
Республика Калмыкия	99.6	1.12	95.1	11.19
Краснодарский край	98.7	0.86	66.8	4.27
Астраханская область	99.9	0.65	0.6	1.20
Волгоградская область	97.3	0.83	82.2	2.34
Ростовская область	99.6	0.80	62.8	13.65
<b>Северо-Кавказский федеральный округ</b>	<b>97.9</b>	<b>0.82</b>	<b>61.2</b>	<b>5.66</b>
Республика Дагестан	97.5	1.11	70.5	4.80
Республика Ингушетия	99.9	0.46	0.1	28.57
Кабардино-Балкарская Респ.	100.0	0.58	87.2	0.87
Карачаево-Черкесская Респ.	95.4	1.16	80.0	4.10
Р. Северная Осетия - Алания	99.3	0.85	84.3	1.23
Чеченская Республика	96.1	0.46	20.1	3.55
Ставропольский край	99.1	0.84	87.6	10.86

окончание таблицы 13.

Субъекты Российской Федерации	Из числа женщин, закончивших беременность, проведено УЗИ плода - всего (%)	из них выявлено число плодов с врожденными пороками развития - всего (%)	Из числа женщин, закончивших беременность, взята проба на биохимический скрининг - всего (%)	из них выявлено женщины с отклонениями - всего (%)
	2011		2011	
<b>Приволжский федеральный округ</b>	<b>98.8</b>	<b>1.37</b>	<b>68.1</b>	<b>6.71</b>
Республика Башкортостан	98.5	1.20	86.2	5.95
Республика Марий Эл	97.2	1.24	54.6	7.62
Республика Мордовия	98.6	0.92	89.8	9.49
Республика Татарстан	99.7	0.86	56.6	2.58
Удмуртская Республика	99.4	2.27	79.3	6.82
Чувашская Республика	98.0	1.70	84.4	6.57
Пермский край	98.9	1.00	93.1	9.78
Кировская область	99.1	1.17	92.8	7.51
Нижегородская область	98.4	1.10	46.7	3.95
Оренбургская область	96.8	1.13	34.1	7.78
Пензенская область	98.3	0.93	88.6	13.80
Самарская область	99.8	1.17	30.8	6.07
Саратовская область	99.8	1.98	73.4	5.87
Ульяновская область	99.6	4.43	87.1	6.09
<b>Уральский федеральный округ</b>	<b>96.9</b>	<b>1.51</b>	<b>64.4</b>	<b>5.32</b>
Курганская область	97.5	1.06	90.4	4.49
Свердловская область	93.8	1.34	42.6	2.23
Тюменская область	98.7	1.59	86.6	6.11
Ханты-Мансийский авт. округ	97.6	1.55	88.9	10.08
Ямало-Ненецкий авт. округ	99.7	2.41	81.0	4.86
Челябинская область	99.3	1.76	62.3	7.44
<b>Сибирский федеральный округ</b>	<b>98.2</b>	<b>1.20</b>	<b>75.1</b>	<b>11.04</b>
Республика Алтай	99.2	1.63	88.0	4.15
Республика Бурятия	94.0	1.96	51.1	4.82
Республика Тыва	95.5	0.55	24.4	2.89
Республика Хакасия	96.5	0.93	83.5	16.99
Алтайский край	99.8	0.73	91.2	4.44
Забайкальский край	99.1	1.47	44.7	3.08
Красноярский край	96.5	1.58	81.4	10.06
Иркутская область	97.9	1.68	80.1	7.74
Кемеровская область	100.0	1.13	57.8	8.24
Новосибирская область	98.4	1.01	87.8	11.92
Омская область	99.5	0.84	91.8	33.25
Томская область	98.3	0.69	80.0	2.63
<b>Дальневосточный федеральный округ</b>	<b>96.6</b>	<b>1.41</b>	<b>63.8</b>	<b>9.31</b>
Республика Саха (Якутия)	94.1	0.88	15.5	23.38
Камчатский край	98.0	0.71	69.5	25.84
Приморский край	99.7	0.57	94.2	11.68
Хабаровский край	95.7	1.01	57.5	1.54
Амурская область	96.7	1.11	84.5	8.17
Магаданская область	99.5	1.38	81.1	2.12
Сахалинская область	92.6	10.17	54.7	4.16
Еврейская авт. область	97.3	1.15	76.9	2.04
Чукотский автономный округ	99.1	0.62	73.8	2.29

Таблица 14. Заболеваемость беременных женщин (в % к числу закончивших беременность)

Субъекты Российской Федерации	Отеки, протеинурия и гипертензивные расстройства					из них преэклампсия, эклампсия				
	2005	2008	2009	2010	2011	2005	2008	2009	2010	2011
<b>Российская Федерация</b>	<b>22.3</b>	<b>19.0</b>	<b>17.1</b>	<b>18.1</b>	<b>17.4</b>	<b>2.09</b>	<b>1.55</b>	<b>1.39</b>	<b>1.44</b>	<b>1.49</b>
<b>Центральный федеральный округ</b>	<b>23.8</b>	<b>20.4</b>	<b>18.5</b>	<b>19.2</b>	<b>18.9</b>	<b>2.57</b>	<b>1.83</b>	<b>1.73</b>	<b>1.79</b>	<b>1.82</b>
Белгородская область	18.1	15.0	13.8	16.7	16.5	5.56	4.10	4.18	3.95	4.22
Брянская область	22.0	16.8	16.1	16.3	17.5	3.99	2.23	2.18	1.66	2.29
Владимирская область	18.4	17.0	17.5	18.4	17.6	0.07	0.04	0.11	0.35	0.66
Воронежская область	44.3	40.0	35.3	35.5	35.5	0.09	0.06	0.06	0.11	0.07
Ивановская область	21.2	17.9	21.7	18.7	16.4	3.26	3.58	4.94	6.02	3.66
Калужская область	20.9	18.1	16.4	17.8	17.6	0.00	0.00	0.00	0.00	0.00
Костромская область	17.4	13.2	12.8	12.9	13.5	4.47	2.82	2.14	2.89	3.33
Курская область	21.7	17.5	15.6	15.3	13.3	0.04	0.08	0.05	0.05	0.08
Липецкая область	20.6	19.3	16.2	15.6	14.8	3.84	3.13	2.19	1.99	1.41
Московская область	21.4	19.0	17.6	17.0	18.8	0.46	0.24	0.37	0.38	0.47
Орловская область	37.7	31.2	24.4	29.7	27.4	0.09	0.07	0.09	0.14	0.16
Рязанская область	15.0	14.7	13.3	14.9	11.5	0.09	0.40	0.57	0.50	1.42
Смоленская область	25.8	20.2	17.7	18.8	18.3	0.90	0.25	0.19	0.34	0.11
Тамбовская область	31.9	27.1	25.8	30.0	25.2	1.22	0.03	0.00	0.03	0.03
Тверская область	15.1	13.4	12.0	16.0	15.6	3.76	3.81	3.77	4.68	4.29
Тульская область	23.3	22.1	20.5	22.0	20.4	0.57	0.45	0.33	0.92	0.96
Ярославская область	10.0	10.2	9.3	10.0	10.7	1.70	1.56	1.48	1.32	1.46
гор. Москва	26.8	22.1	19.2	19.5	18.9	5.60	3.76	3.31	3.17	3.28
<b>Северо-Западный федеральный округ</b>	<b>21.1</b>	<b>19.5</b>	<b>18.3</b>	<b>19.2</b>	<b>19.0</b>	<b>3.73</b>	<b>2.81</b>	<b>2.43</b>	<b>2.53</b>	<b>2.44</b>
Республика Карелия	25.5	21.6	20.5	19.1	19.4	5.38	3.45	3.52	4.08	3.73
Республика Коми	10.9	7.7	8.4	9.6	9.1	0.94	1.18	1.16	1.01	1.42
Архангельская область	21.6	20.8	18.9	20.0	21.6	0.63	0.68	1.06	0.87	1.19
Ненецкий автономный округ	14.2	12.0	8.4	12.6	13.7	0.79	0.47	0.00	0.29	0.61
Вологодская область	16.9	10.7	8.9	9.0	9.8	0.05	0.01	0.01	0.02	0.03
Калининградская область	18.1	15.7	16.0	19.2	16.7	0.13	0.28	0.61	0.64	0.67
Ленинградская область	21.2	22.5	19.9	22.7	22.4	1.47	1.25	0.70	2.31	2.20
Мурманская область	19.7	18.5	17.9	18.2	16.1	7.75	6.55	6.18	6.00	5.62
Новгородская область	22.9	19.0	18.0	19.3	19.9	3.01	2.41	1.69	1.38	1.91
Псковская область	14.0	13.2	12.5	12.4	13.3	4.50	3.31	3.17	3.51	3.21
гор. Санкт - Петербург	26.3	26.1	24.1	24.5	23.8	7.13	5.00	3.97	3.71	3.39
<b>Южный федеральный округ</b>	<b>15.2</b>	<b>14.9</b>	<b>13.1</b>	<b>14.5</b>	<b>13.3</b>	<b>0.13</b>	<b>0.08</b>	<b>0.16</b>	<b>0.08</b>	<b>0.12</b>
Республика Адыгея	16.1	15.3	13.8	15.8	16.0	1.47	0.02	0.05	0.02	0.06
Республика Калмыкия	22.8	20.6	21.7	21.2	20.1	0.12	0.02	0.05	0.00	0.03
Краснодарский край	15.4	15.1	13.2	15.3	14.1	0.05	0.04	0.07	0.06	0.07
Астраханская область	14.1	13.7	11.6	12.1	11.0	0.03	0.06	0.07	0.04	0.01
Волгоградская область	14.9	14.0	12.5	13.3	13.5	0.09	0.06	0.49	0.09	0.31
Ростовская область	14.8	15.0	12.9	14.0	11.9	0.14	0.17	0.11	0.13	0.11
<b>Северо-Кавказский федеральный округ</b>	<b>12.6</b>	<b>11.0</b>	<b>10.1</b>	<b>11.1</b>	<b>10.2</b>	<b>0.17</b>	<b>0.37</b>	<b>0.52</b>	<b>0.71</b>	<b>0.61</b>
Республика Дагестан	9.5	8.1	7.8	8.3	8.5	0.25	0.12	0.09	0.07	0.12
Республика Ингушетия	17.8	19.1	17.0	18.5	14.2	0.18	1.88	0.24	0.38	0.54
Кабардино-Балкарская Респ.	10.9	12.1	7.3	7.8	5.9	0.06	0.13	0.06	0.02	0.02
Карачаево-Черкесская Респ.	9.5	5.6	5.0	9.1	7.5	0.04	0.60	0.15	2.82	1.60
Р. Северная Осетия - Алания	19.9	19.8	19.1	18.7	18.7	0.04	0.06	0.08	0.09	0.06
Чеченская Республика	14.6	9.4	9.3	10.3	10.4	0.08	0.04	0.03	0.08	0.18
Ставропольский край	13.8	13.1	12.0	13.7	11.3	0.21	0.85	2.28	2.71	2.16



Продолжение таблицы 14.

Субъекты Российской Федерации	Отеки, протеинурия и гипертензивные расстройства					из них преэклампсия, эклампсия				
	2005	2008	2009	2010	2011	2005	2008	2009	2010	2011
<b>Приволжский федеральный округ</b>	<b>21.2</b>	<b>18.3</b>	<b>16.3</b>	<b>17.1</b>	<b>15.7</b>	<b>1.79</b>	<b>1.20</b>	<b>1.26</b>	<b>1.28</b>	<b>1.23</b>
Республика Башкортостан	19.3	16.7	14.6	15.2	14.2	0.12	0.06	0.05	0.05	0.03
Республика Марий Эл	16.4	13.6	13.1	14.3	14.5	0.60	0.01	0.21	0.24	1.48
Республика Мордовия	33.7	29.6	29.2	29.9	30.0	0.64	0.66	0.84	0.78	1.05
Республика Татарстан	10.0	7.9	7.2	7.8	6.6	0.50	0.11	0.06	0.04	0.11
Удмуртская Республика	25.0	23.5	20.6	21.4	21.0	6.42	5.39	6.05	5.76	5.55
Чувашская Республика	25.7	26.7	20.8	20.6	17.6	0.45	0.34	2.77	0.96	0.78
Пермский край	13.6	12.6	11.0	13.7	11.7	0.71	0.78	0.95	1.25	0.93
Кировская область	21.8	19.9	20.5	18.6	17.1	0.19	0.07	0.25	0.32	0.62
Нижегородская область	28.1	25.2	21.9	22.7	21.0	3.30	1.80	1.40	1.31	0.97
Оренбургская область	32.4	24.5	22.1	22.9	22.8	8.56	4.52	4.07	4.76	4.63
Пензенская область	24.5	19.5	17.4	20.3	18.3	0.08	0.06	0.01	0.05	0.15
Самарская область	24.2	17.3	14.8	14.2	13.1	0.07	0.05	0.03	0.08	0.07
Саратовская область	18.6	17.6	16.2	17.8	16.9	0.44	0.74	0.77	0.96	1.72
Ульяновская область	24.8	23.5	21.4	23.8	20.0	5.19	4.19	2.53	3.08	1.59
<b>Уральский федеральный округ</b>	<b>32.4</b>	<b>26.9</b>	<b>24.1</b>	<b>25.5</b>	<b>25.9</b>	<b>3.67</b>	<b>2.02</b>	<b>2.69</b>	<b>2.64</b>	<b>2.57</b>
Курганская область	28.5	25.1	22.7	22.4	21.1	10.53	6.29	5.80	5.21	5.00
Свердловская область	35.9	34.1	30.2	31.9	32.8	4.09	4.02	2.85	2.57	3.60
Тюменская область	30.0	18.6	16.2	17.4	17.0	0.71	0.47	0.47	0.64	0.55
Ханты-Мансийский авт.округ	34.5	21.6	19.5	21.5	21.8	0.41	0.30	0.33	0.45	0.40
Ямало-Ненецкий авт.округ	21.8	18.4	20.2	18.1	14.7	1.83	0.45	0.26	1.17	0.22
Челябинская область	31.9	28.7	26.4	28.3	28.1	4.84	0.14	4.38	4.55	2.87
<b>Сибирский федеральный округ</b>	<b>23.5</b>	<b>19.5</b>	<b>17.2</b>	<b>18.3</b>	<b>17.2</b>	<b>2.35</b>	<b>2.60</b>	<b>1.19</b>	<b>1.27</b>	<b>1.71</b>
Республика Алтай	13.3	11.1	13.3	14.6	15.1	0.26	0.04	0.09	0.05	0.22
Республика Бурятия	15.5	15.9	13.6	14.7	16.2	3.35	3.92	4.38	3.42	5.53
Республика Тыва	14.8	13.7	14.2	25.0	24.0	0.13	0.85	0.05	0.05	5.16
Республика Хакасия	19.4	16.2	14.9	14.4	14.3	4.24	1.10	0.70	0.82	1.02
Алтайский край	38.3	30.1	25.5	25.5	22.9	2.48	13.05	1.72	2.11	2.04
Забайкальский край	15.2	12.3	12.4	11.5	9.6	0.09	0.04	0.06	0.01	0.05
Красноярский край	14.9	15.6	13.0	13.7	12.0	0.19	0.11	0.13	0.15	0.14
Иркутская область	13.7	9.4	8.8	8.1	8.5	3.97	2.05	2.30	2.38	2.72
Кемеровская область	24.0	18.6	15.5	15.3	12.9	8.45	2.92	2.46	1.40	2.61
Новосибирская область	39.3	35.2	30.6	34.8	33.3	0.19	0.22	0.11	0.46	0.14
Омская область	26.1	20.5	20.0	20.3	20.7	0.13	0.05	0.04	1.93	1.68
Томская область	19.8	14.8	12.9	15.5	13.9	0.32	0.21	0.24	0.26	0.53
<b>Дальневосточный федеральный округ</b>	<b>27.2</b>	<b>21.4</b>	<b>19.7</b>	<b>19.5</b>	<b>18.9</b>	<b>1.14</b>	<b>0.68</b>	<b>0.75</b>	<b>0.65</b>	<b>0.65</b>
Республика Саха (Якутия)	22.4	13.7	12.8	12.8	13.2	0.21	0.12	0.13	0.18	0.24
Камчатский край	43.0	36.6	33.4	36.4	35.4	0.16	0.15	0.14	0.08	0.17
Приморский край	26.6	18.4	17.6	18.7	19.0	1.15	1.02	1.37	1.19	1.21
Хабаровский край	29.2	29.1	24.2	22.5	21.4	2.29	0.67	0.28	0.07	0.11
Амурская область	31.5	21.7	22.3	21.7	17.6	0.21	0.19	0.16	0.12	0.12
Магаданская область	29.3	20.2	21.8	20.9	19.2	4.04	2.67	3.93	6.06	6.08
Сахалинская область	19.4	20.1	16.3	16.5	17.9	2.05	2.01	2.50	1.72	1.57
Еврейская авт.область	21.7	20.5	20.1	16.8	21.7	0.62	0.17	0.08	0.26	0.17
Чукотский автономный округ	17.9	19.5	17.5	13.8	9.7	0.68	0.27	0.68	1.73	0.15

Продолжение таблицы 14.

Субъекты Российской Федерации	Венозные осложнения					Болезни мочеполовой системы				
	2005	2008	2009	2010	2011	2005	2008	2009	2010	2011
<b>Российская Федерация</b>	<b>3.9</b>	<b>4.2</b>	<b>4.3</b>	<b>4.5</b>	<b>4.5</b>	<b>21.2</b>	<b>19.9</b>	<b>19.0</b>	<b>19.2</b>	<b>18.8</b>
<b>Центральный федеральный округ</b>	<b>4.1</b>	<b>3.9</b>	<b>3.9</b>	<b>4.2</b>	<b>4.4</b>	<b>17.3</b>	<b>16.9</b>	<b>17.0</b>	<b>17.2</b>	<b>17.0</b>
Белгородская область	2.7	2.9	4.0	3.8	4.1	12.1	10.0	23.5	26.1	28.2
Брянская область	3.0	2.9	2.5	3.1	2.7	28.3	28.9	29.7	29.5	27.6
Владимирская область	2.8	3.1	3.1	4.0	3.5	23.2	16.5	16.6	18.2	19.7
Воронежская область	3.3	3.4	3.1	3.5	3.5	18.1	15.0	13.5	13.9	14.5
Ивановская область	3.4	3.5	3.4	4.4	3.6	15.3	20.8	14.0	12.1	12.7
Калужская область	2.4	2.6	2.7	2.8	2.8	32.9	36.3	35.8	41.8	46.4
Костромская область	2.8	3.4	3.1	3.8	3.4	18.1	17.9	18.3	16.2	15.7
Курская область	2.6	3.4	3.4	3.2	3.4	22.2	15.4	21.9	15.6	14.2
Липецкая область	2.1	2.3	2.1	2.2	2.1	33.8	27.8	20.3	17.5	18.0
Московская область	6.3	3.8	4.2	4.1	4.3	15.6	16.5	17.0	16.5	16.2
Орловская область	3.3	3.8	3.3	4.4	4.5	20.8	25.7	15.4	17.4	18.1
Рязанская область	1.1	1.6	1.4	1.9	2.7	21.7	19.9	18.3	17.7	18.8
Смоленская область	2.4	2.0	1.7	1.9	3.0	13.5	15.3	15.2	22.3	13.9
Тамбовская область	2.6	2.1	2.4	3.0	3.0	10.9	13.6	14.1	14.2	13.6
Тверская область	4.8	5.0	5.0	5.5	6.1	17.3	16.8	21.1	19.8	20.3
Тульская область	2.5	2.4	2.7	2.3	2.2	16.6	15.3	13.6	14.8	14.4
Ярославская область	2.6	3.2	3.2	3.2	3.6	24.0	21.9	22.9	23.4	20.6
гор. Москва	5.1	5.8	5.6	5.9	6.1	12.1	12.6	12.3	13.0	12.8
<b>Северо-Западный федеральный округ</b>	<b>4.3</b>	<b>5.0</b>	<b>5.3</b>	<b>5.8</b>	<b>6.0</b>	<b>24.9</b>	<b>22.7</b>	<b>23.8</b>	<b>24.6</b>	<b>25.5</b>
Республика Карелия	5.4	5.0	5.3	5.9	6.7	29.5	32.6	30.8	30.1	31.6
Республика Коми	3.9	4.9	4.7	5.3	4.6	23.2	27.9	25.8	26.5	23.9
Архангельская область	4.0	4.2	4.6	5.0	5.2	36.9	36.1	47.5	52.7	57.8
Ненецкий автономный округ	3.8	3.4	5.0	5.5	6.1	73.9	20.1	51.9	63.0	59.0
Вологодская область	2.2	2.5	3.8	2.6	2.7	20.9	18.4	17.7	18.6	20.6
Калининградская область	2.8	2.5	1.9	2.9	3.0	14.3	9.0	10.5	14.7	10.5
Ленинградская область	2.8	2.9	3.2	3.2	3.9	27.3	29.3	27.6	27.4	31.6
Мурманская область	2.0	2.4	2.5	3.1	3.0	14.1	14.3	13.7	13.0	14.2
Новгородская область	2.0	2.2	2.0	2.8	2.5	25.2	20.8	21.8	20.7	15.6
Псковская область	1.3	2.5	3.0	2.7	2.6	29.1	34.0	35.0	29.7	36.8
гор. Санкт - Петербург	7.2	8.8	8.7	9.6	9.8	24.7	17.9	19.3	20.0	20.6
<b>Южный федеральный округ</b>	<b>3.3</b>	<b>4.1</b>	<b>4.2</b>	<b>4.2</b>	<b>4.6</b>	<b>21.2</b>	<b>20.6</b>	<b>20.4</b>	<b>20.3</b>	<b>20.2</b>
Республика Адыгея	4.1	5.6	4.2	4.9	4.6	32.2	38.6	22.8	30.3	32.7
Республика Калмыкия	3.9	4.0	3.9	2.3	2.9	10.2	9.4	8.9	9.6	8.0
Краснодарский край	2.9	3.6	3.3	3.3	3.9	19.4	19.1	18.2	19.6	18.8
Астраханская область	3.9	4.7	5.3	5.2	5.9	13.7	13.0	13.2	12.7	12.8
Волгоградская область	4.6	6.0	6.3	6.5	6.8	22.8	20.2	21.5	19.9	21.7
Ростовская область	2.7	3.1	3.9	3.7	4.1	24.5	23.8	25.6	23.6	22.9
<b>Северо-Кавказский федеральный округ</b>	<b>7.7</b>	<b>7.1</b>	<b>7.7</b>	<b>7.5</b>	<b>6.7</b>	<b>14.3</b>	<b>12.1</b>	<b>12.5</b>	<b>13.2</b>	<b>11.9</b>
Республика Дагестан	4.4	4.4	4.7	4.7	4.6	11.6	10.0	9.9	10.7	9.9
Республика Ингушетия	23.4	20.4	23.0	20.9	12.2	17.5	19.0	19.0	18.2	15.9
Кабардино-Балкарская Респ.	5.8	6.7	5.8	6.4	5.6	18.5	18.9	18.6	18.6	16.0
Карачаево-Черкесская Респ.	5.5	6.3	5.9	7.1	6.5	15.3	12.7	11.8	13.4	13.1
Р. Северная Осетия - Алания	6.3	6.1	5.8	6.0	5.8	18.7	15.2	16.3	16.4	16.9
Чеченская Республика	15.6	9.7	12.1	10.7	10.4	12.7	6.6	8.3	10.9	7.8
Ставропольский край	4.9	5.4	5.7	5.9	5.5	16.7	16.0	16.5	15.6	15.1

Продолжение таблицы 14.

Субъекты Российской Федерации	Венозные осложнения					Болезни мочеполовой системы				
	2005	2008	2009	2010	2011	2005	2008	2009	2010	2011
<b>Приволжский федеральный округ</b>	<b>3.5</b>	<b>3.6</b>	<b>3.6</b>	<b>3.7</b>	<b>3.7</b>	<b>24.3</b>	<b>22.9</b>	<b>22.5</b>	<b>22.5</b>	<b>21.8</b>
Республика Башкортостан	4.7	4.1	4.1	4.2	4.5	18.4	15.7	15.8	15.5	14.5
Республика Марий Эл	4.6	5.3	4.9	4.8	5.0	24.0	24.3	41.8	33.7	39.8
Республика Мордовия	2.7	3.3	3.1	2.7	3.9	18.4	18.1	16.3	15.4	18.1
Республика Татарстан	3.2	3.2	3.2	3.3	3.3	19.8	18.9	17.8	16.5	16.1
Удмуртская Республика	3.3	4.0	4.3	4.6	5.1	54.4	48.6	48.2	51.7	52.8
Чувашская Республика	4.6	5.0	4.2	3.8	2.7	23.9	28.8	25.3	26.4	20.7
Пермский край	3.3	3.3	3.5	3.3	3.4	20.7	19.0	19.2	15.4	14.6
Кировская область	4.1	4.6	5.5	5.9	5.3	17.9	14.0	15.9	13.6	13.4
Нижегородская область	3.8	4.6	4.8	4.9	4.9	25.2	20.4	19.8	20.9	20.7
Оренбургская область	2.4	2.6	2.3	2.8	3.0	40.2	38.1	33.6	38.9	37.5
Пензенская область	2.7	3.2	2.3	2.4	2.1	29.1	27.7	23.1	24.7	23.0
Самарская область	3.1	2.1	2.4	2.3	1.9	22.0	20.3	19.7	19.7	17.6
Саратовская область	2.7	3.5	2.9	3.7	3.4	13.7	20.5	21.2	23.1	21.6
Ульяновская область	3.3	3.7	3.7	3.7	4.3	24.8	21.5	20.4	19.2	19.1
<b>Уральский федеральный округ</b>	<b>3.8</b>	<b>3.9</b>	<b>3.9</b>	<b>4.4</b>	<b>4.0</b>	<b>20.4</b>	<b>22.2</b>	<b>16.1</b>	<b>18.1</b>	<b>17.5</b>
Курганская область	2.0	2.0	2.0	2.1	1.7	9.1	12.4	13.4	11.7	8.9
Свердловская область	4.9	5.0	5.3	6.7	5.6	23.7	22.4	16.0	17.1	15.6
Тюменская область	3.3	3.1	3.0	3.1	3.1	23.7	18.2	17.5	17.8	17.5
Ханты-Мансийский авт. округ	3.0	2.8	2.7	3.4	3.3	26.1	21.6	21.3	22.1	22.6
Ямало-Ненецкий авт. округ	4.3	5.2	5.0	4.3	4.6	22.5	23.0	22.1	22.0	21.7
Челябинская область	3.2	3.8	3.7	3.6	3.5	14.9	30.3	15.1	21.5	22.6
<b>Сибирский федеральный округ</b>	<b>3.7</b>	<b>3.9</b>	<b>4.1</b>	<b>4.3</b>	<b>4.4</b>	<b>22.0</b>	<b>20.4</b>	<b>19.4</b>	<b>18.0</b>	<b>17.8</b>
Республика Алтай	2.0	2.7	2.3	3.0	3.3	16.2	11.7	11.3	11.4	13.5
Республика Бурятия	2.7	2.7	2.8	2.9	2.8	25.0	22.8	21.4	18.6	17.8
Республика Тыва	0.8	1.2	1.2	1.1	1.6	17.3	18.6	17.8	21.1	31.3
Республика Хакасия	4.1	3.8	4.0	4.0	3.9	30.7	26.1	15.9	15.8	14.1
Алтайский край	5.0	6.3	6.7	6.9	7.5	25.0	26.1	25.1	23.0	22.6
Забайкальский край	4.1	3.7	3.7	3.9	3.0	21.0	18.0	17.7	17.3	13.8
Красноярский край	2.7	3.4	4.2	4.5	4.9	13.2	13.0	13.0	12.5	12.2
Иркутская область	2.5	2.1	2.4	2.4	2.7	20.3	17.3	16.2	14.2	14.1
Кемеровская область	3.1	3.0	3.3	3.5	3.4	16.7	17.1	15.8	13.2	14.5
Новосибирская область	5.6	5.7	5.6	5.8	5.9	36.8	33.7	31.2	31.2	29.1
Омская область	4.8	5.3	4.9	5.4	5.4	19.3	16.3	16.5	16.3	16.6
Томская область	3.0	2.7	3.3	3.5	4.1	20.7	20.6	22.5	16.5	14.5
<b>Дальневосточный федеральный округ</b>	<b>2.8</b>	<b>3.3</b>	<b>3.1</b>	<b>3.1</b>	<b>3.2</b>	<b>25.7</b>	<b>21.6</b>	<b>19.4</b>	<b>18.5</b>	<b>19.7</b>
Республика Саха (Якутия)	3.3	2.7	2.7	2.3	2.3	35.5	28.5	30.2	25.5	30.1
Камчатский край	3.3	4.0	3.5	4.1	4.8	21.8	23.0	22.3	26.3	24.7
Приморский край	2.6	4.1	3.0	2.9	3.0	21.4	18.9	12.6	14.9	16.0
Хабаровский край	2.3	2.4	2.6	3.4	3.2	17.5	14.6	14.5	13.3	12.8
Амурская область	3.2	2.9	3.3	3.2	3.1	41.0	28.9	21.4	18.7	20.7
Магаданская область	4.5	5.6	4.4	0.8	0.4	22.5	23.1	22.7	11.5	11.5
Сахалинская область	2.3	4.0	3.8	4.4	6.7	12.7	17.3	22.0	22.5	20.7
Еврейская авт. область	1.9	2.7	3.0	3.2	3.3	28.0	16.0	15.8	17.1	17.3
Чукотский автономный округ	6.5	8.5	8.9	5.6	6.6	35.1	42.1	31.8	36.4	29.1

Продолжение таблицы 14.

Субъекты Российской Федерации	Угроза прерывания беременности в сроки			Резус-иммунизация и др. формы иммунизации	Патологическое состояние плода	из них плацентарная недостаточность
	до 22 нед.	22-27 нед.	28-37 нед.			
<b>Российская Федерация</b>	<b>19.5</b>	<b>9.2</b>	<b>8.1</b>	<b>1.6</b>	<b>16.6</b>	<b>10.4</b>
<b>Центральный федеральный округ</b>	<b>19.9</b>	<b>9.3</b>	<b>7.1</b>	<b>0.7</b>	<b>13.4</b>	<b>8.9</b>
Белгородская область	7.4	5.5	5.2	0.1	6.3	3.7
Брянская область	28.1	11.1	7.7	1.7	22.7	15.7
Владимирская область	23.5	12.8	9.6	0.5	9.5	7.4
Воронежская область	19.5	9.6	7.9	0.2	28.0	21.8
Ивановская область	19.5	10.2	7.6	1.6	23.1	17.7
Калужская область	27.6	10.2	10.7	0.7	22.2	16.4
Костромская область	18.7	5.3	4.7	0.2	7.8	5.9
Курская область	23.8	15.2	9.1	1.6	10.6	6.2
Липецкая область	18.3	6.1	6.1	0.3	23.5	12.3
Московская область	23.2	10.5	7.1	1.1	11.6	8.0
Орловская область	25.6	9.8	8.5	0.3	18.4	14.8
Рязанская область	15.2	10.9	7.0	2.0	17.7	9.4
Смоленская область	24.1	12.6	12.1	0.7	13.9	9.0
Тамбовская область	28.6	14.1	12.4	0.1	26.2	22.8
Тверская область	21.3	8.4	7.2	1.6	11.4	6.5
Тульская область	21.0	7.5	6.4	1.2	15.1	10.5
Ярославская область	15.6	2.3	3.0	0.2	1.7	1.2
гор. Москва	16.4	8.6	6.3	0.2	9.7	4.8
<b>Северо-Западный федеральный округ</b>	<b>23.2</b>	<b>8.9</b>	<b>8.3</b>	<b>2.1</b>	<b>10.2</b>	<b>6.5</b>
Республика Карелия	23.6	9.3	10.2	0.8	10.1	5.2
Республика Коми	15.1	7.6	11.9	7.7	18.5	14.5
Архангельская область	26.2	9.8	11.1	3.0	16.2	10.0
Ненецкий автономный округ	27.0	9.9	10.7	0.6	3.4	3.2
Вологодская область	18.8	5.1	6.2	0.8	5.5	3.3
Калининградская область	28.9	12.0	10.1	0.4	6.7	3.2
Ленинградская область	31.9	11.8	9.3	2.7	11.9	6.9
Мурманская область	38.6	12.2	13.2	2.6	10.0	6.7
Новгородская область	20.1	8.0	8.6	2.6	7.5	6.2
Псковская область	24.2	8.5	7.0	3.9	11.0	4.0
гор. Санкт - Петербург	20.1	8.4	6.0	1.1	8.6	5.8
<b>Южный федеральный округ</b>	<b>21.5</b>	<b>10.6</b>	<b>9.6</b>	<b>2.6</b>	<b>21.3</b>	<b>14.3</b>
Республика Адыгея	26.2	17.1	16.6	5.4	24.4	15.1
Республика Калмыкия	20.2	7.5	9.0	0.2	26.4	18.4
Краснодарский край	21.0	10.4	8.8	1.7	20.8	15.5
Астраханская область	21.2	10.2	9.0	0.1	19.6	12.4
Волгоградская область	25.3	13.0	12.0	1.1	11.5	5.7
Ростовская область	19.6	9.1	8.7	5.5	27.8	17.9
<b>Северо-Кавказский федеральный округ</b>	<b>16.3</b>	<b>9.6</b>	<b>9.7</b>	<b>3.5</b>	<b>10.8</b>	<b>6.7</b>
Республика Дагестан	13.6	8.2	8.8	5.1	6.9	3.7
Республика Ингушетия	16.4	11.5	10.1	3.8	16.0	8.5
Кабардино-Балкарская Респ.	16.2	12.6	9.4	2.0	7.6	6.8
Карачаево-Черкесская Респ.	18.5	7.6	10.4	1.0	14.2	2.7
Р. Северная Осетия - Алания	15.1	7.8	7.3	10.0	15.1	8.5
Чеченская Республика	17.3	11.1	10.4	0.7	9.2	6.9
Ставропольский край	19.9	9.5	11.0	2.8	16.9	11.2

Продолжение таблицы 14.

Субъекты Российской Федерации	Угроза прерывания беременности в сроки			Резус-иммунизация и др. формы изоиммунизации	Патологическое состояние плода	из них плацентарная недостаточность
	до 22 нед.	22-27 нед.	28-37 нед.			
<b>Приволжский федеральный округ</b>	<b>19.9</b>	<b>8.6</b>	<b>7.6</b>	<b>1.5</b>	<b>14.8</b>	<b>9.1</b>
Республика Башкортостан	14.5	8.6	7.5	0.3	19.1	12.1
Республика Марий Эл	18.5	8.4	7.7	5.1	10.0	3.3
Республика Мордовия	21.7	9.8	7.2	0.7	16.1	11.6
Республика Татарстан	16.7	8.1	7.4	1.7	12.6	8.2
Удмуртская Республика	32.3	13.8	10.4	3.3	17.0	7.4
Чувашская Республика	19.8	7.3	7.8	0.1	11.3	7.1
Пермский край	17.8	7.2	7.0	2.5	14.2	9.8
Кировская область	23.1	6.7	7.9	2.4	11.2	5.1
Нижегородская область	16.0	6.0	5.2	2.8	11.7	6.8
Оренбургская область	23.1	11.4	9.7	0.3	18.1	8.5
Пензенская область	13.4	6.4	5.4	0.3	9.1	3.6
Самарская область	24.5	4.7	5.2	0.6	5.8	3.3
Саратовская область	24.2	13.5	10.4	0.3	17.4	13.8
Ульяновская область	25.0	12.4	9.4	2.8	37.8	27.5
<b>Уральский федеральный округ</b>	<b>17.3</b>	<b>9.0</b>	<b>8.8</b>	<b>1.3</b>	<b>24.2</b>	<b>14.1</b>
Курганская область	15.5	5.2	7.3	0.5	24.7	15.9
Свердловская область	18.7	7.1	9.3	1.3	22.5	13.6
Тюменская область	16.7	7.9	6.9	1.9	17.7	12.4
Ханты-Мансийский авт. округ	15.4	7.3	6.6	3.2	19.0	11.2
Ямало-Ненецкий авт. округ	30.5	10.8	11.9	2.5	25.1	18.6
Челябинская область	16.4	14.0	10.9	0.8	34.5	16.4
<b>Сибирский федеральный округ</b>	<b>18.4</b>	<b>9.2</b>	<b>7.8</b>	<b>1.5</b>	<b>21.0</b>	<b>12.5</b>
Республика Алтай	17.6	8.1	8.1	3.3	18.0	13.6
Республика Бурятия	11.1	5.2	6.6	1.6	32.2	19.7
Республика Тыва	11.5	11.3	14.8	0.4	18.8	13.2
Республика Хакасия	19.6	9.1	8.7	0.2	32.2	20.6
Алтайский край	25.4	15.2	10.3	0.5	22.6	10.6
Забайкальский край	5.5	2.8	3.5	0.2	13.8	9.2
Красноярский край	20.2	7.3	8.1	1.7	15.5	7.8
Иркутская область	18.9	7.6	8.4	1.1	11.2	6.6
Кемеровская область	18.0	10.1	7.1	3.5	33.5	20.2
Новосибирская область	20.9	10.5	8.1	0.3	26.1	17.1
Омская область	19.4	8.7	5.2	2.1	15.6	10.6
Томская область	19.3	11.3	8.7	3.6	14.6	8.0
<b>Дальневосточный федеральный округ</b>	<b>19.8</b>	<b>9.4</b>	<b>8.3</b>	<b>1.5</b>	<b>23.1</b>	<b>15.4</b>
Республика Саха (Якутия)	19.9	8.8	7.2	0.2	19.6	10.4
Камчатский край	23.9	14.2	8.8	0.3	47.8	34.4
Приморский край	18.2	8.0	7.0	1.1	16.4	12.3
Хабаровский край	16.7	8.8	7.5	2.3	18.9	11.0
Амурская область	21.2	11.9	12.7	1.6	40.2	29.7
Магаданская область	22.8	8.6	7.8	5.7	28.8	18.2
Сахалинская область	31.0	9.4	9.4	5.0	17.0	10.9
Еврейская авт. область	16.5	10.7	9.0	0.4	24.3	17.1
Чукотский автономный округ	20.2	7.6	9.3	1.8	14.1	7.5

Продолжение таблицы 14.

Субъекты Российской Федерации	Сахарный диабет					Анемия				
	2005	2008	2009	2010	2011	2005	2008	2009	2010	2011
<b>Российская Федерация</b>	<b>0.16</b>	<b>0.25</b>	<b>0.27</b>	<b>0.36</b>	<b>0.42</b>	<b>41.5</b>	<b>37.5</b>	<b>35.3</b>	<b>34.7</b>	<b>34.1</b>
<b>Центральный федеральный округ</b>	<b>0.18</b>	<b>0.34</b>	<b>0.37</b>	<b>0.48</b>	<b>0.54</b>	<b>36.0</b>	<b>31.7</b>	<b>29.7</b>	<b>30.3</b>	<b>30.1</b>
Белгородская область	0.11	0.14	0.17	0.37	0.31	54.5	40.2	39.9	38.6	38.3
Брянская область	0.11	0.11	0.13	0.38	0.34	40.6	31.3	31.3	30.7	30.2
Владимирская область	0.09	0.31	0.20	0.24	0.19	50.0	40.8	40.9	39.7	40.1
Воронежская область	0.07	0.11	0.18	0.19	0.20	39.9	33.8	31.2	30.0	30.2
Ивановская область	0.10	0.15	0.20	0.17	0.26	40.8	33.6	31.4	31.9	29.3
Калужская область	0.13	0.20	0.28	1.08	0.54	42.6	43.9	42.0	43.5	42.1
Костромская область	0.13	0.09	0.19	0.37	0.39	40.5	36.4	34.8	37.4	36.3
Курская область	0.15	0.13	0.17	0.20	0.15	35.7	28.8	24.6	22.5	22.9
Липецкая область	0.12	0.16	0.14	0.21	0.21	36.9	24.4	21.5	18.9	17.2
Московская область	0.27	0.48	0.59	0.72	0.81	36.7	34.4	33.3	33.7	34.6
Орловская область	0.22	0.16	0.22	0.21	0.18	26.8	33.9	29.9	29.9	32.3
Рязанская область	0.08	0.11	0.12	0.16	0.55	28.0	27.0	26.8	32.1	28.5
Смоленская область	0.14	0.24	0.37	0.36	0.82	42.7	38.6	37.3	41.3	39.2
Тамбовская область	0.21	0.23	0.19	0.19	0.21	53.6	43.2	39.6	39.6	38.9
Тверская область	0.22	0.34	0.51	0.35	0.29	37.5	38.4	36.4	38.6	40.6
Тульская область	0.07	1.30	0.22	0.40	0.57	36.2	29.3	24.5	27.2	23.1
Ярославская область	0.20	0.20	0.27	0.26	0.29	25.1	21.6	19.7	21.1	21.4
гор. Москва	0.22	0.43	0.51	0.66	0.72	27.2	24.9	22.6	24.0	23.9
<b>Северо-Западный федеральный округ</b>	<b>0.28</b>	<b>0.37</b>	<b>0.51</b>	<b>0.56</b>	<b>0.60</b>	<b>38.3</b>	<b>35.3</b>	<b>33.8</b>	<b>31.1</b>	<b>31.8</b>
Республика Карелия	0.56	0.40	0.52	0.70	0.83	33.7	22.6	18.8	19.6	17.8
Республика Коми	0.21	0.34	0.52	0.94	0.67	46.1	44.1	44.6	46.2	49.0
Архангельская область	0.19	0.34	0.50	0.69	0.62	53.8	49.0	48.9	43.4	43.9
Ненецкий автономный округ	0.38	0.00	0.15	0.15	0.15	36.2	31.9	34.8	27.3	33.8
Вологодская область	0.13	0.19	0.20	0.14	0.24	33.5	28.9	27.7	24.1	26.5
Калининградская область	0.16	0.13	0.21	0.26	0.28	37.4	49.6	36.9	39.1	37.2
Ленинградская область	0.39	0.42	0.52	0.44	0.69	43.8	36.2	36.4	32.6	33.5
Мурманская область	0.17	0.23	0.24	0.44	0.34	36.4	30.2	30.1	26.8	27.8
Новгородская область	0.07	0.27	0.14	0.23	0.14	36.1	34.4	34.0	34.6	33.4
Псковская область	0.14	0.14	0.40	0.13	0.18	40.2	35.1	35.0	34.6	35.3
гор. Санкт - Петербург	0.41	0.56	0.79	0.74	0.85	31.9	30.4	30.1	26.0	26.7
<b>Южный федеральный округ</b>	<b>0.12</b>	<b>0.16</b>	<b>0.20</b>	<b>0.27</b>	<b>0.39</b>	<b>38.7</b>	<b>36.9</b>	<b>34.7</b>	<b>34.5</b>	<b>34.6</b>
Республика Адыгея	0.07	0.09	0.06	0.13	0.19	39.9	36.5	26.4	27.3	26.6
Республика Калмыкия	0.03	0.12	0.08	0.09	0.13	49.4	49.4	53.0	40.2	49.7
Краснодарский край	0.10	0.15	0.24	0.37	0.52	33.2	33.8	32.2	31.4	32.1
Астраханская область	0.07	0.19	0.19	0.20	0.22	42.6	33.4	32.2	31.8	28.6
Волгоградская область	0.08	0.19	0.16	0.16	0.25	46.8	41.3	37.6	36.4	35.0
Ростовская область	0.19	0.17	0.18	0.27	0.39	38.3	38.3	36.4	38.8	39.3
<b>Северо-Кавказский федеральный округ</b>	<b>0.05</b>	<b>0.08</b>	<b>0.12</b>	<b>0.21</b>	<b>0.10</b>	<b>57.4</b>	<b>51.1</b>	<b>52.8</b>	<b>50.1</b>	<b>48.1</b>
Республика Дагестан	0.01	0.08	0.04	0.04	0.03	65.6	56.0	53.0	52.4	50.1
Республика Ингушетия	0.10	0.08	0.06	0.08	0.08	80.9	65.4	63.5	52.8	52.5
Кабардино-Балкарская Респ.	0.01	0.05	0.07	1.31	0.10	39.9	34.5	33.5	30.1	28.1
Карачаево-Черкесская Респ.	0.20	0.11	0.10	0.13	0.16	40.6	35.2	34.7	32.3	26.6
Р. Северная Осетия - Алания	0.09	0.12	0.17	0.19	0.09	42.3	39.9	36.4	34.7	35.9
Чеченская Республика	0.03	0.01	0.21	0.03	0.02	77.8	66.3	79.3	74.4	72.7
Ставропольский край	0.07	0.16	0.19	0.37	0.28	35.5	36.5	37.1	34.2	32.4

Продолжение таблицы 14.

Субъекты Российской Федерации	Сахарный диабет					Анемия				
	2005	2008	2009	2010	2011	2005	2008	2009	2010	2011
<b>Приволжский федеральный округ</b>	<b>0.14</b>	<b>0.15</b>	<b>0.17</b>	<b>0.22</b>	<b>0.26</b>	<b>46.1</b>	<b>40.6</b>	<b>37.9</b>	<b>37.7</b>	<b>36.7</b>
Республика Башкортостан	0.06	0.11	0.10	0.12	0.13	52.7	47.0	45.1	45.5	43.4
Республика Марий Эл	0.04	0.13	0.12	0.35	0.17	57.5	58.9	54.4	50.8	51.4
Республика Мордовия	0.11	0.03	0.18	0.21	0.17	42.9	42.0	37.3	38.2	39.7
Республика Татарстан	0.13	0.10	0.16	0.29	0.21	46.0	38.7	36.2	33.9	32.5
Удмуртская Республика	0.11	0.12	0.14	0.21	0.15	41.9	38.9	38.5	42.8	42.6
Чувашская Республика	0.16	0.06	0.18	0.25	0.29	43.2	44.8	37.7	34.1	31.9
Пермский край	0.13	0.12	0.19	0.18	0.69	44.9	40.0	36.1	34.4	34.4
Кировская область	0.12	0.25	0.32	0.45	0.53	40.5	39.4	37.4	35.0	31.5
Нижегородская область	0.09	0.22	0.17	0.26	0.26	47.7	37.9	36.4	39.2	38.8
Оренбургская область	0.12	0.14	0.18	0.19	0.19	52.3	44.0	41.5	45.6	44.5
Пензенская область	0.10	0.14	0.19	0.26	0.28	47.2	40.3	38.0	34.5	33.5
Самарская область	0.26	0.24	0.21	0.20	0.26	43.2	31.3	29.4	27.2	26.3
Саратовская область	0.12	0.20	0.13	0.12	0.18	39.0	39.8	35.5	36.3	35.9
Ульяновская область	0.54	0.19	0.26	0.29	0.24	40.0	33.2	29.0	28.6	28.4
<b>Уральский федеральный округ</b>	<b>0.17</b>	<b>0.48</b>	<b>0.30</b>	<b>0.39</b>	<b>0.69</b>	<b>42.1</b>	<b>36.3</b>	<b>34.4</b>	<b>34.0</b>	<b>32.7</b>
Курганская область	0.18	0.25	0.16	0.27	0.43	33.6	31.0	30.1	29.9	27.7
Свердловская область	0.14	0.91	0.30	0.37	0.98	38.7	31.2	32.2	32.1	30.2
Тюменская область	0.25	0.32	0.42	0.56	0.69	44.1	37.1	33.7	34.0	34.7
Ханты-Мансийский авт.округ	0.39	0.45	0.61	0.81	0.98	41.1	29.6	27.8	29.1	30.5
Ямало-Ненецкий авт.округ	0.11	0.36	0.43	0.61	0.94	49.5	42.4	45.8	50.1	49.5
Челябинская область	0.11	0.21	0.19	0.22	0.33	46.7	43.5	39.6	37.6	35.5
<b>Сибирский федеральный округ</b>	<b>0.15</b>	<b>0.22</b>	<b>0.26</b>	<b>0.35</b>	<b>0.41</b>	<b>40.8</b>	<b>35.9</b>	<b>31.9</b>	<b>31.0</b>	<b>29.8</b>
Республика Алтай	0.06	0.07	0.14	0.21	0.15	69.0	40.2	38.6	44.0	43.2
Республика Бурятия	0.04	0.23	0.19	0.16	0.30	41.9	31.9	31.2	33.5	34.8
Республика Тыва	0.02	0.05	0.08	0.09	0.10	38.3	38.2	37.4	42.6	41.4
Республика Хакасия	0.08	0.21	0.18	0.18	0.16	33.1	26.4	24.7	24.0	25.8
Алтайский край	0.41	0.51	0.79	0.87	0.93	50.5	48.7	39.4	39.5	37.1
Забайкальский край	0.08	0.09	0.11	0.17	0.16	36.9	28.3	23.3	22.7	21.5
Красноярский край	0.15	0.21	0.17	0.26	0.44	32.7	28.3	26.3	26.5	25.4
Иркутская область	0.10	0.17	0.21	0.51	0.31	37.4	31.7	26.4	23.5	23.9
Кемеровская область	0.08	0.13	0.12	0.16	0.16	50.6	46.6	40.4	38.0	36.9
Новосибирская область	0.23	0.25	0.36	0.47	0.90	37.2	34.1	33.0	30.8	27.2
Омская область	0.09	0.11	0.12	0.16	0.15	36.6	33.2	32.4	29.5	29.2
Томская область	0.19	0.31	0.28	0.30	0.28	40.4	35.4	27.3	27.0	24.8
<b>Дальневосточный федеральный округ</b>	<b>0.14</b>	<b>0.16</b>	<b>0.24</b>	<b>0.40</b>	<b>0.45</b>	<b>43.0</b>	<b>36.9</b>	<b>34.6</b>	<b>33.9</b>	<b>32.5</b>
Республика Саха (Якутия)	0.15	0.14	0.20	0.22	0.34	53.4	45.5	44.0	44.8	43.7
Камчатский край	0.21	0.10	0.17	0.43	0.20	41.6	48.9	45.8	44.5	37.8
Приморский край	0.13	0.24	0.25	0.26	0.44	39.4	27.7	22.1	22.3	20.7
Хабаровский край	0.13	0.17	0.19	0.33	0.31	38.5	37.2	36.5	30.8	31.6
Амурская область	0.19	0.05	0.31	0.52	0.24	42.5	37.2	33.8	35.7	34.9
Магаданская область	0.11	0.22	0.25	3.81	4.99	39.9	35.6	34.0	35.0	28.8
Сахалинская область	0.06	0.19	0.38	0.47	0.49	43.1	33.9	40.2	41.2	35.4
Еврейская авт.область	0.11	0.12	0.08	0.13	0.37	48.0	36.0	31.7	33.2	33.9
Чукотский автономный округ	0.13	0.26	0.14	0.14	0.15	43.0	53.9	54.4	50.6	48.9

Продолжение таблицы 14.

Субъекты Российской Федерации	Болезни щитовидной железы					Болезни системы кровообращения				
	2005	2008	2009	2010	2011	2005	2008	2009	2010	2011
<b>Российская Федерация</b>	<b>8.27</b>	<b>6.82</b>	<b>6.38</b>	<b>6.15</b>	<b>5.77</b>	<b>10.62</b>	<b>10.49</b>	<b>10.31</b>	<b>10.37</b>	<b>9.88</b>
<b>Центральный федеральный округ</b>	<b>5.95</b>	<b>5.41</b>	<b>5.06</b>	<b>5.38</b>	<b>4.95</b>	<b>10.71</b>	<b>10.30</b>	<b>9.89</b>	<b>9.97</b>	<b>9.43</b>
Белгородская область	12.33	8.48	8.32	8.36	6.64	12.37	10.15	11.63	5.89	4.59
Брянская область	15.10	12.96	12.10	13.94	11.63	5.21	6.67	6.42	6.89	7.02
Владимирская область	8.91	6.90	7.90	8.98	7.16	8.94	10.18	8.72	8.00	8.91
Воронежская область	4.72	4.04	2.88	2.78	2.86	12.03	12.23	10.35	11.21	12.33
Ивановская область	8.66	6.04	5.44	4.76	4.48	8.09	5.76	6.45	7.07	9.39
Калужская область	2.71	2.48	2.63	1.87	2.13	6.52	7.04	5.38	5.56	5.16
Костромская область	3.24	3.44	2.69	2.71	2.67	9.50	16.08	14.89	15.63	16.90
Курская область	13.74	10.15	8.31	8.76	8.13	5.26	9.47	9.98	9.79	10.41
Липецкая область	7.67	4.94	3.67	3.08	2.70	21.11	8.90	7.82	6.72	4.61
Московская область	3.49	2.80	2.99	3.10	3.04	10.63	10.15	9.79	9.94	9.25
Орловская область	12.33	11.13	8.95	10.86	8.74	13.87	10.65	7.62	10.76	10.76
Рязанская область	6.30	5.66	5.57	5.17	4.24	11.53	10.94	10.09	10.03	9.40
Смоленская область	5.10	7.84	5.47	4.99	4.56	14.85	15.92	15.52	18.15	19.29
Тамбовская область	3.18	3.54	3.25	4.33	3.76	8.21	5.11	7.73	7.83	7.95
Тверская область	3.01	2.71	2.92	4.52	3.19	7.37	9.65	9.51	14.45	9.05
Тульская область	5.99	3.58	3.14	3.58	3.25	11.32	11.88	10.61	11.78	9.33
Ярославская область	8.56	6.71	5.42	4.67	4.38	9.83	7.47	6.12	5.73	5.13
гор. Москва	3.93	5.34	5.47	6.03	6.18	11.42	11.44	11.19	10.77	10.09
<b>Северо-Западный федеральный округ</b>	<b>7.97</b>	<b>6.93</b>	<b>6.81</b>	<b>6.66</b>	<b>6.62</b>	<b>11.85</b>	<b>11.81</b>	<b>12.25</b>	<b>11.51</b>	<b>11.59</b>
Республика Карелия	10.48	8.27	7.65	7.13	7.23	8.42	7.66	7.26	8.85	9.07
Республика Коми	15.06	14.17	11.69	10.88	13.81	8.14	9.33	15.38	7.93	9.14
Архангельская область	8.43	5.79	6.28	6.04	7.07	11.41	12.38	14.60	14.87	14.55
Ненецкий автономный округ	13.64	16.19	14.51	16.69	15.48	9.66	9.75	11.32	8.56	10.32
Вологодская область	7.25	6.26	7.54	6.72	5.73	7.23	6.84	5.92	5.20	5.40
Калининградская область	3.49	3.24	2.49	2.44	2.25	9.96	11.42	9.94	1332	11.52
Ленинградская область	7.84	6.11	6.37	5.92	6.24	10.64	11.00	10.21	9.12	12.20
Мурманская область	8.71	8.20	8.79	6.14	6.67	8.15	8.58	9.97	9.17	9.18
Новгородская область	7.60	5.45	6.19	4.03	4.07	9.73	7.59	8.09	5.78	6.50
Псковская область	5.86	3.27	3.27	2.34	2.51	4.46	5.96	6.16	5.11	6.45
гор. Санкт - Петербург	6.81	6.98	6.69	7.81	6.85	18.57	17.31	16.48	15.91	15.09
<b>Южный федеральный округ</b>	<b>5.52</b>	<b>4.60</b>	<b>4.63</b>	<b>4.31</b>	<b>4.25</b>	<b>11.68</b>	<b>13.56</b>	<b>13.87</b>	<b>14.45</b>	<b>13.65</b>
Республика Адыгея	18.64	9.02	8.79	9.43	7.43	13.54	22.57	17.72	22.13	19.04
Республика Калмыкия	1.19	1.62	1.50	0.97	0.83	11.20	10.57	12.02	11.13	8.90
Краснодарский край	5.53	4.75	4.78	4.08	4.11	9.43	9.51	9.66	10.41	9.85
Астраханская область	9.26	8.18	8.37	7.72	6.37	9.63	10.46	12.09	10.67	6.95
Волгоградская область	4.33	3.77	3.45	2.99	3.06	16.17	18.70	18.25	17.65	16.71
Ростовская область	4.07	3.60	3.85	4.10	4.43	12.11	15.85	17.25	18.56	18.71
<b>Северо-Кавказский федеральный округ</b>	<b>11.25</b>	<b>10.20</b>	<b>10.17</b>	<b>8.25</b>	<b>7.63</b>	<b>4.19</b>	<b>4.70</b>	<b>4.73</b>	<b>5.41</b>	<b>4.45</b>
Республика Дагестан	10.64	9.07	8.73	7.81	7.23	1.76	1.39	1.55	1.54	1.60
Республика Ингушетия	4.04	4.75	5.74	7.60	6.84	0.94	7.48	10.32	9.74	8.16
Кабардино-Балкарская Респ.	26.07	25.03	22.27	18.58	14.17	4.55	6.90	5.75	9.41	5.37
Карачаево-Черкесская Респ.	13.17	8.56	7.59	7.31	6.76	7.90	10.23	9.81	10.11	8.88
Р. Северная Осетия - Алания	6.94	6.50	6.53	6.56	6.45	9.60	7.97	8.44	7.93	8.91
Чеченская Республика	8.74	9.28	12.35	7.07	7.48	1.57	1.60	1.45	1.53	1.36
Ставропольский край	11.35	10.40	8.16	7.53	6.73	8.69	9.59	9.72	12.14	8.92



Продолжение таблицы 14.

Субъекты Российской Федерации	Болезни щитовидной железы					Болезни системы кровообращения				
	2005	2008	2009	2010	2011	2005	2008	2009	2010	2011
<b>Приволжский федеральный округ</b>	9.90	7.17	6.77	6.45	5.83	10.42	10.86	10.15	10.29	10.12
Республика Башкортостан	12.41	9.40	8.87	8.35	8.05	9.45	10.46	9.46	9.62	10.37
Республика Марий Эл	13.67	13.87	9.72	10.29	8.65	9.93	13.83	15.94	19.8	20.41
Республика Мордовия	8.52	5.17	4.80	4.54	3.73	23.81	26.07	22.96	23.31	24.68
Республика Татарстан	8.00	4.96	5.29	5.68	4.98	9.15	8.16	7.29	7.50	6.83
Удмуртская Республика	2.70	2.36	2.18	2.75	2.45	11.07	16.50	18.87	18.45	18.39
Чувашская Республика	34.30	21.34	20.26	18.67	13.38	14.06	19.11	12.99	13.84	14.75
Пермский край	5.30	2.69	2.39	2.18	2.00	11.13	9.03	9.48	8.37	7.54
Кировская область	10.15	7.88	6.93	6.68	7.41	6.20	5.60	3.96	4.44	3.69
Нижегородская область	10.46	7.10	6.88	5.83	5.07	10.99	11.24	10.21	11.29	10.54
Оренбургская область	3.53	3.09	2.98	3.09	4.26	9.32	8.70	7.75	7.81	7.94
Пензенская область	3.42	3.53	3.07	2.71	2.60	11.25	10.29	10.12	10.25	10.30
Самарская область	6.92	4.16	3.96	4.16	3.48	10.73	7.25	8.32	6.72	6.34
Саратовская область	15.38	12.43	12.29	10.85	10.22	8.04	11.93	9.75	11.35	10.84
Ульяновская область	12.24	12.38	10.52	10.19	8.50	12.09	13.20	12.91	12.77	12.05
<b>Уральский федеральный округ</b>	6.25	5.18	4.14	4.60	4.56	8.21	7.97	7.98	8.32	7.80
Курганская область	4.71	3.06	2.72	2.60	3.15	1.30	1.67	1.69	1.82	1.24
Свердловская область	5.62	5.59	4.00	4.80	4.11	10.56	10.49	11.06	11.21	9.86
Тюменская область	5.83	3.70	3.95	4.21	4.84	3.97	2.08	1.89	3.04	3.03
Ханты-Мансийский авт.округ	4.63	3.24	3.65	4.00	4.89	2.99	2.28	2.50	3.38	3.62
Ямало-Ненецкий авт.округ	5.66	3.68	3.73	3.21	3.88	3.13	3.26	2.04	5.54	4.96
Челябинская область	8.16	7.19	4.96	5.40	5.25	12.67	14.15	13.59	13.10	12.48
<b>Сибирский федеральный округ</b>	9.81	7.77	7.00	6.63	6.24	12.83	12.37	12.34	11.87	11.31
Республика Алтай	2.96	2.32	3.03	3.72	2.88	3.36	7.29	8.01	9.97	9.76
Республика Бурятия	13.51	10.38	8.68	8.35	7.54	9.26	7.04	6.88	6.84	7.90
Республика Тыва	7.71	7.09	4.24	3.19	2.64	3.86	3.56	3.37	4.38	4.14
Республика Хакасия	9.72	5.55	5.84	4.86	2.24	3.52	2.57	3.31	3.49	2.93
Алтайский край	12.20	12.25	12.60	11.37	11.46	27.78	29.76	30.16	27.33	25.43
Забайкальский край	5.93	4.23	4.10	3.85	3.51	8.96	6.59	6.51	6.70	5.93
Красноярский край	4.88	3.84	3.97	3.92	3.98	7.47	8.00	9.41	9.19	8.33
Иркутская область	16.43	9.43	7.11	5.57	5.17	7.48	5.65	5.98	6.03	5.77
Кемеровская область	15.48	11.88	10.57	10.67	10.71	13.75	13.66	13.11	12.15	11.01
Новосибирская область	5.84	5.45	5.24	5.59	4.89	15.96	15.84	14.19	14.30	15.58
Омская область	7.55	6.54	6.26	6.77	6.01	15.31	14.69	13.98	14.40	12.85
Томская область	5.23	5.42	2.96	3.16	3.52	12.32	12.30	12.61	9.92	9.60
<b>Дальневосточный федеральный округ</b>	11.60	9.52	8.84	8.83	8.27	12.54	11.24	11.06	11.30	11.20
Республика Саха (Якутия)	22.68	18.25	19.56	18.12	16.71	11.87	7.95	8.08	9.40	8.52
Камчатский край	2.05	2.01	2.51	1.84	2.06	19.23	22.44	24.55	25.46	24.71
Приморский край	4.36	2.55	2.31	2.27	2.24	13.11	12.57	9.59	7.83	8.21
Хабаровский край	6.88	5.39	4.86	4.40	4.62	8.06	11.99	12.26	10.13	11.31
Амурская область	27.75	24.20	18.90	20.90	17.92	23.38	15.14	15.63	20.80	19.08
Магаданская область	6.85	5.05	4.48	4.27	4.36	9.42	7.93	8.42	14.95	12.33
Сахалинская область	5.68	4.94	4.66	4.54	5.74	4.57	2.07	4.78	4.64	5.08
Еврейская авт.область	4.29	2.22	1.96	2.13	3.35	4.08	3.25	5.83	5.49	7.40
Чукотский автономный округ	4.91	4.12	6.22	4.32	3.08	5.58	8.24	8.43	5.18	5.23

Таблица 15. Родовспоможение в стационаре

Субъекты Российской Федерации	Общее число родов, включая роды вне родильного отделения (абсолютное число)					Нормальные роды (%)				
	2005	2008	2009	2010	2011	2005	2008	2009	2010	2011
<b>Российская Федерация</b>	<b>1412740</b>	<b>1676582</b>	<b>1724553</b>	<b>1749645</b>	<b>1753587</b>	<b>33.7</b>	<b>36.6</b>	<b>37.5</b>	<b>37.4</b>	<b>36.8</b>
<b>Центральный федеральный округ</b>	<b>327301</b>	<b>374914</b>	<b>390610</b>	<b>399224</b>	<b>401462</b>	<b>35.7</b>	<b>37.3</b>	<b>38.0</b>	<b>37.0</b>	<b>36.3</b>
Белгородская область	13422	16708	16780	16541	16951	45.3	42.5	44.4	46.7	42.6
Брянская область	11777	13982	14817	13731	13607	28.9	31.4	30.1	30.1	28.7
Владимирская область	13187	15057	15118	15144	15197	32.7	35.2	34.3	34.2	35.4
Воронежская область	18230	21462	22950	23335	23558	32.6	35.1	37.1	37.4	35.4
Ивановская область	9726	11189	11383	11237	11339	34.7	33.9	35.5	36.8	35.4
Калужская область	7886	9027	8970	9431	9333	26.4	24.9	28.5	25.7	28.3
Костромская область	6956	7780	8081	7893	7853	40.7	42.6	44.8	43.0	49.8
Курская область	9617	11704	11706	11727	11742	27.8	28.0	30.3	27.5	24.5
Липецкая область	11059	12634	12735	12879	12622	37.0	43.3	43.8	47.7	38.5
Московская область	56657	63953	67118	69313	69916	47.0	44.7	45.3	42.5	43.3
Орловская область	7289	8408	8512	8767	8345	24.6	35.3	36.2	33.9	40.6
Рязанская область	10085	11585	11557	11696	11639	46.9	46.8	47.2	49.1	49.0
Смоленская область	8289	9365	9832	9619	9581	39.8	39.4	39.9	40.4	39.0
Тамбовская область	9484	9850	9809	9986	9715	30.7	32.1	31.2	34.4	31.6
Тверская область	13197	14707	14615	14428	14630	34.8	35.5	35.9	38.5	35.3
Тульская область	12502	13779	14445	14419	14245	31.9	38.6	38.9	39.4	37.7
Ярославская область	12329	13653	14338	14331	14090	42.7	46.6	46.0	49.6	49.8
гор. Москва	95609	110071	117844	124747	127099	30.2	33.2	34.0	31.1	30.5
<b>Северо-Западный федеральный округ</b>	<b>124079</b>	<b>139911</b>	<b>146705</b>	<b>149670</b>	<b>150035</b>	<b>36.1</b>	<b>38.4</b>	<b>37.5</b>	<b>37.8</b>	<b>35.3</b>
Республика Карелия	6943	7617	7830	7736	7671	33.2	40.9	41.7	42.9	45.9
Республика Коми	10924	11630	11780	11543	11594	50.4	52.2	53.6	53.8	50.1
Архангельская область	13873	15103	15397	15369	14756	21.7	23.1	24.5	24.3	24.5
Ненецкий автономный округ	556	652	645	645	607	31.7	35.6	33.3	28.5	26.2
Вологодская область	12999	14562	15013	15006	15458	26.7	39.2	37.8	38.1	38.8
Калининградская область	8765	10506	10646	10587	11040	36.3	32.9	30.8	38.3	25.8
Ленинградская область	10081	11059	12278	12484	12395	36.8	33.2	32.4	34.7	35.9
Мурманская область	8432	8708	8725	9021	8279	38.7	42.1	44.0	43.0	44.2
Новгородская область	6224	6873	7140	7184	6993	36.1	36.5	41.5	39.1	38.1
Псковская область	6403	6900	7033	6953	6850	35.4	36.3	31.6	33.3	32.1
гор. Санкт - Петербург	39435	46953	50863	53787	54999	40.2	41.7	38.7	37.4	33.0
<b>Южный федеральный округ</b>	<b>137709</b>	<b>161438</b>	<b>162673</b>	<b>163476</b>	<b>162212</b>	<b>36.7</b>	<b>36.5</b>	<b>37.4</b>	<b>36.4</b>	<b>34.9</b>
Республика Адыгея	4360	5248	5098	5294	5086	33.6	40.3	43.0	35.4	44.3
Республика Калмыкия	3740	4308	4136	4176	3709	29.9	29.1	29.3	29.6	26.7
Краснодарский край	52250	62388	63460	63692	63066	42.0	46.7	49.1	48.1	44.0
Астраханская область	12242	14086	14274	14335	14400	36.2	37.5	31.4	31.2	31.1
Волгоградская область	25135	29540	29534	29615	29333	16.4	19.0	17.1	17.5	17.4
Ростовская область	39982	45868	46171	46364	46618	43.5	33.7	36.2	34.6	34.4
<b>Северо-Кавказский федеральный округ</b>	<b>121783</b>	<b>151640</b>	<b>154060</b>	<b>158579</b>	<b>161196</b>	<b>26.6</b>	<b>33.4</b>	<b>35.7</b>	<b>35.2</b>	<b>35.9</b>
Республика Дагестан	40695	49438	50776	52872	54230	22.7	30.0	30.4	28.9	29.4
Республика Ингушетия	6781	8910	9322	10719	10525	26.9	33.0	33.1	36.0	36.2
Кабардино-Балкарская Респ.	9229	12129	12193	12433	12508	26.5	25.1	27.7	26.9	34.9
Карачаево-Черкесская Респ.	4411	5133	4913	4810	4878	33.4	71.3	70.3	67.8	56.9
Р. Северная Осетия - Алания	7221	9077	9264	9250	9263	41.3	42.2	42.7	40.0	48.0
Чеченская Республика	25341	33092	33904	34212	35631	14.4	23.9	30.2	32.5	35.1
Ставропольский край	28105	33861	33688	34283	34161	38.3	42.8	46.1	44.4	41.3

Продолжение таблицы 15.

Субъекты Российской Федерации	Общее число родов, включая роды вне родильного отделения (абсолютное число)					Нормальные роды (%)				
	2005	2008	2009	2010	2011	2005	2008	2009	2010	2011
<b>Приволжский федеральный округ</b>	<b>297616</b>	<b>349826</b>	<b>359654</b>	<b>364889</b>	<b>362234</b>	<b>34.1</b>	<b>37.5</b>	<b>37.9</b>	<b>37.9</b>	<b>36.0</b>
Республика Башкортостан	42379	52728	55120	56701	54887	20.8	25.1	25.9	28.4	28.6
Республика Марий Эл	7498	8573	8866	8829	9104	45.5	51.5	46.3	43.6	39.0
Республика Мордовия	7282	8132	8078	8018	8028	29.0	28.3	25.5	26.3	26.3
Республика Татарстан	37144	44025	46244	48247	50072	29.0	35.0	36.1	40.2	35.1
Удмуртская Республика	17195	20463	21167	21674	21821	28.7	23.8	21.8	23.2	21.4
Чувашская Республика	13074	14974	16035	16158	16090	26.5	27.9	30.1	27.4	30.1
Пермский край	29928	35126	36132	36900	35976	48.7	53.7	56.9	50.4	42.1
Кировская область	13097	15447	15314	15294	15248	36.8	42.7	42.4	42.4	42.7
Нижегородская область	29727	34353	35043	35119	35264	34.0	32.3	33.0	32.3	32.4
Оренбургская область	22536	26912	28068	28359	28078	31.5	41.9	44.6	40.6	38.8
Пензенская область	11443	13619	13561	13474	13178	35.1	36.2	36.3	32.9	33.5
Самарская область	31158	35644	35660	36338	34812	56.6	64.1	61.8	62.9	62.6
Саратовская область	23537	26557	27034	26367	26202	23.5	25.7	26.5	29.2	29.1
Ульяновская область	11618	13273	13332	13411	13474	36.2	32.6	33.5	32.8	31.7
<b>Уральский федеральный округ</b>	<b>134199</b>	<b>157971</b>	<b>161726</b>	<b>165216</b>	<b>167008</b>	<b>28.7</b>	<b>34.2</b>	<b>35.1</b>	<b>35.2</b>	<b>36.9</b>
Курганская область	10012	11560	11627	11553	11315	37.0	44.2	47.5	48.8	48.1
Свердловская область	45370	52511	53832	54879	55429	25.1	31.1	32.6	35.4	35.3
Тюменская область	43271	50688	52596	54101	54733	32.7	38.7	39.3	38.0	40.4
Ханты-Мансийский авт.округ	19918	22753	23415	24419	24805	35.1	35.4	36.9	33.9	36.6
Ямало-Ненецкий авт.округ	6980	7622	7908	7963	7920	28.6	34.0	34.9	32.2	30.7
Челябинская область	35546	43212	43671	44683	45531	26.2	29.9	29.9	28.1	31.9
<b>Сибирский федеральный округ</b>	<b>219750</b>	<b>260183</b>	<b>266242</b>	<b>266080</b>	<b>266801</b>	<b>30.7</b>	<b>35.1</b>	<b>36.9</b>	<b>38.2</b>	<b>39.4</b>
Республика Алтай	3393	4258	4059	4096	4496	38.1	43.8	42.0	40.5	39.9
Республика Бурятия	12845	15516	16072	15895	15851	34.8	36.2	39.0	38.5	36.1
Республика Тыва	5963	7811	8071	8248	8320	34.5	37.7	35.7	23.0	32.5
Республика Хакасия	6222	7923	8071	8065	8059	42.8	48.1	48.7	45.6	45.2
Алтайский край	26285	30658	30799	30774	30530	20.0	26.9	27.6	41.3	44.0
Забайкальский край	14648	17151	17180	17344	17000	26.6	40.9	38.2	41.3	45.0
Красноярский край	28834	34015	35286	36448	36409	33.1	35.8	35.6	33.8	32.2
Иркутская область	30342	37477	37930	36745	36906	38.0	50.1	49.0	51.1	51.1
Кемеровская область	30315	35760	36824	35655	34242	26.9	24.1	30.1	32.9	32.8
Новосибирская область	28246	32737	33864	34764	34070	25.1	25.1	25.0	24.1	28.0
Омская область	21491	24639	25756	25934	27157	36.1	39.3	50.5	47.7	48.7
Томская область	11166	12238	12330	12112	13761	34.1	36.4	38.4	40.1	39.8
<b>Дальневосточный федеральный округ</b>	<b>75062</b>	<b>80385</b>	<b>82452</b>	<b>81648</b>	<b>81600</b>	<b>36.5</b>	<b>43.0</b>	<b>43.1</b>	<b>44.8</b>	<b>42.9</b>
Республика Саха (Якутия)	13656	15192	15848	15905	16193	42.7	50.0	48.7	49.9	46.5
Камчатский край	3869	4000	4055	3853	3990	19.1	24.9	23.8	26.4	24.7
Приморский край	21202	21755	22496	22390	22305	36.0	45.7	49.4	49.9	50.9
Хабаровский край	15379	17063	17560	17318	17307	39.5	43.5	39.2	43.5	34.8
Амурская область	10160	11093	11366	11367	11142	34.9	38.5	39.2	39.1	39.6
Магаданская область	1891	1771	1940	1789	1792	17.5	35.1	33.0	30.1	36.9
Сахалинская область	5983	6263	6145	5949	5743	35.8	35.4	37.8	37.7	40.0
Еврейская авт.область	2142	2487	2367	2365	2453	28.9	45.4	44.1	48.3	52.8
Чукотский автономный округ	780	761	675	712	675	64.0	48.4	53.9	72.8	63.0

**Таблица 16. Заболеваемость женщин, осложнившая течение родов и послеродового периода (на 1000 родов)**

Субъекты Российской Федерации	Отеки, протеинурия и гипертензивные расстройства					в том числе преэклампсия, эклампсия				
	2005	2008	2009	2010	2011	2005	2008	2009	2010	2011
<b>Российская Федерация</b>	<b>223.5</b>	<b>194.4</b>	<b>191.4</b>	<b>189.5</b>	<b>181.9</b>	<b>38.15</b>	<b>29.59</b>	<b>27.15</b>	<b>28.09</b>	<b>27.14</b>
<b>Центральный федеральный округ</b>	<b>234.5</b>	<b>203.3</b>	<b>206.4</b>	<b>196.1</b>	<b>192.7</b>	<b>40.86</b>	<b>33.62</b>	<b>32.43</b>	<b>33.90</b>	<b>30.78</b>
Белгородская область	183.0	158.0	141.8	154.4	150.4	75.40	62.54	39.69	37.06	37.11
Брянская область	135.8	149.8	172.1	169.8	173.8	46.28	34.19	44.61	45.08	46.74
Владимирская область	222.9	227.3	293.5	256.5	267.8	1.97	0.93	2.32	5.41	5.92
Воронежская область	395.8	402.4	406.7	364.2	319.0	1.76	2.05	2.27	1.97	1.91
Ивановская область	317.5	369.0	340.4	271.6	263.0	38.04	57.74	47.79	28.48	57.32
Калужская область	173.1	139.9	146.3	128.7	154.7	7.61	4.54	4.57	5.09	2.68
Костромская область	87.7	69.5	74.2	94.3	89.8	28.75	17.10	27.60	32.18	39.35
Курская область	195.0	173.3	151.9	165.9	188.8	4.58	2.99	4.10	4.86	2.55
Липецкая область	259.8	212.0	197.6	204.0	206.5	67.37	47.17	40.05	41.46	30.42
Московская область	186.7	182.9	185.2	183.4	176.8	5.14	6.72	6.62	17.92	10.48
Орловская область	322.7	269.6	267.3	276.9	251.4	2.74	0.83	1.53	2.74	1.08
Рязанская область	160.2	170.2	152.7	125.2	150.5	5.16	2.24	5.19	4.36	14.95
Смоленская область	157.8	169.6	170.0	176.3	163.2	11.82	7.90	12.21	2.60	3.03
Тамбовская область	328.1	235.6	304.9	297.7	273.0	14.66	0.20	0.20	0.10	0.31
Тверская область	147.0	158.8	166.9	166.7	171.6	48.95	30.73	44.68	25.58	29.32
Тульская область	311.6	266.6	321.6	307.2	301.0	20.48	4.57	9.48	8.53	5.41
Ярославская область	138.2	128.7	13.1	123.6	96.4	27.01	28.57	29.99	29.87	28.25
гор. Москва	274.1	192.3	184.1	172.9	175.8	88.96	73.86	68.12	69.73	60.65
<b>Северо-Западный федеральный округ</b>	<b>205.4</b>	<b>204.4</b>	<b>202.7</b>	<b>213.0</b>	<b>200.5</b>	<b>84.29</b>	<b>56.51</b>	<b>50.05</b>	<b>50.24</b>	<b>49.56</b>
Республика Карелия	186.7	165.7	162.5	181.7	168.6	62.65	52.78	45.34	51.45	54.88
Республика Коми	84.7	81.9	88.6	117.0	102.0	31.03	21.67	18.25	16.20	19.32
Архангельская область	192.7	197.6	219.0	196.8	181.5	7.06	10.40	20.98	16.59	20.67
Ненецкий автономный округ	224.8	46.0	74.4	76.0	65.9	7.19	3.07	3.10	4.65	3.29
Вологодская область	139.5	117.8	110.3	96.2	95.5	0.46	0.14	0.13	0.07	0.00
Калининградская область	130.9	135.1	134.7	158.9	112.4	2.62	4.09	6.20	19.17	9.24
Ленинградская область	142.4	183.0	202.6	251.5	253.3	16.86	9.77	2.93	27.07	30.90
Мурманская область	235.4	213.8	205.4	210.7	219.5	119.07	105.65	110.26	106.86	107.98
Новгородская область	122.9	152.5	140.3	138.6	144.1	33.74	41.32	30.39	27.00	25.88
Псковская область	88.9	80.0	91.4	94.5	110.9	44.35	34.20	37.11	39.98	43.07
гор. Санкт - Петербург	326.4	314.7	295.6	302.5	281.6	200.05	117.20	96.46	87.42	84.18
<b>Южный федеральный округ</b>	<b>175.0</b>	<b>162.8</b>	<b>153.6</b>	<b>149.2</b>	<b>148.8</b>	<b>5.71</b>	<b>1.88</b>	<b>3.78</b>	<b>3.85</b>	<b>4.30</b>
Республика Адыгея	204.6	275.2	187.5	200.8	206.8	74.08	0.76	0.98	0.00	0.79
Республика Калмыкия	240.1	271.8	288.2	300.0	289.8	1.34	0.23	0.00	0.48	0.27
Краснодарский край	156.8	131.6	120.1	124.1	120.4	1.03	0.77	0.55	2.12	1.51
Астраханская область	333.9	264.2	258.9	238.9	225.8	2.37	2.56	1.82	1.19	1.32
Волгоградская область	193.2	179.1	169.6	157.0	175.5	9.11	0.95	11.72	10.06	9.55
Ростовская область	129.4	140.6	141.0	131.5	129.2	3.68	4.06	4.40	3.82	6.39
<b>Северо-Кавказский федеральный округ</b>	<b>164.6</b>	<b>146.8</b>	<b>147.1</b>	<b>141.3</b>	<b>142.8</b>	<b>4.09</b>	<b>7.09</b>	<b>8.00</b>	<b>15.37</b>	<b>11.20</b>
Республика Дагестан	125.3	95.8	96.3	98.8	92.3	3.34	2.83	4.39	11.03	8.50
Республика Ингушетия	174.5	166.4	180.4	198.4	163.2	4.87	16.61	20.27	21.74	18.72
Кабардино-Балкарская Респ.	189.4	192.3	197.2	100.3	129.8	4.98	5.11	3.20	2.33	1.36
Карачаево-Черкесская Респ.	112.0	82.6	79.4	102.1	100.7	1.59	54.94	7.12	81.70	66.01
Р. Северная Осетия - Алания	192.8	161.9	167.7	181.8	187.6	2.08	5.18	3.89	4.11	3.67
Чеченская Республика	212.2	230.8	223.4	206.8	228.2	5.09	6.92	6.37	11.31	9.04
Ставропольский край	169.0	123.3	123.5	132.9	126.1	4.70	4.93	14.66	22.61	13.26

Продолжение таблицы 16.

Субъекты Российской Федерации	Отеки, протеинурия и гипертензивные расстройства					в том числе преэклампсия, эклампсия				
	2005	2008	2009	2010	2011	2005	2008	2009	2010	2011
<b>Приволжский федеральный округ</b>	<b>213.2</b>	<b>177.6</b>	<b>176.5</b>	<b>176.1</b>	<b>171.9</b>	<b>34.39</b>	<b>29.97</b>	<b>26.98</b>	<b>25.53</b>	<b>28.73</b>
Республика Башкортостан	215.9	157.2	169.2	182.6	178.4	26.64	19.15	1.09	1.04	0.64
Республика Марий Эл	83.6	77.8	82.6	106.1	107.6	3.07	1.52	1.80	2.49	2.42
Республика Мордовия	127.6	133.8	138.5	162.1	218.1	6.04	6.27	8.54	2.00	15.94
Республика Татарстан	138.5	114.9	111.5	118.3	103.5	14.13	8.40	5.99	7.07	4.47
Удмуртская Республика	262.5	268.4	248.1	215.1	268.7	116.25	102.92	90.66	77.24	94.54
Чувашская Республика	203.7	220.0	227.7	213.3	185.8	8.34	26.18	64.86	26.36	19.64
Пермский край	114.8	108.8	118.9	111.6	103.1	19.78	21.24	22.00	21.57	19.90
Кировская область	217.4	200.6	201.1	190.9	178.3	40.93	47.39	49.82	46.75	48.14
Нижегородская область	207.9	202.0	195.4	180.2	168.2	36.03	34.09	24.28	22.49	20.28
Оренбургская область	304.0	225.2	198.3	209.4	228.0	130.68	79.70	75.03	85.30	104.32
Пензенская область	247.3	141.7	136.6	149.5	140.7	3.41	2.94	2.88	12.84	15.03
Самарская область	286.5	208.6	201.8	203.5	182.7	0.93	1.40	0.87	1.10	1.03
Саратовская область	278.7	209.4	209.0	198.2	193.2	5.31	6.06	10.58	11.80	16.75
Ульяновская область	239.8	256.3	283.0	291.9	273.6	91.93	112.86	108.76	114.38	137.45
<b>Уральский федеральный округ</b>	<b>321.6</b>	<b>277.1</b>	<b>248.2</b>	<b>262.0</b>	<b>235.3</b>	<b>60.19</b>	<b>32.18</b>	<b>45.11</b>	<b>43.69</b>	<b>36.76</b>
Курганская область	243.9	195.8	167.1	155.3	144.4	98.78	61.94	51.26	45.88	35.44
Свердловская область	363.9	347.3	298.4	331.8	288.9	84.06	66.88	57.09	49.62	43.46
Тюменская область	283.2	183.1	166.8	172.0	168.2	8.87	14.44	13.80	17.76	14.53
Ханты-Мансийский авт.округ	333.7	215.6	208.5	220.2	212.3	5.67	4.09	4.74	4.87	4.19
Ямало-Ненецкий авт.округ	209.2	177.1	163.1	159.1	148.4	20.63	8.79	8.47	28.13	14.02
Челябинская область	336.4	323.7	305.9	312.8	273.5	81.30	2.85	66.41	67.23	55.68
<b>Сибирский федеральный округ</b>	<b>227.5</b>	<b>200.1</b>	<b>200.3</b>	<b>197.9</b>	<b>186.0</b>	<b>40.64</b>	<b>40.73</b>	<b>23.35</b>	<b>25.43</b>	<b>27.10</b>
Республика Алтай	142.1	94.2	113.6	118.9	151.5	5.01	1.88	2.71	0.49	2.89
Республика Бурятия	170.5	194.2	175.9	180.9	172.0	1.32	140.69	63.65	57.31	64.41
Республика Тыва	198.2	121.6	218.8	233.3	180.2	2.52	1.54	1.73	40.13	27.76
Республика Хакасия	139.8	106.5	114.4	126.1	131.0	43.88	16.16	11.15	11.90	18.74
Алтайский край	300.8	297.6	283.7	265.1	192.2	144.42	155.03	54.38	29.96	39.99
Забайкальский край	183.0	150.1	153.9	149.6	130.1	14.47	2.39	6.00	4.96	6.29
Красноярский край	147.6	177.8	176.6	169.4	147.2	22.20	3.26	3.43	3.92	3.02
Иркутская область	132.8	118.0	116.5	88.4	90.6	53.26	37.94	39.65	38.84	35.60
Кемеровская область	221.3	175.9	157.7	132.8	124.8	72.34	50.89	40.90	31.19	44.51
Новосибирская область	397.8	318.0	319.9	348.2	374.0	1.98	1.77	2.69	3.11	2.58
Омская область	301.9	249.6	272.0	299.8	305.0	2.05	0.97	1.13	60.35	50.04
Томская область	175.7	150.7	135.1	128.9	113.7	4.57	3.02	4.06	5.20	6.54
<b>Дальневосточный федеральный округ</b>	<b>238.6</b>	<b>179.8</b>	<b>182.0</b>	<b>174.9</b>	<b>158.9</b>	<b>19.96</b>	<b>18.92</b>	<b>20.23</b>	<b>20.86</b>	<b>18.28</b>
Республика Саха (Якутия)	267.1	158.6	162.7	151.2	125.9	4.25	4.21	5.49	6.16	3.83
Камчатский край	421.3	362.0	402.2	367.2	333.1	3.36	1.25	3.21	2.08	3.26
Приморский край	231.3	154.9	164.8	183.7	163.6	20.05	14.76	27.16	28.41	32.64
Хабаровский край	261.8	212.8	202.7	170.6	165.3	31.34	46.53	29.10	19.75	19.41
Амурская область	217.1	184.5	177.9	171.0	155.7	4.72	2.07	1.50	1.23	1.08
Магаданская область	128.0	100.5	109.8	130.2	117.7	46.54	28.80	39.18	53.10	35.71
Сахалинская область	156.1	166.4	161.4	164.9	169.4	39.11	41.19	53.86	80.18	44.05
Еврейская авт.область	108.3	102.1	92.5	74.0	54.6	57.89	1.21	3.38	3.81	3.26
Чукотский автономный округ	115.4	99.9	118.5	88.5	56.3	33.33	2.63	20.74	33.71	23.70

Продолжение таблицы 16.

Субъекты Российской Федерации	Кровотечение в связи с предлежанием плаценты					Кровотечение в связи с нарушением свертываемости крови				
	2005	2008	2009	2010	2011	2005	2008	2009	2010	2011
<b>Российская Федерация</b>	<b>1.84</b>	<b>1.87</b>	<b>1.99</b>	<b>2.07</b>	<b>1.99</b>	<b>0.69</b>	<b>0.70</b>	<b>0.64</b>	<b>0.88</b>	<b>0.72</b>
<b>Центральный федеральный округ</b>	<b>2.03</b>	<b>2.11</b>	<b>2.08</b>	<b>2.96</b>	<b>2.24</b>	<b>0.41</b>	<b>1.15</b>	<b>0.47</b>	<b>0.50</b>	<b>0.43</b>
Белгородская область	0.97	2.16	0.54	1.03	1.30	0.00	0.48	0.06	0.00	0.06
Брянская область	1.28	1.65	2.24	1.83	1.99	0.42	0.79	0.00	0.58	0.59
Владимирская область	1.30	1.67	1.46	2.46	2.84	0.15	0.20	0.20	0.66	1.32
Воронежская область	1.93	3.22	2.36	4.38	3.23	0.05	0.33	0.26	0.47	0.30
Ивановская область	0.83	0.81	1.15	1.79	1.42	1.23	0.18	0.61	0.36	0.26
Калужская область	2.30	3.12	3.80	2.45	3.13	0.38	0.78	0.78	0.95	0.00
Костромская область	1.59	1.16	0.25	1.27	0.64	0.14	0.13	0.49	0.63	0.64
Курская область	2.20	3.77	1.71	2.57	2.31	0.10	0.43	0.17	0.51	1.02
Липецкая область	1.18	0.79	1.50	1.64	1.51	0.54	0.16	0.08	0.39	0.00
Московская область	2.18	2.25	2.23	2.35	2.01	0.88	0.73	1.04	0.98	0.51
Орловская область	2.49	0.72	2.12	1.49	1.44	0.55	0.12	0.59	0.11	0.60
Рязанская область	4.00	2.69	3.13	3.01	2.85	0.00	0.00	0.17	0.00	0.00
Смоленская область	1.21	1.18	0.82	0.52	1.47	0.24	0.32	0.20	0.31	0.10
Тамбовская область	0.53	1.12	0.61	0.90	1.14	0.21	0.30	0.20	0.00	0.00
Тверская область	2.14	1.98	1.92	1.95	3.29	0.23	0.75	0.34	0.76	0.21
Тульская область	2.02	2.78	3.34	19.68	2.75	0.40	0.94	1.73	1.94	1.33
Ярославская область	1.96	1.99	1.61	1.75	1.85	0.32	0.22	0.00	0.14	0.07
гор. Москва	2.49	2.18	2.44	2.68	2.44	0.36	2.75	0.36	0.24	0.39
<b>Северо-Западный федеральный округ</b>	<b>1.51</b>	<b>1.96</b>	<b>2.26</b>	<b>2.10</b>	<b>2.24</b>	<b>0.92</b>	<b>0.26</b>	<b>0.33</b>	<b>0.52</b>	<b>0.57</b>
Республика Карелия	2.61	3.03	3.97	1.69	1.44	0.43	0.13	0.77	0.65	0.26
Республика Коми	1.10	1.47	1.87	1.13	0.95	0.09	0.60	0.51	0.17	0.00
Архангельская область	1.31	1.80	1.50	2.48	1.56	0.43	0.20	1.04	0.98	0.75
Ненецкий автономный округ	0.00	3.11	6.25	1.57	0.00	0.00	0.00	0.00	0.00	1.65
Вологодская область	0.77	0.76	0.94	1.07	0.71	1.31	0.27	0.27	1.40	1.49
Калининградская область	1.38	2.68	3.59	2.66	3.18	0.34	0.19	0.00	0.47	0.91
Ленинградская область	1.30	1.28	2.30	2.02	2.69	0.69	0.36	0.00	0.56	1.61
Мурманская область	1.43	1.04	1.49	0.56	2.91	0.00	0.69	0.11	0.89	0.24
Новгородская область	0.97	0.59	1.83	2.94	1.87	9.96	0.15	0.14	0.00	0.14
Псковская область	1.89	2.04	2.15	1.30	1.18	0.31	0.14	0.43	0.14	0.15
гор. Санкт - Петербург	1.86	2.69	2.62	2.70	3.03	0.33	0.17	0.24	0.26	0.27
<b>Южный федеральный округ</b>	<b>1.99</b>	<b>2.09</b>	<b>2.34</b>	<b>2.18</b>	<b>2.71</b>	<b>0.49</b>	<b>0.35</b>	<b>0.53</b>	<b>0.46</b>	<b>0.40</b>
Республика Адыгея	1.85	2.10	0.59	0.76	0.79	1.15	0.76	0.59	0.76	0.59
Республика Калмыкия	0.80	0.93	0.97	0.72	0.27	0.00	0.00	0.00	0.48	0.00
Краснодарский край	2.35	2.09	2.64	1.92	2.73	0.27	0.30	0.28	0.60	0.30
Астраханская область	2.31	5.50	6.48	6.38	8.16	0.82	0.07	0.35	0.07	0.00
Волгоградская область	1.64	1.02	1.26	1.79	1.50	0.16	0.20	0.20	0.17	0.20
Ростовская область	1.76	1.84	1.65	1.80	2.17	0.85	0.59	1.19	0.56	0.79
<b>Северо-Кавказский федеральный округ</b>	<b>2.40</b>	<b>2.22</b>	<b>2.96</b>	<b>2.36</b>	<b>2.50</b>	<b>1.15</b>	<b>0.66</b>	<b>1.06</b>	<b>2.02</b>	<b>1.40</b>
Республика Дагестан	2.09	1.56	1.87	1.59	2.33	0.96	0.65	0.51	0.74	0.33
Республика Ингушетия	2.37	2.25	5.58	5.70	5.61	1.18	0.45	0.43	0.47	0.95
Кабардино-Балкарская Респ.	1.63	1.32	1.48	1.85	1.60	0.43	0.16	1.31	0.00	0.00
Карачаево-Черкесская Респ.	2.74	1.37	0.82	1.88	1.44	0.91	0.39	0.00	0.21	0.62
Р. Северная Осетия - Алания	2.08	2.31	3.13	2.60	2.16	0.14	0.33	0.22	0.65	0.00
Чеченская Республика	3.02	3.27	5.34	2.69	2.30	1.82	0.54	2.57	6.90	4.83
Ставропольский край	2.57	2.57	2.26	2.37	2.61	1.35	1.15	0.83	0.96	0.67

Продолжение таблицы 16.

Субъекты Российской Федерации	Кровотечение в связи с предлежанием плаценты					Кровотечение в связи с нарушением свертываемости крови				
	2005	2008	2009	2010	2011	2005	2008	2009	2010	2011
<b>Приволжский федеральный округ</b>	<b>1.42</b>	<b>1.80</b>	<b>1.86</b>	<b>1.65</b>	<b>1.81</b>	<b>0.59</b>	<b>0.65</b>	<b>0.65</b>	<b>1.46</b>	<b>0.83</b>
Республика Башкортостан	1.09	0.72	1.04	1.18	1.06	0.14	0.04	0.16	0.11	0.05
Республика Марий Эл	1.61	1.87	1.70	1.48	1.65	0.80	0.70	0.23	0.23	0.99
Республика Мордовия	1.51	1.85	2.48	2.25	3.37	0.55	0.37	0.12	0.25	0.37
Республика Татарстан	1.62	1.71	1.37	1.04	0.98	1.13	1.16	1.12	5.97	0.40
Удмуртская Республика	1.40	1.81	1.75	1.39	1.88	0.99	1.12	1.23	3.83	3.80
Чувашская Республика	1.23	1.07	1.25	0.74	2.62	0.31	0.93	0.69	1.73	1.18
Пермский край	1.21	1.37	1.11	1.33	1.40	1.04	1.45	1.27	0.87	1.81
Кировская область	1.07	1.30	1.90	0.79	1.51	1.07	0.32	0.39	0.20	0.46
Нижегородская область	2.06	4.90	4.23	4.25	3.87	0.84	0.93	1.03	1.71	0.99
Оренбургская область	1.48	1.94	2.15	2.58	2.86	0.18	0.33	0.25	0.07	0.68
Пензенская область	1.31	0.88	0.74	0.60	0.84	0.17	0.00	0.00	0.00	0.46
Самарская область	1.71	1.97	1.80	1.66	1.81	0.22	0.20	0.48	0.41	0.37
Саратовская область	0.43	1.40	2.67	1.03	1.07	0.08	0.19	0.22	0.08	0.04
Ульяновская область	2.51	1.89	2.40	2.32	2.45	0.95	1.36	1.13	0.67	1.19
<b>Уральский федеральный округ</b>	<b>1.55</b>	<b>1.52</b>	<b>1.33</b>	<b>1.31</b>	<b>1.33</b>	<b>0.72</b>	<b>0.45</b>	<b>0.40</b>	<b>0.32</b>	<b>0.52</b>
Курганская область	1.41	1.91	0.95	1.04	0.62	0.20	0.17	0.09	0.09	0.00
Свердловская область	1.69	1.59	1.49	1.61	1.88	0.35	0.30	0.43	0.29	0.45
Тюменская область	1.79	1.74	1.43	1.30	1.08	1.62	0.87	0.68	0.54	0.91
Ханты-Мансийский авт.округ	1.36	1.89	1.50	1.68	1.09	2.26	0.75	0.47	0.70	0.85
Ямало-Ненецкий авт.округ	2.45	1.45	2.03	1.64	1.52	1.43	2.10	1.01	0.75	1.39
Челябинская область	1.10	1.07	1.13	1.01	1.12	0.23	0.21	0.11	0.16	0.26
<b>Сибирский федеральный округ</b>	<b>2.30</b>	<b>1.39</b>	<b>1.59</b>	<b>1.48</b>	<b>1.29</b>	<b>1.00</b>	<b>0.63</b>	<b>0.89</b>	<b>0.46</b>	<b>0.42</b>
Республика Алтай	2.95	1.64	2.96	2.20	2.45	0.00	0.23	0.00	0.00	0.00
Республика Бурятия	0.94	1.94	1.56	1.39	0.89	1.17	0.90	0.56	0.63	0.19
Республика Тыва	1.69	1.92	1.74	1.70	1.68	2.35	1.15	2.35	0.97	0.24
Республика Хакасия	35.15	1.77	1.00	1.87	1.37	0.00	0.00	0.00	0.25	0.25
Алтайский край	0.57	1.27	0.94	0.72	0.79	0.19	0.16	0.81	0.13	0.26
Забайкальский край	1.31	1.17	0.47	0.64	0.71	1.09	0.87	0.93	0.29	0.18
Красноярский край	1.76	1.77	2.57	1.71	1.68	0.62	0.50	0.34	0.52	0.16
Иркутская область	1.31	0.86	2.00	1.43	1.59	1.68	0.77	0.55	0.11	0.41
Кемеровская область	1.63	1.24	1.29	1.75	0.91	0.86	0.67	0.62	1.04	0.44
Новосибирская область	1.32	1.14	1.69	2.02	1.15	1.84	1.07	2.66	0.66	1.47
Омская область	1.22	1.79	1.52	1.24	1.29	0.51	0.41	0.39	0.15	0.26
Томская область	1.45	1.39	1.30	1.74	2.41	1.07	0.33	0.89	0.58	0.15
<b>Дальневосточный федеральный округ</b>	<b>1.73</b>	<b>1.96</b>	<b>1.83</b>	<b>2.35</b>	<b>2.22</b>	<b>0.93</b>	<b>1.13</b>	<b>1.14</b>	<b>1.97</b>	<b>2.55</b>
Республика Саха (Якутия)	1.54	2.77	1.58	2.90	3.16	0.88	0.99	0.88	2.20	1.36
Камчатский край	2.59	2.76	1.48	3.12	2.01	1.55	1.00	0.74	1.04	0.50
Приморский край	1.95	1.29	2.23	2.82	2.43	1.18	2.07	2.31	4.51	5.69
Хабаровский край	1.32	1.54	1.20	0.99	0.93	0.59	0.88	0.63	0.46	1.33
Амурская область	1.39	2.36	2.92	2.65	2.79	0.59	0.09	0.35	0.35	0.63
Магаданская область	0.53	1.14	2.07	2.81	1.12	1.06	0.00	0.00	0.00	0.00
Сахалинская область	1.85	2.57	1.63	1.86	2.10	1.17	1.44	0.81	1.01	4.53
Еврейская авт.область	3.79	2.43	0.43	1.29	1.24	1.40	0.80	2.11	1.27	0.41
Чукотский автономный округ	3.87	0.00	0.00	5.65	4.45	0.00	0.00	0.00	0.00	0.00

Продолжение таблицы 16.

Субъекты Российской Федерации	Кровотечение в связи с преждевременной отслойкой плаценты					Затрудненные роды				
	2005	2008	2009	2010	2011	2005	2008	2009	2010	2011
<b>Российская Федерация</b>	<b>9.2</b>	<b>8.9</b>	<b>8.4</b>	<b>8.4</b>	<b>8.8</b>	<b>89.0</b>	<b>86.6</b>	<b>82.6</b>	<b>81.5</b>	<b>79.9</b>
<b>Центральный федеральный округ</b>	<b>8.8</b>	<b>8.9</b>	<b>8.3</b>	<b>8.3</b>	<b>8.4</b>	<b>92.8</b>	<b>89.4</b>	<b>98.7</b>	<b>94.6</b>	<b>89.9</b>
Белгородская область	7.2	7.4	5.8	7.1	9.0	94.3	85.0	108.5	102.3	134.4
Брянская область	10.9	8.4	8.9	10.1	9.7	77.4	86.6	90.8	88.8	84.5
Владимирская область	10.2	7.3	8.8	7.4	8.0	110.0	106.9	119.9	115.8	118.3
Воронежская область	8.2	9.7	8.9	11.0	8.3	91.2	77.4	71.8	69.1	68.6
Ивановская область	12.9	11.5	12.5	11.4	14.3	175.9	229.7	211.0	187.3	187.9
Калужская область	14.6	16.7	15.8	11.6	17.4	62.3	56.5	54.5	60.2	70.1
Костромская область	9.1	10.5	8.2	12.1	7.9	77.3	148.5	151.2	142.0	79.5
Курская область	11.6	11.7	12.0	11.6	10.0	49.9	56.4	167.6	133.9	110.3
Липецкая область	7.5	9.8	8.0	8.8	10.3	42.7	23.8	22.2	23.4	48.2
Московская область	8.1	10.9	10.0	8.5	9.6	105.7	91.9	99.4	98.6	89.7
Орловская область	6.6	4.3	4.8	5.2	4.7	94.3	103.4	85.5	91.0	95.5
Рязанская область	8.4	10.0	9.5	11.0	9.7	124.7	126.3	126.7	123.8	73.1
Смоленская область	10.6	7.1	4.9	6.3	6.1	135.9	149.8	154.9	172.4	168.3
Тамбовская область	9.4	12.9	10.7	11.2	10.5	32.6	34.5	29.6	31.0	24.2
Тверская область	8.6	8.2	8.7	8.3	10.4	65.6	58.9	52.2	62.9	62.2
Тульская область	7.9	6.9	8.8	9.7	9.8	93.1	33.3	37.2	28.4	30.1
Ярославская область	9.0	7.6	6.9	8.3	9.1	74.8	60.1	64.4	61.7	65.6
гор. Москва	8.2	7.3	6.5	6.3	5.9	94.7	93.7	107.5	100.6	93.7
<b>Северо-Западный федеральный округ</b>	<b>7.2</b>	<b>6.9</b>	<b>7.0</b>	<b>7.4</b>	<b>7.3</b>	<b>82.2</b>	<b>83.3</b>	<b>78.2</b>	<b>73.8</b>	<b>78.0</b>
Республика Карелия	7.5	7.5	6.8	8.2	6.9	92.8	69.3	63.9	85.7	82.9
Республика Коми	7.9	7.1	5.0	3.2	6.4	133.5	104.7	96.3	80.1	71.4
Архангельская область	11.5	9.0	8.0	9.7	11.2	65.4	48.1	53.4	61.8	79.2
Ненецкий автономный округ	27.7	6.2	7.8	14.1	13.3	0.0	118.2	140.6	127.2	74.6
Вологодская область	9.4	8.3	8.3	10.9	8.0	72.2	44.6	34.3	30.7	28.4
Калининградская область	9.0	9.4	11.2	10.2	10.4	90.3	120.9	100.8	68.2	71.9
Ленинградская область	11.1	8.8	10.3	10.8	7.6	99.4	93.5	68.2	86.3	90.5
Мурманская область	7.1	8.0	9.1	7.4	5.8	90.7	101.0	106.3	111.2	115.8
Новгородская область	0.0	10.2	9.3	11.0	9.9	159.6	154.1	153.5	179.6	190.3
Псковская область	5.2	5.0	7.6	4.0	4.4	110.1	125.4	91.6	125.8	121.9
гор. Санкт - Петербург	4.8	4.3	4.3	5.1	5.9	50.6	72.9	77.1	57.3	65.3
<b>Южный федеральный округ</b>	<b>7.7</b>	<b>8.2</b>	<b>7.6</b>	<b>7.5</b>	<b>8.9</b>	<b>86.4</b>	<b>82.6</b>	<b>77.7</b>	<b>79.5</b>	<b>89.9</b>
Республика Адыгея	8.1	8.4	7.9	10.4	9.1	31.8	11.3	11.0	11.7	53.8
Республика Калмыкия	12.3	13.3	6.1	5.8	15.4	351.3	330.9	347.5	264.8	295.4
Краснодарский край	7.9	8.2	7.9	7.0	7.9	62.5	51.7	61.2	57.4	59.9
Астраханская область	9.2	12.9	10.9	8.4	16.7	124.5	126.1	124.4	132.3	156.0
Волгоградская область	7.1	4.7	5.2	6.7	6.3	70.6	67.9	66.9	71.4	88.2
Ростовская область	7.0	8.6	7.8	8.2	8.8	97.2	105.8	75.9	89.8	98.8
<b>Северо-Кавказский федеральный округ</b>	<b>14.5</b>	<b>12.3</b>	<b>11.7</b>	<b>12.4</b>	<b>12.3</b>	<b>128.5</b>	<b>139.7</b>	<b>105.8</b>	<b>122.6</b>	<b>116.2</b>
Республика Дагестан	9.6	10.0	10.6	11.0	10.6	150.0	161.7	195.2	192.9	173.9
Республика Ингушетия	17.9	14.4	13.5	11.2	11.2	86.1	99.2	59.2	86.4	82.9
Кабардино-Балкарская Респ.	23.2	20.5	19.5	20.2	21.2	136.7	202.4	55.0	32.5	41.8
Карачаево-Черкесская Респ.	9.8	10.0	3.9	10.4	6.8	125.2	47.7	27.3	110.6	19.5
Р. Северная Осетия - Алания	10.0	11.6	10.6	10.9	11.0	92.6	119.4	121.0	120.4	128.1
Чеченская Республика	23.4	16.7	15.6	18.8	17.4	142.4	113.8	0.0	90.3	86.8
Ставропольский край	11.6	8.2	7.5	6.3	8.0	102.0	140.5	116.1	92.7	103.6



продолжение таблицы 16.

Субъекты Российской Федерации	Кровотечение в связи с преждевременной отслойкой плаценты					Затрудненные роды				
	2005	2008	2009	2010	2011	2005	2008	2009	2010	2011
<b>Приволжский федеральный округ</b>	<b>8.6</b>	<b>8.6</b>	<b>8.0</b>	<b>7.9</b>	<b>7.9</b>	<b>74.5</b>	<b>69.0</b>	<b>61.8</b>	<b>60.7</b>	<b>58.2</b>
Республика Башкортостан	11.8	9.6	9.3	9.4	10.3	38.2	33.1	36.7	24.9	22.8
Республика Марий Эл	6.8	7.5	7.5	8.8	4.6	91.8	115.6	34.9	34.0	7.6
Республика Мордовия	5.8	6.4	6.9	4.6	5.6	176.0	170.7	156.7	156.4	125.4
Республика Татарстан	12.8	10.8	8.6	8.1	7.3	125.0	96.6	71.0	101.0	71.4
Удмуртская Республика	9.8	9.4	10.0	8.3	7.9	77.2	81.7	85.6	87.9	95.1
Чувашская Республика	4.1	8.8	9.3	9.2	11.8	19.6	55.2	45.9	47.8	41.0
Пермский край	9.2	6.6	6.2	6.3	6.3	55.0	45.4	32.1	39.1	35.6
Кировская область	5.9	9.3	6.4	5.6	5.7	88.8	45.7	41.0	46.0	40.1
Нижегородская область	7.7	7.9	7.9	6.9	7.6	93.5	99.6	91.5	89.1	120.1
Оренбургская область	8.6	10.8	9.7	10.8	10.1	50.9	30.0	46.3	37.5	35.7
Пензенская область	4.8	4.4	4.2	6.1	6.8	70.4	67.0	66.6	48.4	55.4
Самарская область	7.3	6.4	5.3	7.3	7.1	40.2	25.3	25.7	22.0	22.4
Саратовская область	4.5	8.3	8.7	8.2	8.1	109.7	143.0	135.0	94.4	100.5
Ульяновская область	7.8	9.3	8.4	6.7	6.2	82.8	85.3	78.2	101.4	87.8
<b>Уральский федеральный округ</b>	<b>10.4</b>	<b>9.2</b>	<b>9.3</b>	<b>8.1</b>	<b>9.8</b>	<b>100.6</b>	<b>96.2</b>	<b>86.5</b>	<b>89.3</b>	<b>86.2</b>
Курганская область	12.2	11.8	9.8	9.2	11.4	135.0	125.3	116.3	118.1	119.8
Свердловская область	12.8	9.6	12.0	9.6	12.8	89.6	96.8	71.1	105.3	84.8
Тюменская область	10.6	10.2	9.2	9.0	9.2	117.4	87.4	87.8	59.6	80.4
Ханты-Мансийский авт.округ	8.2	7.2	6.2	7.3	6.6	124.6	94.9	102.2	87.9	88.9
Ямало-Ненецкий авт.округ	14.1	11.1	12.7	9.4	11.4	217.4	153.4	160.7	35.2	178.5
Челябинская область	6.7	6.9	5.9	4.9	6.4	84.7	98.2	96.0	98.2	86.5
<b>Сибирский федеральный округ</b>	<b>10.0</b>	<b>8.3</b>	<b>7.8</b>	<b>7.2</b>	<b>7.9</b>	<b>86.4</b>	<b>78.7</b>	<b>80.8</b>	<b>70.4</b>	<b>68.7</b>
Республика Алтай	12.7	16.4	12.3	12.7	15.8	91.9	55.7	81.1	41.5	36.7
Республика Бурятия	6.4	11.9	10.1	7.4	8.4	46.1	47.1	42.6	26.4	28.5
Республика Тыва	7.3	5.4	7.6	8.0	8.2	60.3	69.8	63.3	59.6	65.6
Республика Хакасия	6.6	5.7	7.1	5.5	6.8	81.8	74.9	44.9	50.9	50.2
Алтайский край	4.9	5.6	6.0	5.0	7.1	113.6	110.2	73.4	76.1	57.5
Забайкальский край	10.2	9.6	9.9	8.8	8.7	49.4	50.3	48.2	53.5	48.1
Красноярский край	8.4	7.7	7.5	7.5	6.7	72.7	87.4	117.5	94.6	92.3
Иркутская область	22.4	7.0	7.6	8.5	8.2	80.2	40.1	38.1	32.0	36.6
Кемеровская область	9.8	9.3	8.1	8.7	8.9	107.9	134.9	143.9	116.0	129.7
Новосибирская область	7.9	9.0	6.6	7.5	7.8	34.3	42.5	37.3	29.8	26.3
Омская область	8.7	7.9	7.3	3.2	7.4	150.4	81.2	115.4	100.6	99.8
Томская область	8.1	10.1	9.9	8.4	7.1	133.7	116.8	113.4	129.2	103.2
<b>Дальневосточный федеральный округ</b>	<b>11.3</b>	<b>10.1</b>	<b>9.6</b>	<b>10.5</b>	<b>9.9</b>	<b>86.6</b>	<b>69.8</b>	<b>70.0</b>	<b>70.0</b>	<b>64.3</b>
Республика Саха (Якутия)	13.5	14.1	12.9	13.2	12.3	69.0	38.3	49.6	53.9	42.8
Камчатский край	10.6	9.0	10.9	9.4	8.8	188.8	183.6	192.9	205.8	196.5
Приморский край	12.6	8.9	10.0	9.2	9.4	78.8	54.5	46.5	42.3	39.2
Хабаровский край	8.6	8.7	6.7	7.9	8.6	93.0	83.4	93.0	81.3	89.9
Амурская область	9.7	9.6	7.1	9.4	9.0	49.2	39.7	35.9	48.8	36.3
Магаданская область	16.5	14.8	14.0	14.6	15.1	137.0	186.4	225.5	119.2	41.5
Сахалинская область	8.4	9.9	10.8	20.1	12.8	90.3	91.8	73.7	110.3	91.8
Еврейская авт.область	14.7	8.5	8.5	4.7	4.5	194.1	132.3	92.4	114.0	135.6
Чукотский автономный округ	16.8	7.9	13.4	5.6	8.9	19.4	14.6	14.9	19.8	11.9

Продолжение таблицы 16.

Субъекты Российской Федерации	Нарушения родовой деятельности					из них:			Роды, осложненные патологией пуповины
						слабость родовой деятельности	стремительные роды	дискордация родовой деятельности	
	2005	2008	2009	2010	2011	2011			2011
<b>Российская Федерация</b>	<b>122.9</b>	<b>110.2</b>	<b>116.5</b>	<b>113.4</b>	<b>110.6</b>	<b>72.2</b>	<b>15.5</b>	<b>16.8</b>	<b>60.6</b>
<b>Центральный федеральный округ</b>	<b>129.7</b>	<b>119.3</b>	<b>126.2</b>	<b>125.3</b>	<b>118.3</b>	<b>80.3</b>	<b>12.6</b>	<b>14.3</b>	<b>52.1</b>
Белгородская область	73.6	70.8	65.3	56.7	46.7	32.6	5.7	8.4	58.9
Брянская область	118.3	105.3	155.0	145.3	147.4	115.8	12.1	19.5	56.6
Владимирская область	147.5	176.3	185.4	182.7	172.5	125.8	24.0	22.1	7.7
Воронежская область	167.3	154.4	158.8	164.1	147.6	104.3	15.9	26.3	101.5
Ивановская область	149.0	124.2	123.3	107.7	104.4	55.4	4.8	44.2	35.9
Калужская область	293.1	293.4	318.5	237.6	275.2	236.3	32.4	6.5	69.3
Костромская область	133.4	122.2	139.1	135.1	127.2	89.1	26.7	11.4	89.1
Курская область	131.5	111.1	139.3	120.9	92.4	42.5	23.8	24.8	65.2
Липецкая область	101.6	61.7	68.8	69.7	63.7	36.4	19.0	8.3	77.8
Московская область	123.1	117.2	113.6	139.1	124.3	95.6	13.5	15.2	53.3
Орловская область	185.0	171.1	144.4	137.3	143.1	76.7	31.1	35.3	204.4
Рязанская область	116.9	133.6	162.9	149.9	108.0	70.8	14.6	22.7	27.8
Смоленская область	257.2	280.9	260.8	268.6	223.5	175.6	20.7	14.8	96.1
Тамбовская область	223.4	222.4	230.4	225.3	139.9	121.3	8.4	9.6	31.0
Тверская область	141.7	124.8	137.2	141.9	116.7	82.2	14.0	20.4	39.4
Тульская область	136.8	120.6	119.1	110.8	106.7	84.9	11.3	10.1	16.1
Ярославская область	99.1	95.1	100.7	104.7	88.7	65.1	12.4	8.3	20.1
гор. Москва	98.9	81.1	91.8	88.8	101.1	54.5	6.2	7.1	39.9
<b>Северо-Западный федеральный округ</b>	<b>109.2</b>	<b>100.3</b>	<b>108.6</b>	<b>106.2</b>	<b>97.2</b>	<b>71.4</b>	<b>12.9</b>	<b>11.0</b>	<b>43.5</b>
Республика Карелия	117.9	98.7	99.7	107.9	78.1	44.3	18.3	12.9	96.0
Республика Коми	90.8	104.3	106.4	100.6	100.4	64.3	11.9	22.2	71.4
Архангельская область	209.9	222.9	217.2	216.0	205.4	165.3	26.6	13.5	66.1
Ненецкий автономный округ	212.2	230.2	298.4	317.1	306.8	276.9	19.9	10.0	41.5
Вологодская область	145.5	126.3	131.6	151.3	133.3	100.2	15.5	17.4	5.8
Калининградская область	93.5	103.3	84.5	98.9	82.5	59.3	11.8	11.4	25.8
Ленинградская область	111.3	90.4	97.3	96.4	94.2	66.4	15.1	8.2	45.3
Мурманская область	163.1	142.6	162.6	129.7	141.4	110.2	20.9	7.5	10.1
Новгородская область	104.0	85.3	87.2	79.1	69.7	48.5	9.6	11.5	134.7
Псковская область	123.1	116.1	168.6	133.6	127.8	61.0	14.4	42.7	18.5
гор. Санкт - Петербург	55.4	45.7	64.3	63.1	56.7	45.3	6.7	2.9	34.4
<b>Южный федеральный округ</b>	<b>99.5</b>	<b>85.8</b>	<b>92.8</b>	<b>89.1</b>	<b>87.6</b>	<b>47.5</b>	<b>13.8</b>	<b>19.0</b>	<b>98.8</b>
Республика Адыгея	111.6	119.0	113.4	134.9	102.4	58.7	28.2	11.2	36.2
Республика Калмыкия	174.3	164.6	195.0	166.8	162.5	139.3	11.6	4.9	94.2
Краснодарский край	105.9	99.7	101.3	97.1	88.7	54.9	13.0	14.7	11.1
Астраханская область	82.5	61.5	63.0	79.4	77.3	35.6	11.0	4.5	269.4
Волгоградская область	111.7	85.5	89.2	85.8	94.2	41.0	9.5	43.3	196.4
Ростовская область	80.3	63.3	81.0	70.9	77.5	36.7	17.0	16.1	110.8
<b>Северо-Кавказский федеральный округ</b>	<b>89.0</b>	<b>73.2</b>	<b>78.3</b>	<b>76.1</b>	<b>79.2</b>	<b>55.6</b>	<b>7.6</b>	<b>12.2</b>	<b>49.6</b>
Республика Дагестан	76.3	56.8	64.1	63.4	70.0	56.5	4.9	8.2	60.6
Республика Ингушетия	161.4	100.9	120.5	112.4	96.7	67.4	13.8	15.5	49.3
Кабардино-Балкарская Респ.	110.1	92.4	60.8	80.6	105.4	68.4	13.8	14.2	74.7
Карачаево-Черкесская Респ.	48.1	40.8	52.6	59.7	53.0	36.3	9.7	7.0	83.2
Р. Северная Осетия - Алания	61.4	79.9	77.8	72.9	64.6	40.6	9.4	9.4	91.8
Чеченская Республика	106.1	96.2	99.8	96.1	85.8	67.5	5.3	12.4	13.6
Ставропольский край	81.2	63.7	76.4	66.0	79.5	40.0	9.0	18.1	44.3

Продолжение таблицы 16.

Субъекты Федерации	Нарушения родовой деятельности					из них:			Роды, осложненные патологией пуповины
						слабость родовой деятельности	стремительные роды	дискоординация родовой деятельности	
	2005	2008	2009	2010	2011	2011			2011
<b>Приволжский федеральный округ</b>	<b>128.8</b>	<b>117.0</b>	<b>123.7</b>	<b>121.5</b>	<b>126.0</b>	<b>83.0</b>	<b>18.5</b>	<b>19.2</b>	<b>73.6</b>
Республика Башкортостан	85.0	79.8	91.3	91.8	94.7	64.9	17.2	10.6	81.1
Республика Марий Эл	74.8	122.1	135.7	123.0	144.0	82.3	7.3	8.9	24.4
Республика Мордовия	119.9	122.8	112.4	155.4	145.2	90.5	11.3	10.5	36.3
Республика Татарстан	182.0	138.4	167.5	154.4	158.6	98.1	35.9	23.4	72.2
Удмуртская Республика	98.8	115.6	109.9	116.0	111.5	91.8	7.1	10.6	41.0
Чувашская Республика	160.4	197.2	192.1	169.7	182.3	144.0	25.0	13.2	53.8
Пермский край	134.6	126.1	144.9	133.2	138.1	81.4	25.5	21.7	55.0
Кировская область	237.4	170.3	161.0	161.7	151.0	114.6	11.4	22.3	81.0
Нижегородская область	171.9	171.2	170.2	147.6	156.9	123.2	16.1	16.7	108.2
Оренбургская область	141.3	116.2	133.7	146.9	152.4	80.3	28.7	43.3	50.4
Пензенская область	116.0	123.0	117.2	128.9	146.6	113.1	12.5	21.0	95.3
Самарская область	76.3	46.0	46.7	37.7	37.5	26.7	6.6	3.9	88.0
Саратовская область	105.4	98.8	86.0	110.8	121.0	64.0	8.0	33.4	52.4
Ульяновская область	96.1	94.4	90.4	100.2	87.3	32.1	14.5	28.9	161.2
<b>Уральский федеральный округ</b>	<b>132.9</b>	<b>114.2</b>	<b>117.4</b>	<b>114.8</b>	<b>114.1</b>	<b>76.2</b>	<b>16.5</b>	<b>16.5</b>	<b>58.3</b>
Курганская область	175.3	164.0	173.8	152.7	154.5	100.3	25.0	29.2	185.2
Свердловская область	137.2	117.3	119.6	123.8	127.2	84.7	20.3	9.7	55.7
Тюменская область	142.2	107.1	118.4	116.3	118.7	89.6	12.0	15.1	50.9
Ханты-Мансийский авт. округ	139.3	109.2	120.6	113.6	118.6	81.7	13.3	19.0	58.7
Ямало-Ненецкий авт. округ	145.0	119.6	138.4	144.3	148.0	108.7	23.2	16.1	95.0
Челябинская область	104.1	105.3	98.6	92.0	82.8	43.6	15.2	23.3	39.0
<b>Сибирский федеральный округ</b>	<b>136.4</b>	<b>124.6</b>	<b>131.2</b>	<b>124.4</b>	<b>114.7</b>	<b>67.5</b>	<b>20.4</b>	<b>22.5</b>	<b>54.3</b>
Республика Алтай	136.8	111.1	148.1	112.4	126.6	102.8	14.0	9.8	107.1
Республика Бурятия	123.3	116.0	104.4	102.5	93.3	69.8	16.1	7.4	7.5
Республика Тыва	90.8	64.8	66.5	78.7	68.7	47.5	11.8	9.4	35.4
Республика Хакасия	168.8	131.9	125.6	142.0	137.5	62.2	17.9	4.6	50.1
Алтайский край	189.4	207.6	206.5	175.6	154.6	91.0	33.9	26.8	45.6
Забайкальский край	147.6	106.7	117.2	108.9	99.5	66.8	13.2	16.2	38.8
Красноярский край	154.1	144.5	162.5	164.3	132.4	63.9	54.0	14.4	32.7
Иркутская область	115.2	93.4	100.9	90.9	100.0	59.0	9.0	20.3	38.4
Кемеровская область	129.0	109.4	123.0	125.9	119.1	56.8	12.4	46.3	96.9
Новосибирская область	138.5	140.8	147.8	131.5	125.8	86.1	10.4	28.8	49.4
Омская область	71.8	62.4	60.7	59.4	54.7	29.9	12.9	12.0	95.5
Томская область	168.8	156.3	167.5	164.4	153.1	104.3	14.6	33.5	66.9
<b>Дальневосточный федеральный округ</b>	<b>128.1</b>	<b>120.1</b>	<b>123.3</b>	<b>114.5</b>	<b>115.9</b>	<b>74.6</b>	<b>21.6</b>	<b>16.2</b>	<b>47.9</b>
Республика Саха (Якутия)	99.1	85.9	94.8	88.7	91.3	60.4	13.9	16.8	26.8
Камчатский край	143.7	138.3	153.4	149.9	150.1	97.1	42.7	10.3	123.7
Приморский край	148.2	117.3	125.5	122.6	122.5	92.7	15.4	13.9	11.9
Хабаровский край	141.4	151.0	150.2	128.7	130.3	61.7	36.4	21.4	50.4
Амурская область	71.8	76.0	73.6	61.7	71.5	38.0	17.5	9.3	123.0
Магаданская область	116.7	89.8	110.4	99.6	103.8	47.7	16.3	39.8	16.8
Сахалинская область	158.7	188.9	174.6	190.3	185.1	135.5	26.9	22.7	45.1
Еврейская авт. область	197.9	170.8	165.2	124.7	111.7	96.4	6.6	8.2	72.5
Чукотский автономный округ	90.3	76.8	104.5	117.2	106.8	96.4	5.9	4.5	13.4

Продолжение таблицы 16.

Субъекты Российской Федерации	Разрыв промежности III-IV степени					Кровотечение в последовом и послеродовом периоде				
	2005	2008	2009	2010	2011	2005	2008	2009	2010	2011
<b>Российская Федерация</b>	<b>0.34</b>	<b>0.17</b>	<b>0.16</b>	<b>0.17</b>	<b>0.15</b>	<b>15.7</b>	<b>13.4</b>	<b>12.9</b>	<b>12.7</b>	<b>12.3</b>
<b>Центральный федеральный округ</b>	<b>0.35</b>	<b>0.18</b>	<b>0.18</b>	<b>0.21</b>	<b>0.20</b>	<b>14.8</b>	<b>12.2</b>	<b>11.6</b>	<b>10.7</b>	<b>10.2</b>
Белгородская область	0.00	0.00	0.00	0.00	0.06	5.5	5.0	5.8	6.2	4.9
Брянская область	0.08	0.00	0.13	0.00	0.00	12.7	13.2	12.4	11.9	10.0
Владимирская область	0.30	0.13	0.07	0.07	0.39	12.4	9.7	10.8	13.5	11.0
Воронежская область	0.05	0.09	0.17	0.17	0.13	17.5	12.4	9.4	10.5	9.0
Ивановская область	0.31	0.27	0.26	0.18	0.00	9.3	9.7	10.2	10.0	7.9
Калужская область	0.25	0.00	0.00	0.00	0.11	26.8	12.9	11.8	10.2	10.5
Костромская область	0.29	0.26	0.25	0.38	0.64	21.7	18.8	16.3	19.6	11.3
Курская область	0.31	0.09	0.09	0.34	0.17	12.3	9.6	10.3	8.6	11.5
Липецкая область	0.09	0.24	0.08	0.16	0.08	11.3	9.3	8.2	8.5	9.3
Московская область	0.49	0.22	0.25	0.38	0.31	13.0	11.6	11.9	11.9	10.3
Орловская область	0.27	0.12	0.12	0.00	0.00	18.5	15.7	15.4	0.0	10.1
Рязанская область	0.69	0.26	0.61	0.68	0.00	31.0	17.8	17.3	12.7	12.6
Смоленская область	0.36	0.21	0.00	0.10	0.21	23.2	22.6	19.0	16.7	13.6
Тамбовская область	0.42	0.10	0.10	0.10	0.00	15.5	13.7	9.3	10.4	20.4
Тверская область	1.44	0.68	0.68	0.28	0.55	17.0	18.2	18.5	12.3	13.5
Тульская область	0.32	0.29	0.21	0.35	0.07	11.8	8.1	8.9	8.6	7.7
Ярославская область	1.38	0.73	0.56	0.84	0.85	18.0	14.5	14.4	14.3	14.0
гор. Москва	0.16	0.09	0.08	0.09	0.14	13.9	11.7	10.7	10.0	9.2
<b>Северо-Западный федеральный округ</b>	<b>0.47</b>	<b>0.17</b>	<b>0.18</b>	<b>0.21</b>	<b>0.15</b>	<b>13.3</b>	<b>11.8</b>	<b>12.6</b>	<b>12.2</b>	<b>12.4</b>
Республика Карелия	0.14	0.39	0.26	0.13	0.00	12.5	10.4	15.7	12.0	13.3
Республика Коми	1.01	0.52	0.51	0.43	0.78	14.6	12.6	10.9	12.5	15.0
Архангельская область	0.29	0.20	0.32	0.20	0.14	15.0	12.6	12.3	10.9	10.8
Ненецкий автономный округ	0.00	0.00	0.00	0.00	0.00	28.8	18.4	17.1	17.1	11.5
Вологодская область	0.31	0.21	0.20	0.20	0.13	16.7	12.2	12.5	11.9	9.3
Калининградская область	0.00	0.00	0.00	0.00	0.00	9.9	11.4	13.0	9.6	10.7
Ленинградская область	0.30	0.00	0.00	0.08	0.08	10.1	7.9	11.4	13.4	10.7
Мурманская область	1.54	0.00	0.11	0.22	0.12	13.4	15.0	13.5	12.6	12.6
Новгородская область	0.64	0.73	0.56	0.14	0.14	12.4	11.3	9.1	8.5	8.4
Псковская область	1.56	0.00	0.71	1.29	0.29	11.6	10.4	14.8	16.3	19.7
гор. Санкт - Петербург	0.20	0.09	0.02	0.11	0.07	13.2	12.0	12.8	12.8	13.4
<b>Южный федеральный округ</b>	<b>0.22</b>	<b>0.07</b>	<b>0.05</b>	<b>0.08</b>	<b>0.06</b>	<b>13.4</b>	<b>10.4</b>	<b>9.9</b>	<b>10.4</b>	<b>10.2</b>
Республика Адыгея	0.23	0.00	0.00	0.00	0.00	15.6	14.3	15.1	17.6	16.1
Республика Калмыкия	0.00	0.00	0.00	1.68	0.00	19.3	15.8	11.1	15.6	12.4
Краснодарский край	0.25	0.10	0.08	0.05	0.05	14.5	11.4	9.6	11.2	9.7
Астраханская область	0.08	0.07	0.07	0.00	0.07	6.0	3.2	4.1	5.7	6.9
Волгоградская область	0.32	0.07	0.03	0.03	0.03	13.4	11.7	11.6	9.4	10.7
Ростовская область	0.18	0.04	0.02	0.04	0.11	13.4	9.4	10.4	10.1	10.7
<b>Северо-Кавказский федеральный округ</b>	<b>0.31</b>	<b>0.09</b>	<b>0.08</b>	<b>0.09</b>	<b>0.07</b>	<b>34.1</b>	<b>20.9</b>	<b>21.3</b>	<b>20.3</b>	<b>21.6</b>
Республика Дагестан	0.37	0.14	0.02	0.04	0.04	27.3	15.8	14.4	13.3	14.1
Республика Ингушетия	0.15	0.34	0.21	0.28	0.19	42.2	18.2	16.1	17.0	16.3
Кабардино-Балкарская Респ.	0.00	0.00	0.08	0.00	0.08	23.5	21.2	22.2	15.1	14.3
Карачаево-Черкесская Респ.	0.00	0.00	0.00	0.00	0.00	11.3	11.3	12.6	13.1	10.9
Р. Северная Осетия - Алания	0.00	0.00	0.00	0.00	0.00	11.9	10.9	8.7	9.3	7.7
Чеченская Республика	0.87	0.09	0.18	0.09	0.11	71.2	39.3	37.5	41.4	45.2
Ставропольский край	0.00	0.00	0.06	0.20	0.06	21.1	15.0	21.4	16.9	18.5

Продолжение таблицы 16.

Субъекты Российской Федерации	Разрыв промежути III-IV степени					Кровотечение в последовом и послеродовом периоде				
	2005	2008	2009	2010	2011	2005	2008	2009	2010	2011
<b>Приволжский федеральный округ</b>	<b>0.26</b>	<b>0.16</b>	<b>0.16</b>	<b>0.15</b>	<b>0.12</b>	<b>16.3</b>	<b>14.6</b>	<b>14.0</b>	<b>14.0</b>	<b>12.7</b>
Республика Башкортостан	0.05	0.04	0.00	0.00	0.00	15.5	12.1	13.4	15.1	12.8
Республика Марий Эл	0.13	0.12	0.56	0.00	0.00	14.3	10.3	10.3	9.3	10.8
Республика Мордовия	0.41	0.00	0.12	0.00	0.00	11.1	14.9	15.2	12.8	12.3
Республика Татарстан	0.35	0.07	0.37	0.15	0.08	26.1	20.2	19.2	18.9	15.5
Удмуртская Республика	0.17	0.05	0.19	0.05	0.00	14.7	11.8	14.3	14.9	16.9
Чувашская Республика	0.38	0.33	0.06	0.25	0.44	18.9	21.5	18.9	12.9	12.2
Пермский край	0.84	0.40	0.22	0.51	0.25	12.9	17.9	12.5	12.5	12.1
Кировская область	0.08	0.00	0.33	0.07	0.26	17.8	13.7	15.1	10.7	10.8
Нижегородская область	0.50	0.52	0.23	0.40	0.28	21.5	19.1	19.6	19.1	16.8
Оренбургская область	0.27	0.26	0.21	0.25	0.18	28.8	24.3	22.0	21.7	22.3
Пензенская область	0.00	0.00	0.15	0.07	0.08	5.1	6.8	6.0	7.9	5.1
Самарская область	0.06	0.03	0.06	0.00	0.00	8.3	6.8	7.4	7.1	6.1
Саратовская область	0.00	0.00	0.00	0.00	0.08	6.9	5.9	5.4	8.1	4.9
Ульяновская область	0.09	0.30	0.00	0.00	0.15	14.3	13.3	9.7	10.0	9.3
<b>Уральский федеральный округ</b>	<b>0.32</b>	<b>0.25</b>	<b>0.11</b>	<b>0.18</b>	<b>0.13</b>	<b>14.3</b>	<b>13.1</b>	<b>12.2</b>	<b>11.1</b>	<b>11.9</b>
Курганская область	0.70	0.35	0.26	0.17	0.44	29.8	27.8	24.7	17.4	15.6
Свердловская область	0.46	0.19	0.13	0.27	0.16	12.7	13.8	12.7	11.8	13.7
Тюменская область	0.28	0.32	0.06	0.09	0.15	17.4	14.0	13.2	13.5	14.5
Ханты-Мансийский авт.округ	0.35	0.18	0.09	0.08	0.20	18.4	10.2	11.5	12.8	16.0
Ямало-Ненецкий авт.округ	0.29	0.52	0.00	0.00	0.13	17.0	11.8	10.2	11.9	13.6
Челябинская область	0.08	0.21	0.11	0.16	0.00	8.1	7.2	7.0	5.9	5.9
<b>Сибирский федеральный округ</b>	<b>0.47</b>	<b>0.23</b>	<b>0.24</b>	<b>0.19</b>	<b>0.21</b>	<b>14.8</b>	<b>11.6</b>	<b>10.8</b>	<b>11.2</b>	<b>10.5</b>
Республика Алтай	0.00	0.47	0.25	0.00	0.44	23.3	16.2	11.3	14.9	9.8
Республика Бурятия	0.47	0.26	0.25	0.25	0.32	15.4	17.9	15.6	12.6	12.8
Республика Тыва	0.67	0.26	0.25	0.00	0.24	22.0	19.5	27.8	22.3	15.7
Республика Хакасия	2.09	0.00	0.00	0.00	0.25	11.6	9.3	10.2	10.4	10.7
Алтайский край	0.15	0.10	0.06	0.06	0.03	16.3	17.9	14.3	18.8	17.4
Забайкальский край	0.14	0.12	0.17	0.12	0.18	13.9	7.2	6.0	6.1	5.4
Красноярский край	1.11	0.26	0.43	0.36	0.25	18.4	12.5	11.9	11.1	11.7
Иркутская область	0.33	0.27	0.16	0.11	0.16	17.8	11.0	9.3	10.3	10.5
Кемеровская область	0.79	0.48	0.60	0.50	0.38	13.5	9.3	10.2	8.9	8.3
Новосибирская область	0.11	0.06	0.15	0.17	0.23	10.8	10.4	9.5	9.5	9.3
Омская область	0.09	0.20	0.04	0.00	0.00	8.3	4.1	4.5	5.0	4.3
Томская область	0.27	0.33	0.24	0.17	0.29	15.9	12.5	11.4	15.7	14.1
<b>Дальневосточный федеральный округ</b>	<b>0.52</b>	<b>0.24</b>	<b>0.23</b>	<b>0.20</b>	<b>0.16</b>	<b>19.2</b>	<b>15.4</b>	<b>13.8</b>	<b>14.6</b>	<b>12.8</b>
Республика Саха (Якутия)	0.44	0.13	0.19	0.31	0.25	33.3	28.4	27.8	27.3	26.4
Камчатский край	0.26	0.50	0.00	0.00	0.00	17.6	14.3	9.9	13.5	9.8
Приморский край	0.47	0.14	0.13	0.18	0.09	15.6	10.3	9.2	9.4	9.0
Хабаровский край	0.39	0.41	0.34	0.12	0.29	15.6	12.8	11.1	10.2	8.1
Амурская область	0.10	0.09	0.35	0.26	0.00	15.0	13.1	9.9	15.0	9.5
Магаданская область	2.12	1.13	1.03	0.56	0.00	15.3	12.4	8.2	10.1	3.3
Сахалинская область	0.50	0.32	0.00	0.17	0.17	17.5	15.3	13.3	13.1	12.9
Еврейская авт.область	3.73	0.00	0.42	0.00	0.41	19.6	13.7	14.8	16.9	14.3
Чукотский автономный округ	0.00	0.00	0.00	0.00	0.00	25.6	11.8	19.3	16.9	20.7

Продолжение таблицы 16.

Субъекты Российской Федерации	Разрыв матки - всего					Доля разрыва матки вне стационара (% от числа разрыва матки всего)				
	2005	2008	2009	2010	2011	2005	2008	2009	2010	2011
<b>Российская Федерация</b>	<b>0.14</b>	<b>0.14</b>	<b>0.14</b>	<b>0.16</b>	<b>0.12</b>	<b>25.4</b>	<b>22.5</b>	<b>21.3</b>	<b>23.2</b>	<b>28.8</b>
<b>Центральный федеральный округ</b>	<b>0.17</b>	<b>0.16</b>	<b>0.20</b>	<b>0.24</b>	<b>0.13</b>	<b>30.9</b>	<b>20.3</b>	<b>11.7</b>	<b>14.4</b>	<b>33.3</b>
Белгородская область	0.00	0.06	0.12	0.06	0.06	-	0.0	0.0	0.0	100.0
Брянская область	0.09	0.00	0.00	0.07	0.00	0.0	-	-	0.0	-
Владимирская область	0.08	0.20	0.07	0.00	0.20	0.0	33.3	100.0	-	100.0
Воронежская область	0.17	0.00	0.22	0.17	0.00	33.3	-	0.0	25.0	-
Ивановская область	0.31	0.18	0.00	0.09	0.09	0.0	0.0	-	0.0	100.0
Калужская область	0.00	0.00	0.22	0.32	0.11	-	-	0.0	33.3	0.0
Костромская область	0.14	0.00	0.12	0.25	0.25	100.0	-	0.0	0.0	0.0
Курская область	0.31	0.00	0.17	0.00	0.09	33.3	-	0.0	-	100.0
Липецкая область	0.00	0.00	0.08	0.00	0.00	-	-	0.0	-	-
Московская область	0.23	0.11	0.21	0.29	0.06	30.8	14.3	7.1	0.0	25.0
Орловская область	0.00	0.00	0.00	0.00	0.00	-	-	-	-	-
Рязанская область	0.10	0.35	0.17	0.17	0.26	0.0	25.0	0.0	0.0	0.0
Смоленская область	0.12	0.11	0.20	0.42	0.00	100.0	0.0	0.0	0.0	-
Тамбовская область	0.11	0.00	0.00	0.00	0.10	100.0	-	-	-	100.0
Тверская область	0.15	0.14	0.34	0.21	0.34	50.0	0.0	20.0	33.3	0.0
Тульская область	0.08	0.00	0.07	0.35	0.00	0.0	-	0.0	0.0	-
Ярославская область	0.16	0.22	0.07	0.49	0.14	50.0	0.0	100.0	42.9	0.0
гор. Москва	0.23	0.33	0.32	0.35	0.21	27.3	25.0	13.2	18.2	33.3
<b>Северо-Западный федеральный округ</b>	<b>0.15</b>	<b>0.17</b>	<b>0.16</b>	<b>0.26</b>	<b>0.14</b>	<b>22.2</b>	<b>8.3</b>	<b>21.7</b>	<b>20.5</b>	<b>19.0</b>
Республика Карелия	0.00	0.00	0.13	0.39	0.26	-	-	0.0	33.3	0.0
Республика Коми	0.09	0.09	0.34	0.17	0.09	0.0	0.0	0.0	0.0	0.0
Архангельская область	0.44	0.13	0.00	0.00	0.14	0.0	0.0	-	-	0.0
Ненецкий автономный округ	5.54	0.00	0.00	0.00	0.00	0.0	-	-	-	-
Вологодская область	0.08	0.07	0.07	0.00	0.13	100.0	0.0	0.0	-	0.0
Калининградская область	0.00	0.10	0.00	0.09	0.00	-	0.0	-	0.0	-
Ленинградская область	0.30	0.27	0.25	0.08	0.24	33.3	0.0	0.0	100.0	33.3
Мурманская область	0.00	0.12	0.34	0.55	0.24	-	0.0	66.7	20.0	0.0
Новгородская область	0.16	0.15	0.00	0.00	0.00	100.0	0.0	-	-	-
Псковская область	0.32	0.29	0.14	0.86	0.15	0.0	100.0	100.0	33.3	0.0
гор. Санкт - Петербург	0.10	0.26	0.20	0.39	0.15	25.0	0.0	20.0	14.3	37.5
<b>Южный федеральный округ</b>	<b>0.18</b>	<b>0.16</b>	<b>0.10</b>	<b>0.13</b>	<b>0.15</b>	<b>16.0</b>	<b>12.0</b>	<b>29.4</b>	<b>33.3</b>	<b>20.0</b>
Республика Адыгея	0.23	0.00	0.00	0.00	0.20	0.0	-	-	-	0.0
Республика Калмыкия	0.00	0.47	0.00	0.00	0.27	-	0.0	-	-	0.0
Краснодарский край	0.12	0.21	0.11	0.09	0.10	16.7	15.4	28.6	66.7	50.0
Астраханская область	0.74	0.36	0.35	0.28	0.49	11.1	0.0	20.0	25.0	0.0
Волгоградская область	0.04	0.07	0.00	0.14	0.10	100.0	50.0	-	0.0	33.3
Ростовская область	0.20	0.07	0.11	0.15	0.15	12.5	0.0	40.0	28.6	14.3
<b>Северо-Кавказский федеральный округ</b>	<b>0.21</b>	<b>0.14</b>	<b>0.14</b>	<b>0.13</b>	<b>0.16</b>	<b>57.7</b>	<b>42.9</b>	<b>22.7</b>	<b>23.8</b>	<b>44.0</b>
Республика Дагестан	0.12	0.16	0.08	0.09	0.04	40.0	12.5	50.0	40.0	50.0
Республика Ингушетия	0.15	0.11	0.21	0.09	0.10	0.0	0.0	0.0	0.0	100.0
Кабардино-Балкарская Респ.	0.11	0.00	0.08	0.00	0.00	0.0	-	0.0	-	-
Карачаево-Черкесская Респ.	0.23	0.20	0.41	0.21	0.41	100.0	100.0	50.0	0.0	100.0
Р. Северная Осетия - Алания	0.00	0.11	0.00	0.00	0.00	-	100.0	-	-	-
Чеченская Республика	0.63	0.24	0.09	0.12	0.22	62.5	50.0	66.7	0.0	75.0
Ставропольский край	0.07	0.06	0.30	0.29	0.35	100.0	100.0	0.0	30.0	8.3

Продолжение таблицы 16.

Субъекты Российской Федерации	Разрыв матки - всего					Доля разрыва матки вне стационара (% от числа разрыва матки всего)				
	2005	2008	2009	2010	2011	2005	2008	2009	2010	2011
<b>Приволжский федеральный округ</b>	<b>0.08</b>	<b>0.11</b>	<b>0.11</b>	<b>0.12</b>	<b>0.10</b>	<b>16.0</b>	<b>28.2</b>	<b>20.0</b>	<b>27.3</b>	<b>31.6</b>
Республика Башкортостан	0.05	0.09	0.11	0.07	0.09	100.0	40.0	33.3	25.0	80.0
Республика Марий Эл	0.13	0.35	0.11	0.11	0.11	0.0	0.0	0.0	0.0	0.0
Республика Мордовия	0.00	0.00	0.00	0.00	0.12	-	-	-	-	0.0
Республика Татарстан	0.11	0.05	0.09	0.12	0.12	0.0	50.0	75.0	16.7	33.3
Удмуртская Республика	0.06	0.05	0.14	0.18	0.05	0.0	100.0	33.3	100.0	0.0
Чувашская Республика	0.00	0.00	0.12	0.06	0.00	-	-	0.0	0.0	-
Пермский край	0.13	0.09	0.06	0.11	0.08	0.0	33.3	0.0	0.0	33.3
Кировская область	0.31	0.00	0.26	0.07	0.13	0.0	-	0.0	0.0	0.0
Нижегородская область	0.07	0.32	0.26	0.34	0.28	50.0	18.2	11.1	25.0	40.0
Оренбургская область	0.09	0.22	0.11	0.04	0.04	0.0	0.0	0.0	0.0	0.0
Пензенская область	0.09	0.00	0.07	0.07	0.08	0.0	-	0.0	100.0	0.0
Самарская область	0.03	0.06	0.03	0.08	0.06	0.0	0.0	0.0	0.0	0.0
Саратовская область	0.09	0.11	0.11	0.15	0.15	50.0	66.7	33.3	50.0	25.0
Ульяновская область	0.09	0.23	0.08	0.15	0.07	0.0	66.7	0.0	0.0	0.0
<b>Уральский федеральный округ</b>	<b>0.14</b>	<b>0.10</b>	<b>0.12</b>	<b>0.05</b>	<b>0.05</b>	<b>5.6</b>	<b>6.3</b>	<b>15.8</b>	<b>11.1</b>	<b>33.3</b>
Курганская область	0.30	0.17	0.26	0.09	0.00	0.0	0.0	33.3	0.0	-
Свердловская область	0.18	0.06	0.21	0.09	0.09	0.0	0.0	9.1	20.0	40.0
Тюменская область	0.12	0.20	0.06	0.06	0.05	0.0	10.0	0.0	0.0	33.3
Ханты-Мансийский авт. округ	0.00	0.18	0.09	0.04	0.08	-	0.0	0.0	0.0	50.0
Ямало-Ненецкий авт. округ	0.29	0.13	0.00	0.13	0.00	0.0	0.0	-	0.0	-
Челябинская область	0.06	0.02	0.05	0.00	0.02	50.0	0.0	50.0	-	0.0
<b>Сибирский федеральный округ</b>	<b>0.16</b>	<b>0.14</b>	<b>0.11</b>	<b>0.14</b>	<b>0.13</b>	<b>28.6</b>	<b>25.0</b>	<b>37.9</b>	<b>36.8</b>	<b>20.6</b>
Республика Алтай	0.00	0.00	0.00	0.00	0.00	-	-	-	-	-
Республика Бурятия	0.16	0.19	0.00	0.06	0.06	50.0	66.7	-	0.0	0.0
Республика Тыва	0.00	0.26	0.12	0.12	0.00	-	100.0	0.0	100.0	-
Республика Хакасия	0.00	0.00	0.00	0.12	0.00	-	-	-	100.0	-
Алтайский край	0.31	0.16	0.20	0.16	0.26	25.0	0.0	16.7	20.0	12.5
Забайкальский край	0.00	0.12	0.00	0.06	0.06	-	0.0	-	0.0	0.0
Красноярский край	0.21	0.15	0.11	0.08	0.11	33.3	0.0	75.0	0.0	0.0
Иркутская область	0.23	0.08	0.13	0.19	0.19	0.0	66.7	40.0	57.1	28.6
Кемеровская область	0.10	0.20	0.05	0.08	0.09	33.3	28.6	0.0	33.3	33.3
Новосибирская область	0.14	0.22	0.18	0.35	0.18	50.0	14.3	66.7	33.3	16.7
Омская область	0.14	0.04	0.04	0.00	0.00	33.3	0.0	0.0	-	-
Томская область	0.18	0.08	0.33	0.33	0.29	50.0	0.0	25.0	50.0	50.0
<b>Дальневосточный федеральный округ</b>	<b>0.20</b>	<b>0.14</b>	<b>0.15</b>	<b>0.18</b>	<b>0.11</b>	<b>40.0</b>	<b>45.5</b>	<b>41.7</b>	<b>33.3</b>	<b>22.2</b>
Республика Саха (Якутия)	0.00	0.20	0.32	0.06	0.06	-	66.7	60.0	100.0	0.0
Камчатский край	0.00	0.00	0.00	0.00	0.75	-	-	-	-	33.3
Приморский край	0.05	0.05	0.00	0.00	0.00	100.0	100.0	-	-	-
Хабаровский край	0.66	0.18	0.17	0.29	0.17	40.0	33.3	33.3	40.0	33.3
Амурская область	0.10	0.00	0.18	0.44	0.00	100.0	-	0.0	20.0	-
Магаданская область	0.00	0.00	0.00	0.00	0.00	-	-	-	-	-
Сахалинская область	0.17	0.32	0.33	0.17	0.35	0.0	50.0	50.0	0.0	0.0
Еврейская авт. область	0.95	0.81	0.00	1.27	0.00	0.0	0.0	-	33.3	-
Чукотский автономный округ	0.00	0.00	0.00	0.00	0.00	-	-	-	-	-

Продолжение таблицы 16.

Субъекты Российской Федерации	Родовой сепсис, разлитая послеродовая инфекция					септице- мия	акушер- ская эм- болия
	2005	2008	2009	2010	2011		
<b>Российская Федерация</b>	<b>1.31</b>	<b>0.58</b>	<b>1.10</b>	<b>0.51</b>	<b>0.40</b>	<b>0.01</b>	<b>0.06</b>
<b>Центральный федеральный округ</b>	<b>0.83</b>	<b>0.36</b>	<b>0.59</b>	<b>0.20</b>	<b>0.19</b>	<b>0.01</b>	<b>0.04</b>
Белгородская область	0.45	0.06	1.49	0.42	0.18	0.00	0.00
Брянская область	0.17	0.00	0.13	0.00	0.00	0.00	0.00
Владимирская область	0.00	0.00	0.00	0.07	0.00	0.00	0.07
Воронежская область	0.00	0.00	0.00	0.00	0.00	0.00	0.00
Ивановская область	0.21	0.00	0.26	0.18	0.18	0.00	0.09
Калужская область	2.66	1.44	1.56	0.64	1.29	0.00	0.21
Костромская область	0.00	0.00	0.49	0.00	0.00	0.00	0.00
Курская область	0.52	0.94	0.85	0.26	0.26	0.00	0.09
Липецкая область	0.72	0.00	0.00	0.31	0.08	0.00	0.08
Московская область	0.26	0.03	1.21	0.01	0.16	0.00	0.06
Орловская область	0.27	0.12	0.59	0.11	0.00	0.00	0.00
Рязанская область	0.10	0.00	0.26	0.00	0.09	0.00	0.09
Смоленская область	0.12	0.32	1.32	0.10	0.31	0.31	0.10
Тамбовская область	0.11	0.30	0.51	0.10	0.10	0.00	0.00
Тверская область	0.23	0.00	0.89	0.00	0.07	0.00	0.07
Тульская область	0.00	0.00	0.07	0.00	0.00	0.00	0.00
Ярославская область	0.16	0.00	0.00	0.07	0.00	0.00	0.07
гор. Москва	2.12	0.93	0.42	0.42	0.29	0.01	0.03
<b>Северо-Западный федеральный округ</b>	<b>0.71</b>	<b>0.36</b>	<b>0.74</b>	<b>0.39</b>	<b>0.34</b>	<b>0.00</b>	<b>0.06</b>
Республика Карелия	1.44	0.26	0.64	0.52	0.13	0.00	0.00
Республика Коми	1.74	0.17	0.68	1.21	0.09	0.00	0.09
Архангельская область	1.15	1.19	1.36	2.08	2.37	0.00	0.14
Ненецкий автономный округ	0.00	0.00	9.30	0.00	11.53	0.00	0.00
Вологодская область	0.00	0.07	0.47	0.07	0.00	0.00	0.06
Калининградская область	0.00	0.00	0.00	0.00	0.00	0.00	0.00
Ленинградская область	0.10	0.09	1.47	0.40	0.40	0.00	0.00
Мурманская область	0.36	0.11	0.34	0.22	0.72	0.00	0.00
Новгородская область	0.16	0.00	0.42	0.00	0.14	0.00	0.00
Псковская область	0.00	0.14	0.00	0.00	0.00	0.00	0.00
гор. Санкт - Петербург	0.96	0.51	0.87	0.02	0.04	0.00	0.09
<b>Южный федеральный округ</b>	<b>0.31</b>	<b>0.20</b>	<b>0.32</b>	<b>0.23</b>	<b>0.08</b>	<b>0.00</b>	<b>0.07</b>
Республика Адыгея	0.23	0.19	1.57	0.00	0.20	0.00	0.20
Республика Калмыкия	2.41	1.62	1.45	2.16	1.62	0.00	0.00
Краснодарский край	0.27	0.14	0.28	0.22	0.06	0.00	0.05
Астраханская область	0.98	0.43	0.98	0.56	0.07	0.00	0.07
Волгоградская область	0.08	0.10	0.03	0.07	0.03	0.00	0.07
Ростовская область	0.13	0.15	0.11	0.09	0.00	0.00	0.09
<b>Северо-Кавказский федеральный округ</b>	<b>1.32</b>	<b>0.60</b>	<b>1.40</b>	<b>0.71</b>	<b>0.30</b>	<b>0.01</b>	<b>0.06</b>
Республика Дагестан	0.22	0.12	0.16	0.34	0.24	0.00	0.07
Республика Ингушетия	0.59	0.11	0.43	0.00	0.00	0.00	0.00
Кабардино-Балкарская Респ.	0.00	0.00	0.16	0.32	0.08	0.00	0.08
Карачаево-Черкесская Респ.	0.00	0.00	0.20	0.00	0.00	0.00	0.62
Р. Северная Осетия - Алания	19.11	9.03	7.34	6.59	1.73	0.00	0.00
Чеченская Республика	0.28	0.06	0.21	0.61	0.42	0.03	0.06
Ставропольский край	0.11	0.00	3.74	0.26	0.09	0.00	0.00



Продолжение таблицы 16.

Субъекты Российской Федерации	Родовой сепсис, разлитая послеродовая инфекция					септице- мия	акушер- ская эм- болия
	2005	2008	2009	2010	2011		
<b>Приволжский федеральный округ</b>	<b>0.55</b>	<b>0.38</b>	<b>1.40</b>	<b>0.73</b>	<b>0.56</b>	<b>0.00</b>	<b>0.10</b>
Республика Башкортостан	0.05	0.00	0.16	0.07	0.04	0.00	0.02
Республика Марий Эл	0.13	0.12	0.11	0.00	0.11	0.00	0.00
Республика Мордовия	0.00	0.00	0.00	0.00	0.00	0.00	0.00
Республика Татарстан	0.03	0.05	0.06	0.04	0.02	0.00	0.04
Удмуртская Республика	0.64	0.05	3.54	3.83	0.23	0.00	0.05
Чувашская Республика	0.23	0.00	7.17	0.62	0.87	0.00	1.31
Пермский край	0.10	0.31	1.11	0.27	0.06	0.00	0.06
Кировская область	0.08	0.06	0.85	0.33	0.07	0.00	0.00
Нижегородская область	0.27	0.35	1.37	0.60	0.57	0.03	0.06
Оренбургская область	2.40	1.56	3.03	2.43	2.85	0.00	0.04
Пензенская область	1.84	0.81	0.66	0.22	0.61	0.00	0.08
Самарская область	1.12	0.45	1.09	0.74	0.63	0.00	0.06
Саратовская область	0.93	1.24	2.03	0.76	1.56	0.00	0.04
Ульяновская область	0.26	0.15	0.90	1.04	0.52	0.00	0.15
<b>Уральский федеральный округ</b>	<b>5.80</b>	<b>1.43</b>	<b>1.79</b>	<b>0.70</b>	<b>0.64</b>	<b>0.02</b>	<b>0.08</b>
Курганская область	13.08	2.08	1.81	0.52	0.18	0.09	0.00
Свердловская область	13.56	2.11	3.01	1.17	1.06	0.04	0.11
Тюменская область	0.44	1.50	1.46	0.76	0.69	0.02	0.05
Ханты-Мансийский авт. округ	0.60	1.49	0.94	0.33	0.52	0.04	0.08
Ямало-Ненецкий авт. округ	0.72	1.05	2.15	0.00	0.63	0.00	0.00
Челябинская область	0.37	0.35	0.69	0.11	0.18	0.00	0.09
<b>Сибирский федеральный округ</b>	<b>1.43</b>	<b>1.08</b>	<b>1.40</b>	<b>0.70</b>	<b>0.68</b>	<b>0.04</b>	<b>0.04</b>
Республика Алтай	0.00	0.00	0.00	0.00	0.00	0.00	0.00
Республика Бурятия	0.08	0.32	4.29	0.13	0.44	0.32	0.13
Республика Тыва	8.22	4.10	5.95	0.36	0.60	0.00	0.00
Республика Хакасия	0.48	0.63	0.25	0.00	0.00	0.00	0.12
Алтайский край	0.08	0.20	0.13	0.10	0.49	0.00	0.00
Забайкальский край	0.14	0.17	0.70	0.52	0.29	0.00	0.00
Красноярский край	1.84	0.71	0.60	0.49	0.25	0.11	0.05
Иркутская область	1.58	0.64	1.69	1.20	1.63	0.00	0.03
Кемеровская область	0.79	1.03	1.19	0.45	0.44	0.03	0.12
Новосибирская область	1.52	0.34	1.42	0.55	0.23	0.00	0.00
Омская область	4.19	5.32	1.98	2.70	1.88	0.00	0.00
Томская область	0.00	0.25	0.81	0.08	0.44	0.07	0.00
<b>Дальневосточный федеральный округ</b>	<b>0.31</b>	<b>0.20</b>	<b>1.56</b>	<b>0.39</b>	<b>0.29</b>	<b>0.01</b>	<b>0.04</b>
Республика Саха (Якутия)	0.15	0.20	0.50	0.13	0.37	0.00	0.06
Камчатский край	0.00	0.25	0.49	0.00	0.25	0.00	0.00
Приморский край	0.00	0.05	1.07	0.18	0.09	0.00	0.00
Хабаровский край	0.07	0.23	0.17	0.17	0.29	0.00	0.00
Амурская область	0.69	0.09	7.92	1.23	0.09	0.00	0.00
Магаданская область	0.00	0.00	0.00	0.00	0.00	0.00	0.00
Сахалинская область	1.00	0.32	0.16	0.17	0.35	0.17	0.17
Еврейская авт. область	3.27	1.61	0.42	3.38	2.85	0.00	0.41
Чукотский автономный округ	0.00	0.00	0.00	0.00	0.00	0.00	0.00

Продолжение таблицы 16

Субъекты Российской Федерации	Перитонит	в т.ч. перитонит после операции кесарево сечение на 1000 операций кесарева сечения				
		2011	2005	2008	2009	2010
<b>Российская Федерация</b>	<b>0.05</b>	<b>0.50</b>	<b>0.25</b>	<b>0.19</b>	<b>0.21</b>	<b>0.19</b>
<b>Центральный федеральный округ</b>	<b>0.05</b>	<b>0.38</b>	<b>0.22</b>	<b>0.19</b>	<b>0.16</b>	<b>0.17</b>
Белгородская область	0.00	0.00	0.31	0.28	0.00	0.00
Брянская область	0.00	0.00	0.00	0.24	0.00	0.00
Владимирская область	0.00	0.00	0.00	0.00	0.34	0.00
Воронежская область	0.00	0.00	0.00	0.00	0.00	0.00
Ивановская область	0.09	0.91	0.00	0.34	0.31	0.31
Калужская область	0.00	0.00	0.00	0.00	0.00	0.00
Костромская область	0.00	0.00	0.00	0.00	0.00	0.00
Курская область	0.26	0.00	0.00	0.38	0.00	1.04
Липецкая область	0.08	0.92	0.00	0.00	0.28	0.29
Московская область	0.07	0.82	0.17	0.16	0.22	0.28
Орловская область	0.00	0.00	0.00	0.00	0.00	0.00
Рязанская область	0.09	0.74	0.00	0.00	0.00	0.37
Смоленская область	0.00	0.00	0.44	1.33	0.44	0.00
Тамбовская область	0.10	0.00	1.52	0.00	0.00	0.47
Тверская область	0.00	0.63	0.00	1.26	0.00	0.00
Тульская область	0.00	0.00	0.00	0.25	0.00	0.00
Ярославская область	0.00	0.94	0.00	0.00	0.00	0.00
гор. Москва	0.07	0.41	0.41	0.11	0.24	0.16
<b>Северо-Западный федеральный округ</b>	<b>0.03</b>	<b>0.87</b>	<b>0.00</b>	<b>0.07</b>	<b>0.33</b>	<b>0.13</b>
Республика Карелия	0.00	0.84	0.00	0.00	0.63	0.00
Республика Коми	0.00	4.05	0.00	0.39	1.65	0.00
Архангельская область	0.07	1.01	0.00	0.36	0.00	0.34
Ненецкий автономный округ	1.65	0.00	0.00	0.00	0.00	8.40
Вологодская область	0.00	0.00	0.00	0.00	0.00	0.00
Калининградская область	0.00	0.00	0.00	0.00	0.00	0.00
Ленинградская область	0.00	0.00	0.00	0.00	1.13	0.00
Мурманская область	0.12	0.00	0.00	0.00	0.63	0.50
Новгородская область	0.14	0.92	0.00	0.00	0.00	0.61
Псковская область	0.00	0.00	0.00	0.00	0.00	0.00
гор. Санкт - Петербург	0.02	0.93	0.00	0.00	0.09	0.09
<b>Южный федеральный округ</b>	<b>0.03</b>	<b>0.53</b>	<b>0.28</b>	<b>0.20</b>	<b>0.13</b>	<b>0.13</b>
Республика Адыгея	0.00	2.04	1.28	0.00	0.00	0.00
Республика Калмыкия	0.00	0.00	0.00	0.00	0.00	0.00
Краснодарский край	0.06	0.75	0.31	0.43	0.21	0.27
Астраханская область	0.00	0.92	0.00	0.00	0.55	0.00
Волгоградская область	0.03	0.48	0.56	0.00	0.00	0.16
Ростовская область	0.00	0.13	0.17	0.09	0.00	0.00
<b>Северо-Кавказский федеральный округ</b>	<b>0.04</b>	<b>1.05</b>	<b>0.27</b>	<b>0.58</b>	<b>0.51</b>	<b>0.16</b>
Республика Дагестан	0.06	1.64	0.40	0.47	0.43	0.29
Республика Ингушетия	0.00	1.05	0.85	0.73	0.00	0.00
Кабардино-Балкарская Респ.	0.08	0.00	0.00	0.74	0.74	0.35
Карачаево-Черкесская Респ.	0.00	0.00	0.00	1.55	0.00	0.00
Р. Северная Осетия - Алания	0.00	0.75	0.00	1.41	0.50	0.00
Чеченская Республика	0.00	1.60	0.53	0.40	1.03	0.00
Ставропольский край	0.06	0.79	0.00	0.35	0.31	0.14

Продолжение таблицы 16.

Субъекты Российской Федерации	Перитонит	в т.ч. перитонит после операции кесарево сечение на 1000 операций кесарева сечения				
		2011	2005	2008	2009	2010
<b>Приволжский федеральный округ</b>	<b>0.03</b>	<b>0.19</b>	<b>0.14</b>	<b>0.13</b>	<b>0.15</b>	<b>0.12</b>
Республика Башкортостан	0.04	0.00	0.00	0.17	0.16	0.16
Республика Марий Эл	0.00	1.04	0.70	0.00	0.00	0.59
Республика Мордовия	0.00	0.00	0.00	0.00	0.00	0.00
Республика Татарстан	0.00	0.14	0.21	0.19	0.09	0.00
Удмуртская Республика	0.09	0.58	0.21	0.00	0.51	0.00
Чувашская Республика	0.00	0.47	0.00	0.00	0.00	0.00
Пермский край	0.03	0.00	0.31	0.00	0.13	0.00
Кировская область	0.00	0.00	0.32	0.00	0.00	0.00
Нижегородская область	0.03	0.21	0.17	0.33	0.15	0.14
Оренбургская область	0.04	0.29	0.00	0.37	0.75	0.18
Пензенская область	0.00	0.00	0.00	0.00	0.00	0.00
Самарская область	0.00	0.16	0.13	0.00	0.00	0.00
Саратовская область	0.08	0.40	0.17	0.32	0.00	0.31
Ульяновская область	0.22	0.00	0.00	0.00	0.00	1.13
<b>Уральский федеральный округ</b>	<b>0.11</b>	<b>0.58</b>	<b>0.61</b>	<b>0.11</b>	<b>0.13</b>	<b>0.31</b>
Курганская область	0.09	1.42	0.57	0.00	0.94	0.00
Свердловская область	0.25	0.61	0.96	0.00	0.16	0.66
Тюменская область	0.02	0.50	0.40	0.28	0.09	0.10
Ханты-Мансийский авт. округ	0.04	0.00	0.41	0.00	0.00	0.17
Ямало-Ненецкий авт. округ	0.00	1.44	0.69	1.25	0.00	0.00
Челябинская область	0.04	0.49	0.47	0.09	0.00	0.16
<b>Сибирский федеральный округ</b>	<b>0.08</b>	<b>0.62</b>	<b>0.32</b>	<b>0.19</b>	<b>0.20</b>	<b>0.29</b>
Республика Алтай	0.00	0.00	0.00	0.00	0.00	0.00
Республика Бурятия	0.06	0.00	0.00	0.30	0.00	0.29
Республика Тыва	0.12	3.78	0.00	0.85	0.00	0.58
Республика Хакасия	0.00	0.00	0.67	0.69	0.00	0.00
Алтайский край	0.03	0.36	0.42	0.13	0.13	0.00
Забайкальский край	0.06	0.37	0.29	0.55	0.54	0.00
Красноярский край	0.14	0.34	0.12	0.00	0.65	0.50
Иркутская область	0.00	0.75	0.00	0.29	0.00	0.00
Кемеровская область	0.09	0.98	0.61	0.14	0.27	0.27
Новосибирская область	0.00	1.22	0.27	0.12	0.12	0.00
Омская область	0.26	0.25	0.46	0.00	0.00	1.15
Томская область	0.22	0.00	1.20	0.38	0.00	0.67
<b>Дальневосточный федеральный округ</b>	<b>0.09</b>	<b>0.14</b>	<b>0.24</b>	<b>0.28</b>	<b>0.37</b>	<b>0.32</b>
Республика Саха (Якутия)	0.06	0.35	0.32	0.00	0.26	0.25
Камчатский край	0.25	0.00	0.00	2.92	0.00	1.32
Приморский край	0.04	0.00	0.23	0.41	0.00	0.21
Хабаровский край	0.12	0.36	0.25	0.00	0.27	0.26
Амурская область	0.09	0.00	0.00	0.37	1.03	0.34
Магаданская область	0.00	0.00	0.00	0.00	0.00	0.00
Сахалинская область	0.00	0.00	0.00	0.00	0.77	0.00
Еврейская авт. область	0.41	0.00	1.80	0.00	1.90	1.91
Чукотский автономный округ	0.00	0.00	0.00	0.00	0.00	0.00

Продолжение таблицы 16.

Субъекты Российской Федерации	Сахарный диабет					Болезни мочеполовой системы				
	2005	2008	2009	2010	2011	2005	2008	2009	2010	2011
<b>Российская Федерация</b>	<b>1.65</b>	<b>2.32</b>	<b>2.90</b>	<b>3.66</b>	<b>4.28</b>	<b>89.5</b>	<b>79.5</b>	<b>78.6</b>	<b>72.4</b>	<b>68.5</b>
<b>Центральный федеральный округ</b>	<b>2.27</b>	<b>2.97</b>	<b>3.89</b>	<b>5.05</b>	<b>5.67</b>	<b>59.3</b>	<b>50.6</b>	<b>50.6</b>	<b>47.5</b>	<b>45.2</b>
Белгородская область	1.19	1.68	3.99	6.41	6.25	6.8	12.7	33.3	15.8	11.3
Брянская область	1.19	1.50	0.74	3.13	2.65	102.0	101.6	80.4	86.6	84.1
Владимирская область	0.38	1.66	1.19	2.44	2.70	73.6	95.3	95.4	101.0	131.7
Воронежская область	0.88	1.26	2.09	3.09	3.10	99.9	73.0	67.5	75.4	61.7
Ивановская область	0.51	2.77	5.27	6.59	7.23	92.2	116.1	100.9	99.2	103.0
Калужская область	1.14	3.32	4.12	2.86	3.96	64.0	55.4	116.6	52.8	44.1
Костромская область	1.44	1.29	1.11	2.91	1.53	100.5	83.2	128.2	62.3	50.9
Курская область	1.66	1.28	1.45	2.05	1.79	157.3	140.0	133.1	136.4	117.8
Липецкая область	1.45	2.30	1.49	2.56	2.77	115.2	0.2	0.5	0.2	0.2
Московская область	2.79	2.53	4.77	7.10	7.04	57.6	48.7	44.5	41.4	39.3
Орловская область	3.57	1.67	2.94	3.54	3.59	151.3	137.3	136.9	120.7	128.9
Рязанская область	0.30	1.38	1.12	1.71	2.06	151.2	180.1	153.1	180.1	94.7
Смоленская область	2.05	5.02	3.46	6.34	9.29	58.9	52.1	71.0	68.5	88.8
Тамбовская область	2.00	2.54	1.94	1.90	2.37	81.4	67.1	71.8	64.6	73.1
Тверская область	1.14	2.38	3.01	3.95	4.72	71.0	70.6	61.2	69.4	68.0
Тульская область	1.68	4.06	3.05	5.76	5.34	97.1	50.6	73.8	87.5	76.3
Ярославская область	2.03	2.20	2.65	2.09	5.11	22.9	15.1	9.2	14.9	16.4
гор. Москва	3.68	4.66	5.92	6.29	7.53	9.0	7.3	6.8	5.5	9.5
<b>Северо-Западный федеральный округ</b>	<b>3.05</b>	<b>4.44</b>	<b>4.84</b>	<b>6.08</b>	<b>7.20</b>	<b>93.9</b>	<b>83.8</b>	<b>78.2</b>	<b>73.5</b>	<b>88.8</b>
Республика Карелия	8.79	3.81	6.39	8.40	10.30	20.7	28.5	21.7	15.3	11.6
Республика Коми	1.83	4.82	6.88	7.80	6.56	130.1	96.3	97.5	103.7	107.4
Архангельская область	1.95	3.31	4.16	5.08	6.71	73.5	47.9	64.8	48.9	107.9
Ненецкий автономный округ	0.00	0.00	0.00	0.00	0.00	125.9	59.8	83.7	40.3	21.4
Вологодская область	0.92	1.37	2.20	1.73	1.88	43.9	29.2	25.9	9.6	12.9
Калининградская область	1.60	1.33	1.50	2.36	1.72	50.1	37.5	34.5	24.3	26.0
Ленинградская область	1.88	4.61	3.50	6.17	4.03	108.2	141.2	102.8	54.5	67.8
Мурманская область	1.19	2.18	2.29	2.44	2.29	81.8	72.2	72.6	61.5	64.7
Новгородская область	0.96	1.31	1.54	1.95	0.72	49.2	43.5	40.5	27.7	27.7
Псковская область	1.09	1.16	1.00	1.87	2.04	88.7	119.3	124.4	109.0	130.7
гор. Санкт - Петербург	5.15	7.77	7.57	9.30	12.56	137.0	117.9	104.9	117.9	135.5
<b>Южный федеральный округ</b>	<b>1.56</b>	<b>1.64</b>	<b>2.46</b>	<b>3.17</b>	<b>3.74</b>	<b>113.3</b>	<b>102.7</b>	<b>112.6</b>	<b>107.3</b>	<b>98.4</b>
Республика Адыгея	0.23	1.14	1.18	1.70	1.57	135.8	108.0	102.6	102.6	107.7
Республика Калмыкия	0.27	0.46	0.48	0.48	1.08	95.5	99.6	103.0	73.0	75.5
Краснодарский край	1.11	1.59	3.18	4.58	4.25	81.1	64.0	69.4	77.4	73.7
Астраханская область	1.06	1.99	4.48	3.07	2.99	217.0	191.3	214.2	207.0	154.5
Волгоградская область	1.03	1.69	1.63	1.92	2.52	153.2	131.1	157.5	133.4	96.5
Ростовская область	2.90	1.72	1.69	2.48	4.48	97.7	109.7	113.9	104.6	116.5
<b>Северо-Кавказский федеральный округ</b>	<b>0.58</b>	<b>0.64</b>	<b>0.87</b>	<b>0.99</b>	<b>1.11</b>	<b>113.2</b>	<b>88.2</b>	<b>74.6</b>	<b>77.4</b>	<b>75.7</b>
Республика Дагестан	0.12	0.32	0.63	0.30	0.50	82.0	48.1	51.8	45.0	49.5
Республика Ингушетия	0.88	0.79	0.54	0.56	0.86	112.7	98.9	116.7	141.0	78.2
Кабардино-Балкарская Респ.	0.54	0.41	0.98	0.88	1.44	322.8	239.7	83.8	209.0	103.3
Карачаево-Черкесская Респ.	0.45	0.78	0.81	1.04	1.23	110.6	31.4	24.0	33.9	106.8
Р. Северная Осетия - Алания	0.97	1.32	1.62	1.51	1.40	72.3	46.9	38.4	53.6	56.6
Чеченская Республика	0.47	0.21	0.18	0.38	0.31	89.2	108.1	97.8	70.5	85.9
Ставропольский край	1.21	1.36	1.78	2.68	2.78	122.0	89.7	87.8	78.9	96.4

Продолжение таблицы 16.

Субъекты Российской Федерации	Сахарный диабет					Болезни мочеполовой системы				
	2005	2008	2009	2010	2011	2005	2008	2009	2010	2011
<b>Приволжский федеральный округ</b>	<b>0.98</b>	<b>1.64</b>	<b>1.79</b>	<b>2.11</b>	<b>2.55</b>	<b>90.8</b>	<b>83.9</b>	<b>85.5</b>	<b>74.0</b>	<b>71.8</b>
Республика Башкортостан	0.66	1.02	0.93	0.86	1.09	111.4	93.4	95.1	81.9	80.9
Республика Марий Эл	0.27	1.40	1.47	1.36	1.54	61.2	54.7	66.8	69.4	73.8
Республика Мордовия	1.10	1.35	1.86	1.12	11.83	86.4	73.2	81.2	71.7	83.2
Республика Татарстан	1.40	1.73	2.08	2.18	2.12	104.8	112.0	106.0	95.2	91.9
Удмуртская Республика	0.58	1.08	0.99	2.03	1.74	50.6	47.1	50.8	38.0	27.2
Чувашская Республика	0.84	0.87	2.06	2.60	3.11	149.2	144.5	162.0	142.9	158.0
Пермский край	0.77	1.62	1.77	1.98	1.97	90.4	83.4	71.4	66.6	57.2
Кировская область	1.07	3.50	3.92	6.28	7.80	20.4	11.0	15.1	9.0	8.0
Нижегородская область	0.74	1.92	1.88	2.48	2.16	40.7	38.2	46.4	40.9	28.8
Оренбургская область	1.11	1.23	1.60	2.12	1.92	106.3	92.7	86.1	91.5	87.4
Пензенская область	1.05	1.62	1.70	2.52	2.73	120.4	86.5	80.7	79.3	80.5
Самарская область	1.35	2.22	2.36	2.39	2.59	114.6	87.4	86.5	54.0	47.6
Саратовская область	1.32	2.37	1.41	1.71	2.63	117.4	143.2	161.5	133.7	146.0
Ульяновская область	1.03	0.98	2.48	2.09	3.34	18.2	21.6	22.4	20.1	21.1
<b>Уральский федеральный округ</b>	<b>1.81</b>	<b>2.53</b>	<b>3.78</b>	<b>4.87</b>	<b>6.26</b>	<b>71.8</b>	<b>68.5</b>	<b>66.9</b>	<b>54.6</b>	<b>55.5</b>
Курганская область	2.20	1.99	1.63	3.29	5.66	46.1	38.9	30.9	24.1	30.2
Свердловская область	1.65	2.69	4.27	6.14	8.21	71.4	67.9	66.0	59.1	72.5
Тюменская область	2.43	3.04	4.24	5.47	6.52	73.8	78.4	83.7	66.9	61.4
Ханты-Мансийский авт.округ	3.87	4.61	6.19	8.19	9.64	103.6	101.3	109.3	93.5	82.9
Ямало-Ненецкий авт.округ	0.86	2.76	5.18	6.28	10.35	92.8	101.5	114.7	107.9	108.2
Челябинская область	1.15	1.90	3.21	3.00	3.73	77.2	65.7	57.2	42.3	34.0
<b>Сибирский федеральный округ</b>	<b>1.43</b>	<b>2.59</b>	<b>2.93</b>	<b>3.60</b>	<b>4.10</b>	<b>104.6</b>	<b>90.5</b>	<b>96.5</b>	<b>85.1</b>	<b>65.3</b>
Республика Алтай	1.18	0.00	0.74	2.44	1.11	61.9	75.2	53.5	59.1	74.7
Республика Бурятия	0.78	2.19	1.93	1.70	2.97	151.9	160.5	159.6	110.3	99.9
Республика Тыва	0.67	0.64	0.37	0.48	2.40	186.5	152.6	174.6	195.0	126.9
Республика Хакасия	1.45	0.76	1.49	1.36	1.74	62.5	97.8	83.6	76.0	80.4
Алтайский край	2.89	6.56	8.38	9.98	10.42	109.6	125.5	182.2	105.9	39.5
Забайкальский край	0.82	0.64	1.57	1.73	1.59	121.8	48.5	52.4	40.0	30.5
Красноярский край	1.39	2.59	2.07	3.13	4.37	86.5	83.3	90.9	88.2	80.5
Иркутская область	1.58	2.24	2.11	3.18	4.39	128.1	90.5	85.2	85.5	73.3
Кемеровская область	0.89	1.57	1.77	1.91	2.34	19.0	35.7	52.4	47.6	41.1
Новосибирская область	1.95	4.15	5.29	5.95	5.43	197.8	132.7	102.9	123.2	84.7
Омская область	0.79	0.89	1.13	1.35	1.44	42.3	45.3	56.8	57.4	59.8
Томская область	1.16	2.53	1.70	2.23	2.83	109.1	92.4	80.9	55.0	37.1
<b>Дальневосточный федеральный округ</b>	<b>1.08</b>	<b>1.84</b>	<b>2.51</b>	<b>3.34</b>	<b>3.62</b>	<b>114.6</b>	<b>111.0</b>	<b>87.7</b>	<b>101.5</b>	<b>94.7</b>
Республика Саха (Якутия)	0.95	0.99	1.64	1.63	2.90	203.0	205.9	146.5	153.0	152.7
Камчатский край	1.55	1.25	2.71	4.67	4.01	178.1	186.8	142.0	179.9	175.4
Приморский край	1.46	2.90	2.53	3.13	3.63	109.3	89.1	84.1	117.9	97.9
Хабаровский край	1.11	1.64	3.25	2.83	3.47	100.1	99.9	62.9	46.5	55.0
Амурская область	0.79	0.90	2.90	3.69	2.15	82.6	74.0	62.4	46.7	52.3
Магаданская область	1.06	1.69	1.03	20.68	24.00	30.7	23.2	17.0	17.3	24.0
Сахалинская область	0.33	3.19	3.25	3.87	3.48	45.5	66.9	65.3	165.4	121.5
Еврейская авт.область	0.93	0.80	0.00	3.38	1.22	38.7	41.8	73.5	66.0	30.6
Чукотский автономный округ	0.00	2.63	1.48	0.00	1.48	43.6	28.9	35.6	23.9	28.1

Продолжение таблицы 16.

Субъекты Российской Федерации	Анемия					Болезни системы кровообращения				
	2005	2008	2009	2010	2011	2005	2008	2009	2010	2011
<b>Российская Федерация</b>	<b>259.5</b>	<b>230.9</b>	<b>225.4</b>	<b>230.8</b>	<b>228.1</b>	<b>68.4</b>	<b>67.7</b>	<b>68.6</b>	<b>68.0</b>	<b>65.2</b>
<b>Центральный федеральный округ</b>	<b>199.3</b>	<b>167.5</b>	<b>168.8</b>	<b>171.5</b>	<b>177.1</b>	<b>58.1</b>	<b>55.2</b>	<b>56.7</b>	<b>52.5</b>	<b>47.8</b>
Белгородская область	330.6	228.4	199.4	196.2	211.2	56.9	64.3	52.4	39.0	27.5
Брянская область	191.6	164.0	189.8	201.5	229.4	32.0	37.0	40.0	29.9	24.3
Владимирская область	248.1	239.5	250.8	228.4	204.0	43.0	48.1	60.3	51.5	40.8
Воронежская область	263.4	192.3	171.5	145.9	137.2	94.3	103.8	69.5	74.7	74.8
Ивановская область	262.6	276.8	247.1	248.2	274.7	102.0	137.4	157.3	165.9	156.4
Калужская область	212.7	183.3	178.0	233.1	245.7	42.4	35.0	32.0	39.3	23.6
Костромская область	221.5	225.7	221.1	220.7	224.2	57.6	73.5	46.2	34.8	25.6
Курская область	207.9	168.1	126.2	107.0	81.7	36.5	48.5	50.0	49.6	35.9
Липецкая область	291.9	146.3	126.6	129.5	120.3	195.2	105.5	95.0	87.6	97.3
Московская область	223.5	202.1	208.4	202.5	208.2	41.2	34.2	44.8	44.3	39.8
Орловская область	290.4	213.0	199.8	204.6	238.9	42.1	35.2	31.5	31.9	30.8
Рязанская область	203.0	164.8	188.8	213.4	220.0	67.8	91.1	92.2	85.1	56.8
Смоленская область	183.1	197.0	178.3	175.9	199.7	79.0	95.1	116.6	117.5	118.7
Тамбовская область	441.7	337.2	303.4	252.4	298.0	75.1	48.4	71.0	78.1	76.1
Тверская область	230.4	214.5	202.7	219.9	216.7	82.4	89.9	92.0	73.5	63.4
Тульская область	215.8	213.2	222.4	194.5	185.7	34.2	33.2	30.0	21.5	23.0
Ярославская область	101.5	75.7	89.1	83.4	111.3	66.3	57.0	40.3	14.7	21.9
гор. Москва	103.8	88.1	107.9	130.0	134.7	45.4	39.6	45.8	42.7	39.5
<b>Северо-Западный федеральный округ</b>	<b>225.7</b>	<b>179.4</b>	<b>183.4</b>	<b>183.3</b>	<b>193.3</b>	<b>67.5</b>	<b>68.9</b>	<b>68.2</b>	<b>74.0</b>	<b>73.5</b>
Республика Карелия	160.7	110.8	123.6	128.6	130.0	63.5	62.0	67.6	85.7	99.6
Республика Коми	277.0	225.6	254.9	298.4	321.3	85.4	97.0	123.7	106.6	66.6
Архангельская область	339.7	252.8	274.5	230.8	234.5	67.9	65.2	71.2	93.7	72.2
Ненецкий автономный округ	509.0	150.3	235.7	62.0	24.7	70.1	36.8	57.4	48.1	61.0
Вологодская область	260.2	218.2	229.9	233.6	274.2	22.8	14.8	18.7	29.6	14.0
Калининградская область	202.4	237.8	145.7	197.3	159.7	37.8	30.2	40.4	22.8	31.8
Ленинградская область	245.5	181.0	181.0	185.4	247.0	68.2	64.7	76.4	64.1	75.6
Мурманская область	168.9	147.6	150.1	127.7	130.6	56.9	38.1	39.3	30.0	33.7
Новгородская область	240.8	174.7	186.0	182.2	163.4	34.9	42.0	24.9	27.8	21.9
Псковская область	242.1	198.0	212.1	184.2	190.2	14.4	13.2	10.8	16.1	21.0
гор. Санкт - Петербург	178.7	133.8	144.6	144.9	149.6	100.4	108.4	91.8	105.6	115.3
<b>Южный федеральный округ</b>	<b>225.8</b>	<b>206.3</b>	<b>220.1</b>	<b>219.4</b>	<b>221.5</b>	<b>92.0</b>	<b>104.5</b>	<b>112.9</b>	<b>120.0</b>	<b>114.9</b>
Республика Адыгея	145.4	150.0	156.5	165.1	189.1	136.9	143.5	138.9	161.3	167.3
Республика Калмыкия	386.1	349.4	493.0	529.2	498.5	122.7	111.0	135.4	116.6	143.7
Краснодарский край	212.4	201.1	210.0	215.7	202.6	81.3	73.5	68.9	78.1	67.2
Астраханская область	266.7	255.9	250.2	269.0	291.1	43.2	60.6	83.3	97.0	84.2
Волгоградская область	309.2	209.0	223.5	194.9	206.0	147.6	158.9	168.8	143.1	142.0
Ростовская область	172.0	189.5	205.2	203.2	216.7	78.2	120.0	141.9	165.4	163.9
<b>Северо-Кавказский федеральный округ</b>	<b>491.6</b>	<b>419.0</b>	<b>403.0</b>	<b>413.8</b>	<b>401.3</b>	<b>32.0</b>	<b>26.9</b>	<b>29.1</b>	<b>29.8</b>	<b>29.9</b>
Республика Дагестан	582.0	420.3	387.0	371.1	348.3	10.3	11.4	8.8	10.7	11.9
Республика Ингушетия	598.0	572.7	582.7	539.7	494.3	30.5	70.1	69.9	74.7	71.5
Кабардино-Балкарская Респ.	386.1	300.8	132.8	258.7	130.3	47.1	18.6	12.3	30.6	19.9
Карачаево-Черкесская Респ.	193.4	90.4	82.6	97.3	94.1	63.5	9.4	14.5	15.4	38.3
Р. Северная Осетия - Алания	220.5	137.7	123.5	132.2	161.9	37.7	22.3	20.6	21.3	29.1
Чеченская Республика	754.7	761.2	803.1	799.6	801.2	5.7	7.4	26.7	11.6	12.7
Ставропольский край	248.8	209.8	196.2	232.2	247.7	76.3	63.9	61.4	67.3	66.2

Продолжение таблицы 16.

Субъекты Российской Федерации	Анемия					Болезни системы кровообращения				
	2005	2008	2009	2010	2011	2005	2008	2009	2010	2011
<b>Приволжский федеральный округ</b>	<b>295.0</b>	<b>261.8</b>	<b>260.3</b>	<b>267.6</b>	<b>257.5</b>	<b>66.9</b>	<b>66.9</b>	<b>68.7</b>	<b>68.9</b>	<b>71.0</b>
Республика Башкортостан	447.6	329.1	352.3	347.6	322.9	89.9	78.0	82.3	83.8	74.3
Республика Марий Эл	226.1	275.3	318.9	364.5	378.4	45.3	56.6	61.5	35.7	76.2
Республика Мордовия	218.8	231.3	263.2	334.4	308.9	122.6	132.7	129.0	142.3	155.2
Республика Татарстан	309.7	283.6	269.1	255.6	235.2	55.4	59.7	55.7	55.0	51.4
Удмуртская Республика	205.3	235.4	254.3	307.7	340.8	60.9	103.5	108.5	105.7	131.2
Чувашская Республика	293.6	328.1	295.9	285.9	275.2	75.0	111.0	133.6	134.1	142.9
Пермский край	215.5	192.2	174.3	183.8	200.5	54.9	48.2	39.2	38.6	48.9
Кировская область	253.3	205.2	212.0	215.5	191.4	35.9	27.8	23.4	32.9	37.4
Нижегородская область	162.7	181.2	176.6	202.5	210.2	40.3	32.2	30.3	29.3	36.0
Оренбургская область	358.2	295.4	289.4	308.0	274.0	65.1	56.2	66.2	57.1	61.3
Пензенская область	314.7	243.3	230.0	248.0	268.6	67.6	68.4	67.3	70.1	70.2
Самарская область	323.8	256.7	232.9	224.3	197.9	77.0	57.8	64.0	57.8	54.6
Саратовская область	296.7	299.1	278.8	269.2	247.9	95.7	105.5	101.4	125.0	109.1
Ульяновская область	285.6	246.3	288.7	291.0	283.9	51.0	59.7	69.8	66.7	69.9
<b>Уральский федеральный округ</b>	<b>262.4</b>	<b>209.5</b>	<b>174.5</b>	<b>192.4</b>	<b>200.4</b>	<b>66.2</b>	<b>68.1</b>	<b>61.1</b>	<b>55.2</b>	<b>59.0</b>
Курганская область	177.6	154.2	122.5	112.5	115.0	29.0	30.6	8.6	19.7	23.9
Свердловская область	261.8	165.3	114.5	158.0	176.8	72.4	86.0	80.0	73.5	79.6
Тюменская область	276.6	207.5	208.3	206.0	210.5	30.3	18.5	20.9	23.4	26.1
Ханты-Мансийский авт. округ	327.2	244.5	232.0	231.2	230.9	27.7	20.4	23.1	25.7	35.8
Ямало-Ненецкий авт. округ	286.4	245.1	256.8	274.8	308.1	24.8	32.0	46.7	38.1	34.0
Челябинская область	269.8	280.3	221.7	238.9	238.3	112.6	114.4	100.2	80.4	82.3
<b>Сибирский федеральный округ</b>	<b>269.6</b>	<b>234.5</b>	<b>227.9</b>	<b>232.2</b>	<b>211.9</b>	<b>84.7</b>	<b>83.1</b>	<b>83.9</b>	<b>79.3</b>	<b>68.1</b>
Республика Алтай	431.5	299.2	338.0	377.2	331.4	39.5	59.2	53.2	51.5	81.2
Республика Бурятия	302.2	260.7	328.5	334.6	328.7	69.9	76.8	93.3	91.1	95.1
Республика Тыва	302.2	253.1	304.9	327.4	294.8	50.0	50.2	48.9	35.8	30.3
Республика Хакасия	251.2	200.3	170.9	184.3	202.4	15.4	22.0	33.0	20.5	28.3
Алтайский край	239.7	303.9	258.5	273.9	97.3	178.5	222.9	205.8	207.2	77.7
Забайкальский край	280.4	203.3	210.9	175.9	170.1	57.6	39.8	46.3	46.6	41.3
Красноярский край	247.0	228.7	223.3	204.7	232.1	41.2	58.4	71.3	68.6	71.1
Иркутская область	271.9	186.2	167.8	163.5	171.3	69.0	48.3	40.5	41.2	33.1
Кемеровская область	328.2	264.8	236.2	241.5	216.3	86.8	102.1	99.3	76.7	74.5
Новосибирская область	205.7	191.3	177.1	196.6	194.1	53.2	42.3	38.6	54.0	87.6
Омская область	273.2	252.9	286.3	319.0	317.0	131.1	90.7	112.6	101.0	103.1
Томская область	280.6	212.4	185.2	170.8	181.4	125.7	84.5	72.8	46.5	42.9
<b>Дальневосточный федеральный округ</b>	<b>257.5</b>	<b>208.3</b>	<b>187.8</b>	<b>186.5</b>	<b>195.1</b>	<b>72.6</b>	<b>79.3</b>	<b>76.6</b>	<b>87.3</b>	<b>85.0</b>
Республика Саха (Якутия)	415.7	283.4	237.2	265.5	271.4	110.4	113.7	94.6	87.2	109.4
Камчатский край	361.1	367.3	354.6	280.8	231.1	211.9	254.3	233.8	239.8	224.3
Приморский край	194.7	89.7	81.1	95.7	113.7	57.4	54.8	47.3	91.4	57.8
Хабаровский край	222.6	271.8	230.0	169.5	206.9	30.7	46.9	53.0	37.2	41.1
Амурская область	209.3	180.7	170.9	207.1	193.5	107.8	121.4	139.5	147.7	166.5
Магаданская область	204.7	164.9	140.2	130.2	132.8	88.8	69.5	49.5	114.0	99.9
Сахалинская область	247.9	197.0	219.4	258.0	237.9	20.9	19.3	19.5	28.7	34.8
Еврейская авт. область	226.9	247.3	252.6	206.8	214.4	10.7	10.1	31.3	15.6	12.2
Чукотский автономный округ	285.9	306.2	388.1	331.5	299.3	24.4	30.2	1.5	47.8	8.9

Таблица 17. Оперативные вмешательства в акушерстве

Субъекты Российской Федерации	Кесарево сечение							
	в сроке 28 недель беременности и более				в сроке менее 28 недель беременности			
	абс. число		на 1000 родов		абс. число		на 1000 прерываний беременности в сроке 22-27 недель	
	2010	2011	2010	2011	2010	2011	2010	2011
<b>Российская Федерация</b>	<b>382858</b>	<b>400702</b>	<b>219.6</b>	<b>229.2</b>	<b>4966</b>	<b>4566</b>	<b>288.9</b>	<b>279.5</b>
<b>Центральный федеральный округ</b>	<b>88191</b>	<b>93723</b>	<b>221.7</b>	<b>234.2</b>	<b>592</b>	<b>766</b>	<b>167.5</b>	<b>232.9</b>
Белгородская область	3995	4151	241.9	245.2	34	26	251.9	218.5
Брянская область	3866	4204	282.9	310.0	13	14	132.7	127.3
Владимирская область	2900	3185	192.4	210.5	19	23	169.6	154.4
Воронежская область	5231	5741	224.6	244.0	41	44	297.1	301.4
Ивановская область	3175	3246	283.4	287.3	28	31	213.7	262.7
Калужская область	2136	2157	227.4	232.5	13	18	136.8	214.3
Костромская область	1829	2048	232.5	261.5	2	23	30.8	343.3
Курская область	2801	2889	239.9	246.8	17	32	136.0	310.7
Липецкая область	3519	3450	274.3	274.6	36	47	211.8	319.7
Московская область	13509	14082	195.7	202.3	59	168	102.3	332.7
Орловская область	2005	2064	229.7	248.4	9	3	152.5	76.9
Рязанская область	1655	2678	142.2	231.1	33	20	230.8	224.7
Смоленская область	2279	2333	237.7	244.6	39	42	302.3	494.1
Тамбовская область	2079	2139	209.0	220.9	17	14	261.5	205.9
Тверская область	2504	2889	174.2	198.1	25	57	133.0	416.1
Тульская область	3985	3977	278.1	280.3	38	36	277.4	246.6
Ярославская область	1523	1430	106.7	101.7	51	12	356.6	91.6
гор. Москва	29200	31060	234.8	245.1	118	156	115.2	149.1
<b>Северо-Западный федеральный округ</b>	<b>30712</b>	<b>31835</b>	<b>205.9</b>	<b>213.0</b>	<b>364</b>	<b>403</b>	<b>264.7</b>	<b>304.2</b>
Республика Карелия	1578	1539	204.7	201.0	16	16	192.8	200.0
Республика Коми	2428	2531	211.1	219.0	37	41	286.8	297.1
Архангельская область	3093	2965	201.9	201.7	37	39	276.1	251.6
Ненецкий автономный округ	158	119	248.0	197.3	2	-	500.0	0.0
Вологодская область	2478	2649	165.5	171.8	42	59	318.2	670.5
Калининградская область	3098	3021	294.1	274.9	27	37	317.6	415.7
Ленинградская область	2648	2664	213.5	216.8	24	77	214.3	700.0
Мурманская область	1594	2012	177.2	243.6	62	8	568.8	93.0
Новгородская область	1546	1628	216.2	233.8	27	37	385.7	493.3
Псковская область	1345	1347	194.3	198.1	16	13	262.3	295.5
гор. Санкт - Петербург	10904	11479	203.3	209.4	76	76	165.2	165.2
<b>Южный федеральный округ</b>	<b>38395</b>	<b>39680</b>	<b>235.6</b>	<b>245.3</b>	<b>310</b>	<b>457</b>	<b>233.3</b>	<b>350.7</b>
Республика Адыгея	926	839	175.2	165.2	9	3	219.5	96.8
Республика Калмыкия	933	796	223.6	214.9	6	2	162.2	64.5
Краснодарский край	14404	14643	226.7	232.6	140	163	250.4	324.1
Астраханская область	3633	4100	254.7	286.0	18	24	139.5	166.7
Волгоградская область	6090	6321	206.2	216.2	73	46	359.6	222.2
Ростовская область	12409	12981	268.6	279.3	64	219	177.8	565.9
<b>Северо-Кавказский федеральный округ</b>	<b>27379</b>	<b>30611</b>	<b>172.9</b>	<b>190.1</b>	<b>457</b>	<b>328</b>	<b>347.3</b>	<b>273.8</b>
Республика Дагестан	9313	10350	176.3	191.0	176	123	345.8	272.7
Республика Ингушетия	1242	1542	116.0	146.7	17	26	314.8	702.7
Кабардино-Балкарская Респ..	2708	2859	218.1	228.7	39	48	278.6	290.9
Карачаево-Черкесская Респ.	747	762	155.8	156.5	7	11	111.1	183.3
Р. Северная Осетия - Алания	1982	1853	214.4	200.3	45	41	450.0	431.6
Чеченская Республика	4843	6280	141.7	176.4	81	45	391.3	269.5
Ставропольский край	6544	6965	191.2	204.2	92	34	378.6	152.5



Продолжение таблицы 17.

Субъекты Российской Федерации	Кесарево сечение							
	в сроке 28 недель беременности и более				в сроке менее 28 недель беременности			
	абс. число		на 1000 родов		абс. число		на 1000 прерываний беременности в сроке 22-27 недель	
	2010	2011	2010	2011	2010	2011	2010	2011
<b>Приволжский федеральный округ</b>	<b>81729</b>	<b>83490</b>	<b>224.5</b>	<b>231.0</b>	<b>1405</b>	<b>1035</b>	<b>385.6</b>	<b>293.7</b>
Республика Башкортостан	12563	12456	221.9	227.2	262	194	449.4	388.0
Республика Марий Эл	1586	1682	180.4	185.5	13	8	94.2	74.8
Республика Мордовия	1762	1863	220.1	232.3	12	13	222.2	216.7
Республика Татарстан	11316	12300	235.0	246.1	104	80	215.8	154.4
Удмуртская Республика	5836	5812	269.8	267.0	94	94	580.2	505.4
Чувашская Республика	3742	3585	232.1	223.4	58	55	329.5	298.9
Пермский край	7858	8130	213.9	226.9	116	41	281.6	94.7
Кировская область	3466	3457	227.0	227.1	34	25	274.2	203.3
Нижегородская область	6820	7223	194.7	205.4	201	72	634.1	238.4
Оренбургская область	5338	5594	188.8	199.7	39	172	127.5	593.1
Пензенская область	3145	3375	234.0	256.8	34	20	232.9	148.1
Самарская область	9418	8977	259.8	258.3	251	124	758.3	412.0
Саратовская область	6310	6379	239.9	243.9	129	87	474.3	399.1
Ульяновская область	2569	2657	192.0	197.5	58	50	411.3	299.4
<b>Уральский федеральный округ</b>	<b>37690</b>	<b>40666</b>	<b>229.1</b>	<b>244.4</b>	<b>668</b>	<b>656</b>	<b>388.8</b>	<b>397.8</b>
Курганская область	2126	2189	184.9	194.3	29	23	245.8	227.7
Свердловская область	12418	13657	227.3	247.3	106	139	224.6	290.8
Тюменская область	11339	12219	210.4	224.0	132	134	257.8	274.6
Ханты-Мансийский авт.округ	5616	6009	230.6	242.8	69	75	385.5	405.4
Ямало-Ненецкий авт.округ	1609	1722	203.5	218.4	13	7	136.8	118.6
Челябинская область	11807	12601	265.1	277.6	401	360	651.0	618.6
<b>Сибирский федеральный округ</b>	<b>59728</b>	<b>61525</b>	<b>225.5</b>	<b>231.6</b>	<b>931</b>	<b>739</b>	<b>285.7</b>	<b>234.0</b>
Республика Алтай	618	803	151.0	178.7	9	10	214.3	227.3
Республика Бурятия	3219	3441	203.2	217.9	55	35	206.0	101.2
Республика Тыва	2383	1714	289.3	206.2	36	12	274.8	80.0
Республика Хакасия	1554	1693	193.2	210.5	29	20	420.3	206.2
Алтайский край	7718	7839	251.3	257.3	84	18	256.1	57.1
Забайкальский край	3677	3677	212.9	217.2	109	102	419.2	430.4
Красноярский край	9206	9937	253.9	274.2	200	101	432.0	221.0
Иркутская область	7076	7583	194.2	207.2	93	74	216.8	217.6
Кемеровская область	7472	7424	210.8	218.1	94	103	226.0	258.1
Новосибирская область	8597	8331	248.4	245.5	92	95	195.3	248.7
Омская область	5580	6094	215.7	225.0	109	135	484.4	567.2
Томская область	2628	2989	217.7	217.9	21	34	132.9	222.2
<b>Дальневосточный федеральный округ</b>	<b>18718</b>	<b>18765</b>	<b>230.4</b>	<b>230.9</b>	<b>239</b>	<b>182</b>	<b>235.9</b>	<b>205.0</b>
Республика Саха (Якутия)	3849	3936	242.6	243.6	64	56	345.9	314.6
Камчатский край	590	759	153.5	190.5	8	7	228.6	200.0
Приморский край	5176	4749	232.1	213.6	54	33	237.9	181.3
Хабаровский край	3757	3890	219.0	226.3	27	21	114.4	89.4
Амурская область	2910	2942	257.0	265.1	46	37	269.0	278.2
Магаданская область	489	466	275.0	261.4	3	6	200.0	545.5
Сахалинская область	1297	1387	218.8	242.4	24	17	275.9	269.8
Еврейская авт.область	526	524	225.5	215.9	11	4	200.0	80.0
Чукотский автономный округ	124	112	175.1	166.2	2	1	1000.0	1000.0

Продолжение таблицы 17.

Субъекты Российской Федерации	Наложение щипцов									
	абсолютное число					на 1000 родов				
	2005	2008	2009	2010	2011	2005	2008	2009	2010	2011
<b>Российская Федерация</b>	<b>2810</b>	<b>2267</b>	<b>2112</b>	<b>2138</b>	<b>1795</b>	<b>2.00</b>	<b>1.36</b>	<b>1.23</b>	<b>1.23</b>	<b>1.03</b>
<b>Центральный федеральный округ</b>	<b>1049</b>	<b>765</b>	<b>660</b>	<b>765</b>	<b>580</b>	<b>3.22</b>	<b>2.05</b>	<b>1.70</b>	<b>1.92</b>	<b>1.45</b>
Белгородская область	8	16	20	22	19	0.60	0.96	1.19	1.33	1.12
Брянская область	24	21	16	12	20	2.05	1.51	1.08	0.88	1.47
Владимирская область	21	16	17	7	5	1.60	1.07	1.13	0.46	0.33
Воронежская область	109	94	119	121	80	6.00	4.39	5.19	5.20	3.40
Ивановская область	16	15	7	6	11	1.66	1.35	0.62	0.54	0.97
Калужская область	15	20	16	17	25	1.92	2.23	1.79	1.81	2.69
Костромская область	1	-	2	2	2	0.14	0.00	0.25	0.25	0.26
Курская область	59	52	59	91	64	6.17	4.45	5.06	7.79	5.47
Липецкая область	4	-	1	-	1	0.36	0.00	0.08	0.00	0.08
Московская область	301	243	154	279	201	5.35	3.82	2.30	4.04	2.89
Орловская область	9	10	11	8	8	1.24	1.19	1.30	0.92	0.96
Рязанская область	7	9	5	8	2	0.70	0.78	0.43	0.69	0.17
Смоленская область	4	1	1	1	1	0.49	0.11	0.10	0.10	0.10
Тамбовская область	12	6	9	1	8	1.27	0.61	0.92	0.10	0.83
Тверская область	18	4	6	7	1	1.37	0.27	0.41	0.49	0.07
Тульская область	27	28	21	22	13	2.18	2.05	1.46	1.54	0.92
Ярославская область	35	9	10	3	3	2.85	0.66	0.70	0.21	0.21
гор. Москва	379	221	186	158	116	3.98	2.01	1.58	1.27	0.92
<b>Северо-Западный федеральный округ</b>	<b>347</b>	<b>256</b>	<b>254</b>	<b>305</b>	<b>275</b>	<b>2.81</b>	<b>1.84</b>	<b>1.74</b>	<b>2.04</b>	<b>1.84</b>
Республика Карелия	6	-	-	6	1	0.87	0.00	0.00	0.78	0.13
Республика Коми	18	3	1	2	1	1.65	0.26	0.09	0.17	0.09
Архангельская область	57	49	45	19	17	4.14	3.26	2.94	1.24	1.16
Ненецкий автономный округ	1	-	-	-	-	1.85	0.00	0.00	0.00	0.00
Вологодская область	11	12	10	3	6	0.85	0.83	0.67	0.20	0.39
Калининградская область	8	6	4	3	-	0.92	0.57	0.38	0.28	0.00
Ленинградская область	27	33	34	30	42	2.71	3.01	2.79	2.42	3.42
Мурманская область	14	3	1	1	2	1.67	0.35	0.11	0.11	0.24
Новгородская область	14	5	4	4	6	2.27	0.73	0.56	0.56	0.86
Псковская область	13	33	34	69	73	2.05	4.81	4.86	9.97	10.74
гор. Санкт - Петербург	179	112	121	168	127	4.56	2.40	2.38	3.13	2.32
<b>Южный федеральный округ</b>	<b>227</b>	<b>103</b>	<b>110</b>	<b>116</b>	<b>73</b>	<b>1.66</b>	<b>0.64</b>	<b>0.68</b>	<b>0.71</b>	<b>0.45</b>
Республика Адыгея	-	-	-	-	-	0.00	0.00	0.00	0.00	0.00
Республика Калмыкия	2	1	-	1	-	0.54	0.23	0.00	0.24	0.00
Краснодарский край	46	27	29	32	31	0.89	0.43	0.46	0.50	0.49
Астраханская область	20	18	17	20	14	1.65	1.29	1.20	1.40	0.98
Волгоградская область	26	25	23	19	11	1.04	0.85	0.78	0.64	0.38
Ростовская область	133	32	41	44	17	3.35	0.70	0.89	0.95	0.37
<b>Северо-Кавказский федеральный округ</b>	<b>72</b>	<b>85</b>	<b>33</b>	<b>53</b>	<b>27</b>	<b>0.59</b>	<b>0.56</b>	<b>0.21</b>	<b>0.33</b>	<b>0.17</b>
Республика Дагестан	39	24	10	22	11	0.96	0.49	0.20	0.42	0.20
Республика Ингушетия	13	17	9	9	2	1.92	1.91	0.97	0.84	0.19
Кабардино-Балкарская Респ.	1	-	-	-	-	0.11	0.00	0.00	0.00	0.00
Карачаево-Черкесская Респ.	2	2	2	-	-	0.46	0.39	0.41	0.00	0.00
Р. Северная Осетия - Алания	2	11	8	9	8	0.28	1.21	0.86	0.97	0.86
Чеченская Республика	7	21	-	-	2	0.28	0.64	0.00	0.00	0.06
Ставропольский край	8	10	4	13	4	0.29	0.30	0.12	0.38	0.12

Продолжение таблицы 17.

Субъекты Российской Федерации	Наложение щипцов									
	абсолютное число					на 1000 родов				
	2005	2008	2009	2010	2011	2005	2008	2009	2010	2011
<b>Приволжский федеральный округ</b>	<b>397</b>	<b>477</b>	<b>448</b>	<b>435</b>	<b>407</b>	<b>1.34</b>	<b>1.37</b>	<b>1.25</b>	<b>1.20</b>	<b>1.13</b>
Республика Башкортостан	22	11	16	9	6	0.52	0.21	0.29	0.16	0.11
Республика Марий Эл	1	-	-	-	1	0.13	0.00	0.00	0.00	0.11
Республика Мордовия	18	12	7	6	3	2.48	1.48	0.87	0.75	0.37
Республика Татарстан	5	24	10	4	7	0.14	0.55	0.22	0.08	0.14
Удмуртская Республика	10	6	2	4	11	0.58	0.29	0.09	0.18	0.51
Чувашская Республика	-	4	6	3	3	0.00	0.27	0.37	0.19	0.19
Пермский край	58	48	26	31	25	1.95	1.37	0.72	0.84	0.70
Кировская область	21	27	19	15	13	1.61	1.75	1.24	0.98	0.85
Нижегородская область	62	98	52	52	59	2.10	2.86	1.49	1.48	1.68
Оренбургская область	34	33	17	13	13	1.52	1.23	0.61	0.46	0.46
Пензенская область	24	62	115	102	103	2.10	4.56	8.50	7.59	7.84
Самарская область	126	136	153	163	144	4.06	3.83	4.30	4.50	4.14
Саратовская область	11	9	10	8	3	0.47	0.34	0.37	0.30	0.11
Ульяновская область	5	7	15	25	16	0.43	0.53	1.13	1.87	1.19
<b>Уральский федеральный округ</b>	<b>292</b>	<b>210</b>	<b>236</b>	<b>211</b>	<b>210</b>	<b>2.19</b>	<b>1.34</b>	<b>1.47</b>	<b>1.28</b>	<b>1.26</b>
Курганская область	25	19	16	7	2	2.52	1.65	1.38	0.61	0.18
Свердловская область	140	120	149	144	157	3.11	2.30	2.78	2.64	2.84
Тюменская область	123	71	71	58	51	2.86	1.41	1.36	1.08	0.94
Ханты-Мансийский авт.округ	59	34	19	31	33	2.97	1.50	0.81	1.27	1.33
Ямало-Ненецкий авт.округ	12	20	27	13	9	1.73	2.64	3.43	1.64	1.14
Челябинская область	4	-	-	2	-	0.11	0.00	0.00	0.04	0.00
<b>Сибирский федеральный округ</b>	<b>224</b>	<b>176</b>	<b>201</b>	<b>131</b>	<b>115</b>	<b>1.03</b>	<b>0.68</b>	<b>0.76</b>	<b>0.49</b>	<b>0.43</b>
Республика Алтай	4	6	-	-	-	1.18	1.41	0.00	0.00	0.00
Республика Бурятия	33	12	7	1	4	2.59	0.78	0.44	0.06	0.25
Республика Тыва	17	9	9	16	4	2.87	1.15	1.12	1.94	0.48
Республика Хакасия	3	1	4	1	1	0.49	0.13	0.50	0.12	0.12
Алтайский край	8	19	21	13	12	0.31	0.62	0.68	0.42	0.39
Забайкальский край	16	15	9	5	7	1.10	0.88	0.53	0.29	0.41
Красноярский край	11	11	55	10	1	0.39	0.33	1.57	0.28	0.03
Иркутская область	29	22	34	25	24	0.97	0.59	0.90	0.69	0.66
Кемеровская область	31	14	8	12	13	1.03	0.39	0.22	0.34	0.38
Новосибирская область	52	50	43	35	40	1.86	1.54	1.28	1.01	1.18
Омская область	17	17	11	13	9	0.80	0.69	0.43	0.50	0.33
Томская область	3	-	-	-	-	0.27	0.00	0.00	0.00	0.00
<b>Дальневосточный федеральный округ</b>	<b>208</b>	<b>194</b>	<b>167</b>	<b>120</b>	<b>107</b>	<b>2.80</b>	<b>2.43</b>	<b>2.04</b>	<b>1.48</b>	<b>1.32</b>
Республика Саха (Якутия)	4	1	-	-	2	0.29	0.07	0.00	0.00	0.12
Камчатский край	7	1	2	-	3	1.82	0.25	0.49	0.00	0.75
Приморский край	90	83	66	50	44	4.29	3.83	2.95	2.24	1.98
Хабаровский край	19	33	14	13	14	1.25	1.95	0.80	0.76	0.81
Амурская область	79	71	81	56	40	7.86	6.44	7.17	4.95	3.60
Магаданская область	-	-	-	-	-	0.00	0.00	0.00	0.00	0.00
Сахалинская область	8	5	2	1	3	1.35	0.80	0.33	0.17	0.52
Еврейская авт.область	1	-	1	-	-	0.47	0.00	0.43	0.00	0.00
Чукотский автономный округ	-	-	1	-	1	0.00	0.00	1.49	0.00	1.48

Продолжение таблицы 17.

Субъекты Российской Федерации	Вакуум-экстракция плода									
	абсолютное число					на 1000 родов				
	2005	2008	2009	2010	2011	2005	2008	2009	2010	2011
<b>Российская Федерация</b>	<b>888</b>	<b>3446</b>	<b>6065</b>	<b>9036</b>	<b>9206</b>	<b>0.63</b>	<b>2.06</b>	<b>3.53</b>	<b>5.18</b>	<b>5.27</b>
<b>Центральный федеральный округ</b>	<b>138</b>	<b>799</b>	<b>1216</b>	<b>2321</b>	<b>1850</b>	<b>0.42</b>	<b>2.14</b>	<b>3.12</b>	<b>5.84</b>	<b>4.62</b>
Белгородская область	-	-	3	-	1	0.00	0.00	0.18	0.00	0.06
Брянская область	-	1	11	17	30	0.00	0.07	0.75	1.24	2.21
Владимирская область	-	29	46	50	-	0.00	1.93	3.06	3.32	0.00
Воронежская область	3	25	88	132	150	0.17	1.17	3.84	5.67	6.37
Ивановская область	4	104	149	142	130	0.41	9.34	13.13	12.67	11.51
Калужская область	30	77	22	19	26	3.83	8.58	2.46	2.02	2.80
Костромская область	-	35	50	104	156	0.00	4.52	6.21	13.22	19.92
Курская область	-	1	1	2	26	0.00	0.09	0.09	0.17	2.22
Липецкая область	7	8	17	39	55	0.64	0.64	1.34	3.04	4.38
Московская область	15	113	95	45	64	0.27	1.78	1.42	0.65	0.92
Орловская область	1	-	8	30	23	0.14	0.00	0.94	3.44	2.77
Рязанская область	8	101	129	687	116	0.80	8.76	11.20	59.03	10.01
Смоленская область	4	6	11	14	13	0.49	0.64	1.12	1.46	1.36
Тамбовская область	-	-	17	26	21	0.00	0.00	1.74	2.61	2.17
Тверская область	14	44	47	254	71	1.07	3.01	3.23	17.67	4.87
Тульская область	-	-	3	22	41	0.00	0.00	0.21	1.54	2.89
Ярославская область	52	88	135	211	219	4.24	6.47	9.45	14.78	15.58
гор. Москва	-	167	384	527	708	0.00	1.52	3.27	4.24	5.59
<b>Северо-Западный федеральный округ</b>	<b>360</b>	<b>1066</b>	<b>1674</b>	<b>1598</b>	<b>1710</b>	<b>2.92</b>	<b>7.66</b>	<b>11.45</b>	<b>10.71</b>	<b>11.44</b>
Республика Карелия	11	36	59	93	25	1.59	4.74	7.56	12.06	3.27
Республика Коми	107	341	416	347	458	9.83	29.43	35.43	30.17	39.63
Архангельская область	37	111	142	263	145	2.69	7.39	9.27	17.17	9.86
Ненецкий автономный округ	-	-	-	-	-	0.00	0.00	0.00	0.00	0.00
Вологодская область	3	20	413	175	124	0.23	1.38	27.60	11.69	8.04
Калининградская область	1	-	1	-	-	0.11	0.00	0.09	0.00	0.00
Ленинградская область	-	67	76	148	123	0.00	6.11	6.23	11.93	10.01
Мурманская область	20	14	39	37	54	2.38	1.61	4.48	4.11	6.54
Новгородская область	12	59	77	41	27	1.95	8.63	10.85	5.73	3.88
Псковская область	-	35	-	-	85	0.00	5.10	0.00	0.00	12.50
гор. Санкт - Петербург	169	383	451	494	669	4.31	8.19	8.89	9.21	12.20
<b>Южный федеральный округ</b>	<b>80</b>	<b>97</b>	<b>288</b>	<b>513</b>	<b>567</b>	<b>0.58</b>	<b>0.60</b>	<b>1.78</b>	<b>3.15</b>	<b>3.51</b>
Республика Адыгея	-	-	8	2	9	0.00	0.00	1.57	0.38	1.77
Республика Калмыкия	13	6	13	36	36	3.49	1.40	3.15	8.63	9.72
Краснодарский край	13	36	123	168	146	0.25	0.58	1.94	2.64	2.32
Астраханская область	51	-	1	4	17	4.21	0.00	0.07	0.28	1.19
Волгоградская область	3	55	142	300	344	0.12	1.87	4.82	10.16	11.77
Ростовская область	-	-	1	3	15	0.00	0.00	0.02	0.06	0.32
<b>Северо-Кавказский федеральный округ</b>	<b>49</b>	<b>81</b>	<b>106</b>	<b>227</b>	<b>323</b>	<b>0.40</b>	<b>0.53</b>	<b>0.69</b>	<b>1.43</b>	<b>2.01</b>
Республика Дагестан	37	51	59	122	157	0.91	1.03	1.16	2.31	2.90
Республика Ингушетия	2	10	7	5	10	0.30	1.12	0.75	0.47	0.95
Кабардино-Балкарская Респ.	2	6	23	16	13	0.22	0.50	1.89	1.29	1.04
Карачаево-Черкесская Респ.	-	14	-	-	-	0.00	2.73	0.00	0.00	0.00
Р. Северная Осетия - Алания	-	-	-	-	27	0.00	0.00	0.00	0.00	2.92
Чеченская Республика	-	-	2	1	2	0.00	0.00	0.06	0.03	0.06
Ставропольский край	8	-	15	83	114	0.29	0.00	0.45	2.43	3.34

Продолжение таблицы 17.

Субъекты Российской Федерации	Вакуум-экстракция плода									
	абсолютное число					на 1000 родов				
	2005	2008	2009	2010	2011	2005	2008	2009	2010	2011
<b>Приволжский федеральный округ</b>	<b>135</b>	<b>430</b>	<b>1156</b>	<b>1995</b>	<b>2029</b>	<b>0.46</b>	<b>1.23</b>	<b>3.22</b>	<b>5.48</b>	<b>5.61</b>
Республика Башкортостан	-	8	19	30	398	0.00	0.15	0.35	0.53	7.26
Республика Марий Эл	1	49	101	118	124	0.13	5.74	11.44	13.42	13.68
Республика Мордовия	15	-	-	-	-	2.06	0.00	0.00	0.00	0.00
Республика Татарстан	46	130	160	171	238	1.24	2.96	3.47	3.55	4.76
Удмуртская Республика	-	2	-	-	-	0.00	0.10	0.00	0.00	0.00
Чувашская Республика	3	27	53	80	133	0.23	1.81	3.31	4.96	8.29
Пермский край	60	106	164	249	201	2.02	3.03	4.56	6.78	5.61
Кировская область	-	4	60	57	82	0.00	0.26	3.93	3.73	5.39
Нижегородская область	-	-	257	230	173	0.00	0.00	7.35	6.56	4.92
Оренбургская область	1	43	193	834	276	0.04	1.60	6.90	29.50	9.85
Пензенская область	-	-	3	4	9	0.00	0.00	0.22	0.30	0.68
Самарская область	9	14	29	53	166	0.29	0.39	0.82	1.46	4.78
Саратовская область	-	47	117	169	229	0.00	1.77	4.34	6.42	8.75
Ульяновская область	-	-	-	-	-	0.00	0.00	0.00	0.00	0.00
<b>Уральский федеральный округ</b>	<b>20</b>	<b>376</b>	<b>645</b>	<b>1017</b>	<b>1002</b>	<b>0.15</b>	<b>2.39</b>	<b>4.00</b>	<b>6.18</b>	<b>6.02</b>
Курганская область	15	28	32	88	93	1.51	2.43	2.76	7.65	8.25
Свердловская область	5	62	206	292	310	0.11	1.19	3.84	5.35	5.61
Тюменская область	-	286	407	637	599	0.00	5.67	7.77	11.82	10.98
Ханты-Мансийский авт.округ	-	220	272	520	482	0.00	9.70	11.65	21.35	19.47
Ямало-Ненецкий авт.округ	-	8	11	22	38	0.00	1.06	1.40	2.78	4.82
Челябинская область	-	-	-	-	-	0.00	0.00	0.00	0.00	0.00
<b>Сибирский федеральный округ</b>	<b>87</b>	<b>581</b>	<b>797</b>	<b>1208</b>	<b>1416</b>	<b>0.40</b>	<b>2.24</b>	<b>3.01</b>	<b>4.56</b>	<b>5.33</b>
Республика Алтай	35	47	44	33	22	10.34	11.04	10.84	8.06	4.90
Республика Бурятия	17	128	155	185	195	1.34	8.29	9.69	11.68	12.35
Республика Тыва	-	19	27	29	34	0.00	2.44	3.35	3.52	4.09
Республика Хакасия	-	14	28	47	34	0.00	1.77	3.48	5.84	4.23
Алтайский край	9	33	18	22	25	0.34	1.08	0.59	0.72	0.82
Забайкальский край	-	26	93	88	72	0.00	1.52	5.44	5.10	4.25
Красноярский край	25	42	77	202	235	0.88	1.24	2.19	5.57	6.49
Иркутская область	-	198	203	264	264	0.00	5.33	5.40	7.25	7.21
Кемеровская область	-	-	4	25	89	0.00	0.00	0.11	0.71	2.61
Новосибирская область	1	45	77	124	188	0.04	1.38	2.29	3.58	5.54
Омская область	-	27	30	117	173	0.00	1.10	1.17	4.52	6.39
Томская область	-	2	41	72	85	0.00	0.16	3.34	5.97	6.20
<b>Дальневосточный федеральный округ</b>	<b>19</b>	<b>16</b>	<b>183</b>	<b>154</b>	<b>309</b>	<b>0.26</b>	<b>0.20</b>	<b>2.23</b>	<b>1.90</b>	<b>3.80</b>
Республика Саха (Якутия)	-	-	-	6	9	0.00	0.00	0.00	0.38	0.56
Камчатский край	-	-	-	16	36	0.00	0.00	0.00	4.16	9.03
Приморский край	1	1	16	9	10	0.05	0.05	0.71	0.40	0.45
Хабаровский край	2	-	137	70	66	0.13	0.00	7.86	4.08	3.84
Амурская область	-	-	-	4	93	0.00	0.00	0.00	0.35	8.38
Магаданская область	-	-	-	-	10	0.00	0.00	0.00	0.00	5.61
Сахалинская область	12	10	19	38	64	2.02	1.60	3.10	6.41	11.19
Еврейская авт.область	4	5	11	11	11	1.89	2.03	4.68	4.71	4.53
Чукотский автономный округ	-	-	-	-	10	0.00	0.00	0.00	0.00	14.84

Продолжение таблицы 17.

Субъекты Российской Федерации	Плодоразрушающие операции									
	абсолютное число					На 1000 родов				
	2005	2008	2009	2010	2011	2005	2008	2009	2010	2011
<b>Российская Федерация</b>	<b>369</b>	<b>396</b>	<b>630</b>	<b>747</b>	<b>495</b>	<b>0.26</b>	<b>0.24</b>	<b>0.37</b>	<b>0.43</b>	<b>0.28</b>
<b>Центральный федеральный округ</b>	<b>180</b>	<b>76</b>	<b>71</b>	<b>60</b>	<b>105</b>	<b>0.55</b>	<b>0.20</b>	<b>0.18</b>	<b>0.15</b>	<b>0.26</b>
Белгородская область	1	-	1	1	-	0.07	0.00	0.06	0.06	0.00
Брянская область	2	1	-	-	-	0.17	0.07	0.00	0.00	0.00
Владимирская область	-	-	-	-	-	0.00	0.00	0.00	0.00	0.00
Воронежская область	1	-	1	-	-	0.06	0.00	0.04	0.00	0.00
Ивановская область	-	1	2	1	1	0.00	0.09	0.18	0.09	0.09
Калужская область	-	1	-	-	1	0.00	0.11	0.00	0.00	0.11
Костромская область	-	-	-	-	-	0.00	0.00	0.00	0.00	0.00
Курская область	6	1	1	10	8	0.63	0.09	0.09	0.86	0.68
Липецкая область	-	2	-	-	-	0.00	0.16	0.00	0.00	0.00
Московская область	6	6	4	3	18	0.11	0.09	0.06	0.04	0.26
Орловская область	-	-	-	-	-	0.00	0.00	0.00	0.00	0.00
Рязанская область	15	-	-	3	-	1.50	0.00	0.00	0.26	0.00
Смоленская область	23	6	15	11	7	2.79	0.64	1.53	1.15	0.73
Тамбовская область	5	3	4	3	1	0.53	0.31	0.41	0.30	0.10
Тверская область	1	-	2	-	-	0.08	0.00	0.14	0.00	0.00
Тульская область	-	-	-	-	-	0.00	0.00	0.00	0.00	0.00
Ярославская область	-	1	1	2	1	0.00	0.07	0.07	0.14	0.07
гор. Москва	120	54	40	26	68	1.26	0.49	0.34	0.21	0.54
<b>Северо-Западный федеральный округ</b>	<b>54</b>	<b>164</b>	<b>90</b>	<b>96</b>	<b>151</b>	<b>0.44</b>	<b>1.18</b>	<b>0.62</b>	<b>0.64</b>	<b>1.01</b>
Республика Карелия	1	-	1	-	-	0.14	0.00	0.13	0.00	0.00
Республика Коми	1	3	1	2	5	0.09	0.26	0.09	0.17	0.43
Архангельская область	2	2	3	-	2	0.15	0.13	0.20	0.00	0.14
Ненецкий автономный округ	-	-	-	-	-	0.00	0.00	0.00	0.00	0.00
Вологодская область	1	3	4	-	-	0.08	0.21	0.27	0.00	0.00
Калининградская область	-	3	11	9	57	0.00	0.29	1.04	0.85	5.19
Ленинградская область	1	-	-	3	-	0.10	0.00	0.00	0.24	0.00
Мурманская область	2	80	-	2	-	0.24	9.22	0.00	0.22	0.00
Новгородская область	-	-	-	1	-	0.00	0.00	0.00	0.14	0.00
Псковская область	1	1	1	1	6	0.16	0.15	0.14	0.14	0.88
гор. Санкт - Петербург	45	72	69	78	81	1.15	1.54	1.36	1.45	1.48
<b>Южный федеральный округ</b>	<b>22</b>	<b>27</b>	<b>34</b>	<b>24</b>	<b>44</b>	<b>0.16</b>	<b>0.17</b>	<b>0.21</b>	<b>0.15</b>	<b>0.27</b>
Республика Адыгея	-	7	-	-	-	0.00	1.34	0.00	0.00	0.00
Республика Калмыкия	1	-	1	1	-	0.27	0.00	0.24	0.24	0.00
Краснодарский край	7	5	6	-	-	0.13	0.08	0.09	0.00	0.00
Астраханская область	1	-	-	-	1	0.08	0.00	0.00	0.00	0.07
Волгоградская область	-	-	4	4	1	0.00	0.00	0.14	0.14	0.03
Ростовская область	13	15	23	19	42	0.33	0.33	0.50	0.41	0.90
<b>Северо-Кавказский федеральный округ</b>	<b>29</b>	<b>65</b>	<b>125</b>	<b>111</b>	<b>15</b>	<b>0.24</b>	<b>0.43</b>	<b>0.81</b>	<b>0.70</b>	<b>0.09</b>
Республика Дагестан	7	7	2	36	6	0.17	0.14	0.04	0.68	0.11
Республика Ингушетия	1	2	2	-	-	0.15	0.22	0.21	0.00	0.00
Кабардино-Балкарская Респ.	8	-	-	2	2	0.87	0.00	0.00	0.16	0.16
Карачаево-Черкесская Респ.	-	2	2	1	1	0.00	0.39	0.41	0.21	0.21
Р. Северная Осетия - Алания	-	-	-	-	-	0.00	0.00	0.00	0.00	0.00
Чеченская Республика	7	5	1	2	1	0.28	0.15	0.03	0.06	0.03
Ставропольский край	6	49	118	70	5	0.21	1.45	3.51	2.05	0.15

Продолжение таблицы 17.

Субъекты Российской Федерации	Плодоразрушающие операции									
	абсолютное число					На 1000 родов				
	2005	2008	2009	2010	2011	2005	2008	2009	2010	2011
<b>Приволжский федеральный округ</b>	<b>16</b>	<b>9</b>	<b>37</b>	<b>25</b>	<b>23</b>	<b>0.05</b>	<b>0.03</b>	<b>0.10</b>	<b>0.07</b>	<b>0.06</b>
Республика Башкортостан	-	-	-	5	-	0.00	0.00	0.00	0.09	0.00
Республика Марий Эл	-	-	-	-	-	0.00	0.00	0.00	0.00	0.00
Республика Мордовия	1	-	-	-	-	0.14	0.00	0.00	0.00	0.00
Республика Татарстан	2	-	5	4	2	0.05	0.00	0.11	0.08	0.04
Удмуртская Республика	1	-	1	5	4	0.06	0.00	0.05	0.23	0.18
Чувашская Республика	-	1	-	-	2	0.00	0.07	0.00	0.00	0.12
Пермский край	1	-	1	2	3	0.03	0.00	0.03	0.05	0.08
Кировская область	3	5	2	1	-	0.23	0.32	0.13	0.07	0.00
Нижегородская область	4	-	7	4	-	0.14	0.00	0.20	0.11	0.00
Оренбургская область	1	1	-	1	5	0.04	0.04	0.00	0.04	0.18
Пензенская область	-	-	5	2	-	0.00	0.00	0.37	0.15	0.00
Самарская область	1	-	-	1	-	0.03	0.00	0.00	0.03	0.00
Саратовская область	1	2	16	-	7	0.04	0.08	0.59	0.00	0.27
Ульяновская область	1	-	-	-	-	0.09	0.00	0.00	0.00	0.00
<b>Уральский федеральный округ</b>	<b>8</b>	<b>7</b>	<b>211</b>	<b>16</b>	<b>17</b>	<b>0.06</b>	<b>0.04</b>	<b>1.31</b>	<b>0.10</b>	<b>0.10</b>
Курганская область	-	-	-	1	-	0.00	0.00	0.00	0.09	0.00
Свердловская область	6	6	2	5	12	0.13	0.11	0.04	0.09	0.22
Тюменская область	2	1	-	7	4	0.05	0.02	0.00	0.13	0.07
Ханты-Мансийский авт.округ	1	-	-	4	3	0.05	0.00	0.00	0.16	0.12
Ямало-Ненецкий авт.округ	1	-	-	2	-	0.14	0.00	0.00	0.25	0.00
Челябинская область	-	-	209	3	1	0.00	0.00	4.80	0.07	0.02
<b>Сибирский федеральный округ</b>	<b>46</b>	<b>36</b>	<b>47</b>	<b>407</b>	<b>129</b>	<b>0.21</b>	<b>0.14</b>	<b>0.18</b>	<b>1.54</b>	<b>0.49</b>
Республика Алтай	-	3	2	3	3	0.00	0.70	0.49	0.73	0.67
Республика Бурятия	2	2	2	2	-	0.16	0.13	0.12	0.13	0.00
Республика Тыва	-	-	-	1	-	0.00	0.00	0.00	0.12	0.00
Республика Хакасия	-	-	-	-	-	0.00	0.00	0.00	0.00	0.00
Алтайский край	2	-	5	2	3	0.08	0.00	0.16	0.07	0.10
Забайкальский край	4	1	2	-	-	0.28	0.06	0.12	0.00	0.00
Красноярский край	4	2	1	1	39	0.14	0.06	0.03	0.03	1.08
Иркутская область	11	20	20	320	3	0.37	0.54	0.53	8.78	0.08
Кемеровская область	19	4	9	2	4	0.63	0.11	0.25	0.06	0.12
Новосибирская область	2	4	5	75	74	0.07	0.12	0.15	2.17	2.18
Омская область	1	-	1	1	1	0.05	0.00	0.04	0.04	0.04
Томская область	1	-	-	-	2	0.09	0.00	0.00	0.00	0.15
<b>Дальневосточный федеральный округ</b>	<b>21</b>	<b>12</b>	<b>15</b>	<b>8</b>	<b>11</b>	<b>0.28</b>	<b>0.15</b>	<b>0.18</b>	<b>0.10</b>	<b>0.14</b>
Республика Саха (Якутия)	4	1	5	4	2	0.29	0.07	0.32	0.25	0.12
Камчатский край	-	-	-	-	-	0.00	0.00	0.00	0.00	0.00
Приморский край	2	-	-	-	-	0.10	0.00	0.00	0.00	0.00
Хабаровский край	6	5	4	1	2	0.39	0.30	0.23	0.06	0.12
Амурская область	9	2	5	3	7	0.90	0.18	0.44	0.26	0.63
Магаданская область	-	-	-	-	-	0.00	0.00	0.00	0.00	0.00
Сахалинская область	-	-	1	-	-	0.00	0.00	0.16	0.00	0.00
Еврейская авт.область	-	4	-	-	-	0.00	1.62	0.00	0.00	0.00
Чукотский автономный округ	-	-	-	-	-	0.00	0.00	0.00	0.00	0.00

Продолжение таблицы 17.

Субъекты Российской Федерации	Экстирпация и надвлагалищная ампутация матки в сроке 28 недель беременности и более в родах и после родов							
	абсолютное число		на 1000 родов		умерло			
					абсолютное число		летальность	
	2010	2011	2010	2011	2010	2011	2010	2011
<b>Российская Федерация</b>	<b>2629</b>	<b>2401</b>	<b>1.50</b>	<b>1.37</b>	<b>39</b>	<b>34</b>	<b>1.48</b>	<b>1.42</b>
<b>Центральный федеральный округ</b>	<b>377</b>	<b>319</b>	<b>0.94</b>	<b>0.79</b>	<b>7</b>	<b>6</b>	<b>1.86</b>	<b>1.88</b>
Белгородская область	2	18	0.12	1.06	-	-	0.00	0.00
Брянская область	23	19	1.68	1.40	-	-	0.00	0.00
Владимирская область	17	17	1.12	1.12	-	3	0.00	17.65
Воронежская область	29	11	1.24	0.47	-	-	0.00	0.00
Ивановская область	7	14	0.62	1.23	-	-	0.00	0.00
Калужская область	14	11	1.48	1.18	1	-	7.14	0.00
Костромская область	9	8	1.14	1.02	-	-	0.00	0.00
Курская область	18	23	1.53	1.96	2	-	11.11	0.00
Липецкая область	24	11	1.86	0.87	-	1	0.00	9.09
Московская область	104	77	1.50	1.10	1	1	0.96	1.30
Орловская область	5	10	0.57	1.20	1	-	20.00	0.00
Рязанская область	7	11	0.60	0.95	-	-	0.00	0.00
Смоленская область	18	12	1.87	1.25	1	-	5.56	0.00
Тамбовская область	6	6	0.60	0.62	-	-	0.00	0.00
Тверская область	19	30	1.32	2.05	-	-	0.00	0.00
Тульская область	22	20	1.53	1.40	-	-	0.00	0.00
Ярославская область	20	3	1.40	0.21	-	-	0.00	0.00
гор. Москва	33	18	0.26	0.14	1	1	3.03	5.56
<b>Северо-Западный федеральный округ</b>	<b>226</b>	<b>170</b>	<b>1.51</b>	<b>1.13</b>	<b>1</b>	<b>3</b>	<b>0.44</b>	<b>1.76</b>
Республика Карелия	6	11	0.78	1.43	-	-	0.00	0.00
Республика Коми	21	14	1.82	1.21	-	-	0.00	0.00
Архангельская область	15	10	0.98	0.68	1	-	6.67	0.00
Ненецкий автономный округ	1	-	1.55	0.00	1	-	100.00	-
Вологодская область	27	15	1.80	0.97	-	-	0.00	0.00
Калининградская область	20	-	1.89	0.00	-	-	0.00	-
Ленинградская область	23	16	1.84	1.29	-	1	0.00	6.25
Мурманская область	14	16	1.55	1.93	-	-	0.00	0.00
Новгородская область	2	4	0.28	0.57	-	-	0.00	0.00
Псковская область	18	4	2.59	0.58	-	-	0.00	0.00
гор. Санкт - Петербург	80	80	1.49	1.45	-	2	0.00	2.50
<b>Южный федеральный округ</b>	<b>287</b>	<b>320</b>	<b>1.76</b>	<b>1.97</b>	<b>1</b>	<b>1</b>	<b>0.35</b>	<b>0.31</b>
Республика Адыгея	6	2	1.13	0.39	-	-	0.00	0.00
Республика Калмыкия	9	3	2.16	0.81	-	-	0.00	0.00
Краснодарский край	102	118	1.60	1.87	-	-	0.00	0.00
Астраханская область	34	37	2.37	2.57	-	-	0.00	0.00
Волгоградская область	47	50	1.59	1.70	-	-	0.00	0.00
Ростовская область	89	110	1.92	2.36	1	1	1.12	0.91
<b>Северо-Кавказский федеральный округ</b>	<b>264</b>	<b>228</b>	<b>1.66</b>	<b>1.41</b>	<b>4</b>	<b>4</b>	<b>1.52</b>	<b>1.75</b>
Республика Дагестан	84	71	1.59	1.31	2	1	2.38	1.41
Республика Ингушетия	21	34	1.96	3.23	-	-	0.00	0.00
Кабардино-Балкарская Респ.	5	3	0.40	0.24	-	-	0.00	0.00
Карачаево-Черкесская Респ.	7	4	1.46	0.82	1	-	14.29	0.00
Р. Северная Осетия - Алания	8	11	0.86	1.19	-	-	0.00	0.00
Чеченская Республика	70	60	2.05	1.68	-	2	0.00	3.33
Ставропольский край	69	45	2.01	1.32	1	1	1.45	2.22



Продолжение таблицы 17.

Субъекты Российской Федерации	Экстирпация и надвлагалищная ампутация матки в сроке 28 недель беременности и более в родах и после родов							
	абсолютное число		на 1000 родов		умерло			
					абс. число		летальность	
	2010	2011	2010	2011	2010	2011	2010	2011
<b>Приволжский федеральный округ</b>	<b>618</b>	<b>549</b>	<b>1.69</b>	<b>1.52</b>	<b>16</b>	<b>10</b>	<b>2.59</b>	<b>1.82</b>
Республика Башкортостан	44	38	0.78	0.69	-	-	0.00	0.00
Республика Марий Эл	6	9	0.68	0.99	-	-	0.00	0.00
Республика Мордовия	6	10	0.75	1.25	-	-	0.00	0.00
Республика Татарстан	56	51	1.16	1.02	-	2	0.00	3.92
Удмуртская Республика	70	69	3.23	3.16	-	2	0.00	2.90
Чувашская Республика	28	17	1.73	1.06	-	-	0.00	0.00
Пермский край	59	49	1.60	1.36	4	4	6.78	8.16
Кировская область	24	8	1.57	0.52	-	-	0.00	0.00
Нижегородская область	95	87	2.71	2.47	6	-	6.32	0.00
Оренбургская область	83	71	2.93	2.53	1	-	1.20	0.00
Пензенская область	8	13	0.59	0.99	1	1	12.50	7.69
Самарская область	59	54	1.62	1.55	1	-	1.69	0.00
Саратовская область	56	64	2.12	2.44	-	1	0.00	1.56
Ульяновская область	24	9	1.79	0.67	3	-	12.50	0.00
<b>Уральский федеральный округ</b>	<b>265</b>	<b>247</b>	<b>1.60</b>	<b>1.48</b>	<b>-</b>	<b>5</b>	<b>0.00</b>	<b>2.02</b>
Курганская область	13	7	1.13	0.62	-	1	0.00	14.29
Свердловская область	83	66	1.51	1.19	-	1	0.00	1.52
Тюменская область	57	56	1.05	1.02	-	-	0.00	0.00
Ханты-Мансийский авт. округ	23	31	0.94	1.25	-	-	0.00	0.00
Ямало-Ненецкий авт. округ	13	10	1.63	1.26	-	-	0.00	0.00
Челябинская область	112	118	2.51	2.59	-	3	0.00	2.54
<b>Сибирский федеральный округ</b>	<b>487</b>	<b>437</b>	<b>1.83</b>	<b>1.64</b>	<b>9</b>	<b>3</b>	<b>1.85</b>	<b>0.69</b>
Республика Алтай	3	1	0.73	0.22	-	-	0.00	0.00
Республика Бурятия	20	18	1.26	1.14	-	-	0.00	0.00
Республика Тыва	15	26	1.82	3.13	-	-	0.00	0.00
Республика Хакасия	11	8	1.36	0.99	-	-	0.00	0.00
Алтайский край	55	41	1.79	1.34	-	-	0.00	0.00
Забайкальский край	20	19	1.15	1.12	-	-	0.00	0.00
Красноярский край	92	83	2.52	2.28	3	1	3.26	1.20
Иркутская область	31	33	0.84	0.89	-	-	0.00	0.00
Кемеровская область	68	56	1.91	1.64	3	1	4.41	1.79
Новосибирская область	53	45	1.52	1.32	1	-	1.89	0.00
Омская область	104	84	4.01	3.09	2	1	1.92	1.19
Томская область	15	23	1.24	1.67	-	-	0.00	0.00
<b>Дальневосточный федеральный округ</b>	<b>105</b>	<b>131</b>	<b>1.29</b>	<b>1.61</b>	<b>1</b>	<b>2</b>	<b>0.95</b>	<b>1.53</b>
Республика Саха (Якутия)	31	43	1.95	2.66	-	-	0.00	0.00
Камчатский край	10	7	2.60	1.75	-	1	0.00	14.29
Приморский край	21	35	0.94	1.57	-	-	0.00	0.00
Хабаровский край	10	7	0.58	0.40	-	-	0.00	0.00
Амурская область	24	24	2.11	2.15	1	1	4.17	4.17
Магаданская область	1	2	0.56	1.12	-	-	0.00	0.00
Сахалинская область	6	9	1.01	1.57	-	-	0.00	0.00
Еврейская авт. область	2	2	0.85	0.82	-	-	0.00	0.00
Чукотский автономный округ	-	2	0.00	2.96	-	-	-	0.00

Продолжение таблицы 17.

Субъекты Российской Федерации	Экстирпация и надвлагалищная ампутация матки при прерывании беременности в сроке менее 28 недель или после прерывания					
	абсолютное число		на 1000 прерываний беременности в сроки 22-27 недель		Летальность	
	2010	2011	2010	2011	2010	2011
<b>Российская Федерация</b>	<b>417</b>	<b>382</b>	<b>24.26</b>	<b>23.38</b>	<b>3.12</b>	<b>1.83</b>
<b>Центральный федеральный округ</b>	<b>43</b>	<b>53</b>	<b>12.17</b>	<b>16.11</b>	<b>2.33</b>	<b>3.77</b>
Белгородская область	-	-	0.00	0.00	-	-
Брянская область	2	4	20.41	36.36	0.00	0.00
Владимирская область	-	2	0.00	13.42	-	0.00
Воронежская область	3	4	21.74	27.40	0.00	0.00
Ивановская область	-	14	0.00	118.64	-	0.00
Калужская область	1	-	10.53	0.00	0.00	-
Костромская область	-	1	0.00	14.93	-	0.00
Курская область	4	-	32.00	0.00	0.00	-
Липецкая область	3	5	17.65	34.01	0.00	0.00
Московская область	8	4	13.86	7.92	0.00	0.00
Орловская область	-	2	0.00	51.28	-	50.00
Рязанская область	2	1	13.99	11.24	0.00	0.00
Смоленская область	4	3	31.01	35.29	0.00	0.00
Тамбовская область	2	5	30.77	73.53	0.00	0.00
Тверская область	5	2	26.60	14.60	0.00	0.00
Тульская область	4	3	29.20	20.55	0.00	0.00
Ярославская область	1	-	6.99	0.00	0.00	-
гор. Москва	4	3	3.91	2.87	25.00	33.33
<b>Северо-Западный федеральный округ</b>	<b>36</b>	<b>11</b>	<b>26.18</b>	<b>8.30</b>	<b>0.00</b>	<b>0.00</b>
Республика Карелия	-	1	0.00	12.50	-	0.00
Республика Коми	6	5	46.51	36.23	0.00	0.00
Архангельская область	2	1	14.93	6.45	0.00	0.00
Ненецкий автономный округ	1	1	250.00	333.33	0.00	0.00
Вологодская область	4	-	30.30	0.00	0.00	-
Калининградская область	-	-	0.00	0.00	-	-
Ленинградская область	4	-	35.71	0.00	0.00	-
Мурманская область	-	1	0.00	11.63	-	0.00
Новгородская область	-	1	0.00	13.33	-	0.00
Псковская область	1	-	16.39	0.00	0.00	-
гор. Санкт - Петербург	19	2	41.30	4.35	0.00	0.00
<b>Южный федеральный округ</b>	<b>34</b>	<b>34</b>	<b>25.58</b>	<b>26.09</b>	<b>5.88</b>	<b>0.00</b>
Республика Адыгея	-	-	0.00	0.00	-	-
Республика Калмыкия	1	1	27.03	32.26	0.00	0.00
Краснодарский край	13	18	23.26	35.79	0.00	0.00
Астраханская область	2	1	15.50	6.94	0.00	0.00
Волгоградская область	11	11	54.19	53.14	9.09	0.00
Ростовская область	7	3	19.44	7.75	14.29	0.00
<b>Северо-Кавказский федеральный округ</b>	<b>22</b>	<b>13</b>	<b>16.72</b>	<b>10.85</b>	<b>0.00</b>	<b>0.00</b>
Республика Дагестан	5	9	9.82	19.96	0.00	0.00
Республика Ингушетия	2	1	37.04	27.03	0.00	0.00
Кабардино-Балкарская Респ.	1	-	7.14	0.00	0.00	-
Карачаево-Черкесская Респ.	-	1	0.00	16.67	-	0.00
Р. Северная Осетия - Алания	2	1	20.00	10.53	0.00	0.00
Чеченская Республика	7	1	33.82	5.99	0.00	0.00
Ставропольский край	5	-	20.58	0.00	0.00	-

Продолжение таблицы 17.

Субъекты Российской Федерации	Экстирпация и надвлагалищная ампутация матки при прерывании беременности в сроке менее 28 недель или после прерывания					
	абсолютное число		на 1000 прерываний беременности в сроки 22-27 недель		Летальность	
	2010	2011	2010	2011	2010	2011
<b>Приволжский федеральный округ</b>	<b>85</b>	<b>80</b>	<b>23.33</b>	<b>22.70</b>	<b>7.06</b>	<b>3.75</b>
Республика Башкортостан	10	8	17.15	16.00	0.00	0.00
Республика Марий Эл	1	4	7.25	37.38	0.00	0.00
Республика Мордовия	-	-	0.00	0.00	-	-
Республика Татарстан	14	2	29.05	3.86	0.00	0.00
Удмуртская Республика	18	25	111.11	134.41	5.56	0.00
Чувашская Республика	-	2	0.00	10.87	-	0.00
Пермский край	6	10	14.56	23.09	16.67	0.00
Кировская область	3	2	24.19	16.26	0.00	50.00
Нижегородская область	10	3	31.55	9.93	20.00	0.00
Оренбургская область	5	6	16.34	20.69	0.00	33.33
Пензенская область	-	-	0.00	0.00	-	-
Самарская область	4	9	12.08	29.90	25.00	0.00
Саратовская область	10	8	36.76	36.70	10.00	0.00
Ульяновская область	4	1	28.37	5.99	0.00	0.00
<b>Уральский федеральный округ</b>	<b>66</b>	<b>60</b>	<b>38.42</b>	<b>36.39</b>	<b>1.52</b>	<b>0.00</b>
Курганская область	1	2	8.47	19.80	0.00	0.00
Свердловская область	6	11	12.71	23.01	0.00	0.00
Тюменская область	13	8	25.39	16.39	0.00	0.00
Ханты-Мансийский авт.округ	4	5	22.35	27.03	0.00	0.00
Ямало-Ненецкий авт.округ	1	1	10.53	16.95	0.00	0.00
Челябинская область	46	39	74.68	67.01	2.17	0.00
<b>Сибирский федеральный округ</b>	<b>115</b>	<b>105</b>	<b>35.29</b>	<b>33.25</b>	<b>1.74</b>	<b>0.00</b>
Республика Алтай	1	-	23.81	0.00	0.00	-
Республика Бурятия	-	-	0.00	0.00	-	-
Республика Тыва	2	2	15.27	13.33	0.00	0.00
Республика Хакасия	1	2	14.49	20.62	0.00	0.00
Алтайский край	18	11	54.88	34.92	0.00	0.00
Забайкальский край	14	14	53.85	59.07	0.00	0.00
Красноярский край	35	28	75.59	61.27	2.86	0.00
Иркутская область	5	2	11.66	5.88	0.00	0.00
Кемеровская область	15	4	36.06	10.03	6.67	0.00
Новосибирская область	10	19	21.23	49.74	0.00	0.00
Омская область	12	20	53.33	84.03	0.00	0.00
Томская область	2	3	12.66	19.61	0.00	0.00
<b>Дальневосточный федеральный округ</b>	<b>16</b>	<b>26</b>	<b>15.79</b>	<b>29.28</b>	<b>6.25</b>	<b>7.69</b>
Республика Саха (Якутия)	2	7	10.81	39.33	0.00	28.57
Камчатский край	3	-	85.71	0.00	0.00	-
Приморский край	3	12	13.22	65.93	0.00	0.00
Хабаровский край	3	3	12.71	12.77	33.33	0.00
Амурская область	3	4	17.54	30.08	0.00	0.00
Магаданская область	1	-	66.67	0.00	0.00	-
Сахалинская область	-	-	0.00	0.00	-	-
Еврейская авт.область	1	-	18.18	0.00	0.00	-
Чукотский автономный округ	-	-	0.00	0.00	-	-

Таблица 18. Экстренная хирургическая помощь при внематочной беременности.  
Российская Федерация.

Годы	Число оперированных		Послеоперационная летальность	
	Всего (абс. число)	из них доля достав- ленных позже 24 часов (%)	Всего (%)	из них у достав- ленных позже 24 часов (%)
2005	46788	28,2	0,03	0,04
2008	51097	27,6	0,03	0,04
2009	51042	28,7	0,01	0,01
2010	50751	28,6	0,09	0,00
2011	52151	29,5	0,01	0,01

Таблица. 19. Характеристика аборт в Российской Федерации.

Показатели	2005	2008	2009	2010	2011
<b>Общее число аборт</b>					
- абс. число	1501594	1236362	1161690	1054820	989375
- на 1000 женщин фертильного возраста	38,2	32,2	30,7	28,2	26,7
- среднегодовое на 100 родившихся живыми и мертвыми	105,4	73,1	66,7	59,7	55,9
из них:					
<b>у первобеременных - всего</b>					
- абс. число	161485	136759	118853	98702	86404
- % к общему числу аборт	10,8	11,1	10,2	9,4	8,7
Из общего числа аборт:					
проведено аборт					
<b>медикаментозным методом</b>					
- абс. число	11593	32072	35125	39012	46123
- % к общему числу аборт	0,8	2,6	3,0	3,7	4,7
- % к числу медицинских (легальных) аборт	0,9	3,3	3,9	4,9	6,3
<b>Самопроизвольные аборт</b>					
- абс. число	168140	175572	176409	172529	176583
- % к общему числу аборт	11,2	14,2	15,2	16,4	17,9
- на 1000 женщин фертильного возраста	4,3	4,6	4,6	4,63	4,8
<b>Аборт медицинские (легальные)</b>					
- абс. число	1202276	967497	893611	800427	735145
- % к общему числу аборт	80,1	78,3	76,9	75,9	74,3
- среднегодовое на 1000 женщин фертильного возраста	30,6	25,2	23,5	21,3	19,8
<b>Аборт по медицинским показаниям</b>					
- абс. число	42703	29931	30003	28474	29082
- % к общему числу аборт	2,8	2,4	2,6	2,7	2,9
- среднегодовое на 1000 женщин фертильного возраста	1,1	0,8	0,79	0,76	0,78
<b>Другие виды аборт (криминальный)</b>					
- абс. число	1477	1309	1132	1002	727
- % к общему числу аборт	0,1	0,1	0,1	0,1	0,1
- среднегодовое на 1000 женщин фертильного возраста	0,04	0,03	0,03	0,03	0,02
<b>Аборт неуточненные (внебольничные)</b>					
- абс. число	72722	61155	60001	51996	47540
- % к общему числу аборт	4,8	4,9	5,16	4,9	4,8
- среднегодовое на 1000 женщин фертильного возраста	1,9	1,6	1,6	1,4	1,3
<b>Аборт по социальным показаниям</b>					
- абс. число	2683	898	534	392	298
- % к общему числу аборт	0,2	0,07	0,05	0,04	0,03
- среднегодовое на 1000 женщин фертильного возраста	0,07	0,02	0,02	0,01	0,01

Таблица 20. Аборты

Субъекты Российской Федерации	На 1000 женщин фертильного возраста					На 100 родившихся живыми и мертвыми				
	2005	2008	2009	2010	2011	2005	2008	2009	2010	2011
<b>Российская Федерация</b>	38.2	32.2	30.7	28.2	26.7	105.4	73.1	66.7	59.7	55.9
<b>Центральный федеральный округ</b>	29.9	25.2	23.6	21.2	19.7	90.9	64.6	57.2	50.9	47.9
Белгородская область	29.1	20.2	19.0	17.2	16.4	89.2	48.9	45.4	41.0	37.6
Брянская область	41.4	35.5	36.2	33.6	32.8	125.0	86.8	82.2	80.0	76.8
Владимирская область	41.2	34.6	32.3	30.5	29.4	122.8	85.7	77.9	71.6	67.9
Воронежская область	37.1	29.7	27.5	24.0	22.1	123.7	80.6	68.7	58.9	54.0
Ивановская область	38.5	33.0	33.0	31.6	29.8	116.3	82.3	79.3	74.8	68.6
Калужская область	31.3	27.7	25.9	23.5	22.9	107.7	79.8	73.7	62.4	60.5
Костромская область	45.1	42.6	37.3	32.3	33.7	124.4	99.4	81.9	68.9	69.5
Курская область	33.8	35.2	28.8	23.5	25.9	109.8	89.7	71.7	56.4	60.6
Липецкая область	36.3	32.6	30.6	27.6	26.2	103.3	78.2	71.3	62.6	60.1
Московская область	31.5	25.9	26.2	23.9	21.7	99.0	71.4	68.6	61.5	56.4
Орловская область	43.3	40.4	36.3	34.0	34.7	131.9	101.4	88.5	77.3	80.1
Рязанская область	39.6	30.8	24.9	24.4	23.3	118.5	76.7	60.9	57.7	55.0
Смоленская область	39.0	33.1	31.0	28.4	25.0	129.0	91.0	79.3	72.7	63.9
Тамбовская область	35.7	28.6	25.2	23.5	22.2	110.2	80.9	70.1	62.4	59.5
Тверская область	42.6	43.0	39.8	38.1	36.0	118.1	101.5	92.7	87.1	79.6
Тульская область	36.2	29.5	27.7	25.3	24.1	118.4	82.7	72.7	65.5	62.7
Ярославская область	46.9	39.4	34.1	31.8	31.1	134.7	98.7	79.8	71.7	69.3
гор. Москва	12.8	10.3	9.6	8.7	7.8	37.7	25.5	21.9	20.1	19.0
<b>Северо-Западный федеральный округ</b>	40.1	32.9	30.9	27.8	26.5	121.2	84.3	74.0	64.6	61.1
Республика Карелия	49.2	39.0	36.9	36.5	35.1	139.1	96.1	86.3	80.7	73.6
Республика Коми	45.4	38.8	37.1	35.5	36.0	120.5	90.4	83.2	76.1	73.1
Архангельская область	56.1	45.0	43.6	39.9	38.3	144.2	99.8	92.7	81.4	78.6
Ненецкий автономный округ	61.1	55.1	56.8	53.6	44.8	128.1	95.3	98.0	90.5	80.0
Вологодская область	61.3	50.8	47.3	43.8	42.5	160.0	112.9	100.2	89.8	82.5
Калининградская область	46.4	33.6	31.3	28.5	27.4	135.1	79.2	72.0	64.6	59.0
Ленинградская область	39.8	30.1	29.2	25.3	23.3	173.7	115.4	99.1	84.2	78.6
Мурманская область	36.3	27.8	25.9	22.3	23.1	106.5	73.9	66.9	52.8	57.1
Новгородская область	44.3	39.8	40.0	37.6	35.0	126.5	97.1	91.8	82.3	76.4
Псковская область	42.1	40.4	42.4	40.1	38.8	123.4	103.2	103.6	94.1	88.8
гор. Санкт - Петербург	25.9	22.4	19.4	17.0	16.2	83.0	58.1	45.9	39.2	37.9
<b>Южный федеральный округ</b>	35.4	31.3	28.6	25.2	23.4	95.2	70.1	62.8	54.3	50.6
Республика Адыгея	32.4	30.5	27.3	23.2	20.2	87.4	67.1	61.4	48.9	43.5
Республика Калмыкия	37.4	30.6	34.9	24.1	22.1	83.0	56.5	65.8	44.4	45.4
Краснодарский край	37.8	31.5	27.3	22.9	20.3	97.9	67.9	57.2	47.5	42.5
Астраханская область	27.5	22.0	21.8	21.6	20.7	62.0	42.5	41.2	39.7	37.3
Волгоградская область	48.0	42.7	40.2	36.4	35.2	135.4	98.7	91.4	81.3	78.9
Ростовская область	26.9	26.4	24.5	22.3	21.0	78.4	64.8	58.8	52.5	49.0
<b>Северо-Кавказский федеральный округ</b>	23.9	18.1	17.5	16.6	16.5	44.0	31.0	29.5	27.1	26.7
Республика Дагестан	16.4	12.3	12.1	11.8	11.0	31.3	20.0	19.2	18.5	17.3
Республика Ингушетия	7.1	7.7	8.9	11.7	12.8	15.2	13.5	15.2	15.7	15.3
Кабардино-Балкарская Респ.	19.6	15.0	12.8	12.8	11.6	56.4	32.7	27.4	25.7	22.3
Карачаево-Черкесская Респ.	22.3	19.3	16.7	13.6	17.3	62.1	44.9	40.1	35.0	46.9
Р. Северная Осетия - Алания	25.6	23.7	23.9	21.9	21.6	66.8	48.5	47.4	43.7	43.6
Чеченская Республика	-	13.3	14.8	12.2	13.7	12.4	13.6	14.9	12.1	12.9
Ставропольский край	32.2	28.3	26.9	25.5	25.0	85.1	61.2	57.8	54.1	53.5

Продолжение таблицы 20.

Субъекты Российской Федерации	На 1000 женщин фертильного возраста					На 100 родившихся живыми и мертвыми				
	2005	2008	2009	2010	2011	2005	2008	2009	2010	2011
<b>Приволжский федеральный округ</b>	40.5	34.0	32.6	30.1	28.3	114.8	79.1	72.4	64.2	59.6
Республика Башкортостан	35.7	26.6	26.4	24.5	22.6	95.5	56.0	52.4	46.3	43.3
Республика Марий Эл	45.1	41.7	39.9	41.0	39.3	122.0	94.0	84.9	84.7	77.0
Республика Мордовия	42.4	37.9	36.5	33.2	32.4	136.7	103.5	98.0	88.0	85.7
Республика Татарстан	43.3	34.9	32.6	29.3	27.4	122.8	81.6	71.8	60.8	54.3
Удмуртская Республика	53.1	44.5	40.8	37.8	34.5	136.1	91.8	79.9	69.8	62.0
Чувашская Республика	46.2	39.3	36.3	34.4	33.2	129.0	93.3	79.1	71.5	67.0
Пермский край	51.9	45.0	44.4	40.2	38.5	132.6	94.2	88.7	75.8	72.4
Кировская область	45.4	43.3	40.8	39.6	38.5	135.5	102.8	95.1	87.3	81.5
Нижегородская область	32.3	27.0	25.6	22.7	21.6	99.3	68.4	62.3	54.0	50.4
Оренбургская область	55.3	47.6	46.7	44.5	44.4	146.5	101.9	94.3	84.7	82.0
Пензенская область	40.7	33.1	32.1	28.6	24.6	133.4	87.0	83.2	73.1	63.7
Самарская область	31.0	26.1	24.8	22.9	20.4	87.2	62.2	58.3	52.5	48.5
Саратовская область	31.4	28.8	27.6	26.0	24.0	95.2	75.0	69.3	64.9	58.7
Ульяновская область	30.6	23.1	22.1	21.1	20.3	97.7	61.2	57.1	52.3	49.3
<b>Уральский федеральный округ</b>	48.2	41.1	39.2	37.6	36.3	124.6	87.6	80.5	73.4	68.7
Курганская область	50.5	45.7	43.5	43.2	43.0	133.2	98.2	90.7	85.5	82.8
Свердловская область	47.4	43.1	41.8	41.6	40.4	127.1	96.7	90.0	85.0	79.6
Тюменская область	46.3	38.3	36.7	34.2	33.5	108.3	75.4	68.8	61.4	58.6
Ханты-Мансийский авт.округ	46.2	37.7	35.5	33.1	31.4	107.5	75.8	68.6	60.5	56.1
Ямало-Ненецкий авт.округ	48.8	39.4	39.8	37.4	36.8	115.7	84.7	81.4	74.1	71.7
Челябинская область	50.6	40.5	37.7	34.8	32.8	138.8	88.2	80.0	70.5	64.3
<b>Сибирский федеральный округ</b>	46.0	39.8	39.4	37.4	35.7	116.8	82.2	78.1	72.0	67.0
Республика Алтай	64.0	57.9	58.7	56.8	57.1	109.6	78.7	82.8	76.6	68.3
Республика Бурятия	46.1	40.0	39.8	36.0	33.1	99.4	68.8	65.2	58.5	53.4
Республика Тыва	53.9	47.6	50.5	50.7	56.9	84.4	57.5	58.9	55.8	59.8
Республика Хакасия	45.9	42.0	41.5	42.2	41.7	112.8	78.4	74.9	74.1	72.1
Алтайский край	32.2	30.6	29.7	29.6	28.9	86.8	66.5	62.7	59.9	56.9
Забайкальский край	43.8	40.0	39.3	37.8	34.4	94.1	71.0	68.5	63.8	58.4
Красноярский край	50.5	40.6	39.0	38.8	35.6	146.0	96.0	87.7	82.0	73.8
Иркутская область	48.1	42.9	42.3	39.5	39.7	114.1	79.4	76.1	70.5	68.6
Кемеровская область	44.8	44.3	43.9	41.5	40.5	117.2	94.5	89.3	84.2	83.6
Новосибирская область	58.8	46.6	48.0	44.1	40.1	154.1	101.6	99.9	87.9	80.7
Омская область	34.4	25.0	24.7	22.7	20.3	93.4	57.1	52.9	46.5	38.8
Томская область	51.5	44.4	41.5	37.5	36.4	140.4	107.2	98.6	88.5	74.2
<b>Дальневосточный федеральный округ</b>	51.8	43.1	42.1	39.3	37.5	125.7	93.9	87.8	80.3	75.1
Республика Саха (Якутия)	59.3	48.6	45.3	41.2	37.7	119.4	85.6	75.4	67.6	60.6
Камчатский край	60.9	50.3	49.0	42.9	37.4	151.0	115.5	108.7	95.9	78.1
Приморский край	36.9	28.0	28.5	26.3	25.2	95.9	68.2	66.0	59.5	56.4
Хабаровский край	54.7	45.9	45.1	43.1	41.4	140.1	102.4	96.4	89.9	84.1
Амурская область	59.8	52.0	51.2	48.2	48.5	145.1	110.8	104.3	94.1	93.5
Магаданская область	60.6	58.0	59.2	54.8	50.5	158.0	147.4	132.6	128.6	116.1
Сахалинская область	56.8	52.4	50.3	48.3	45.6	138.5	114.4	109.6	104.1	98.9
Еврейская авт.область	64.4	55.6	50.2	51.9	54.9	155.5	111.7	104.6	103.6	102.2
Чукотский автономный округ	68.3	51.6	47.3	42.1	42.1	123.6	90.8	90.2	77.9	86.0

**Таблица 21. Аборты у девочек в возрасте до 14 лет включительно  
Российская Федерация.**

	2005	2008	2009	2010	2011
<b>Общее число абортов в этом возрасте</b>	966	828	678	615	543
- % к общему числу абортов во всех возрастных группах	0,06	0,07	0,06	0,06	0,05
<b>Самопроизвольные аборты</b>					
- абсолютное число	51	54	52	40	36
- % к общему числу абортов в этом возрасте	5,3	6,5	7,7	6,3	6,6
<b>Медицинские (легальные)</b>					
- абсолютное число	177	206	185	200	175
- % к общему числу абортов в этом возрасте	18,3	24,9	27,3	32,5	32,2
<b>Неуточненные аборты</b>					
- абсолютное число	22	15	19	10	11
- % к общему числу абортов в этом возрасте	2,3	1,8	2,8	1,6	2,0
<b>Криминальные аборты</b>					
- абсолютное число	1	6	0	0	0
- % к общему числу абортов в этом возрасте	0,1	0,7	0	0	0
<b>Аборты по медицинским показаниям</b>					
- абсолютное число	710	544	421	365	319
- % к общему числу абортов в этом возрасте	73,5	65,7	62,1	59,3	58,7
<b>Аборты по социальным показаниям</b>					
- абсолютное число	5	3	1	0	2
- % к общему числу абортов в этом возрасте	0,5	0,4	0,2	0	0,4

**Таблица 22. Аборты у девушек в возрасте 15-17 и 15-19 лет. Российская Федерация.**

**Таблица 22.1. Аборты у девушек в возрасте 15-17 лет.**

	2007	2008	2009	2010	2011
<b>Общее число абортов в этом возрасте</b>	34609	32148	24594	19029	15847
- % к общему числу абортов во всех возрастных группах	2,7	2,6	2,6	1,8	1,6
<b>Самопроизвольные аборты</b>					
- абсолютное число	3603	4119	3397	2940	2629
- % к общему числу абортов в этом возрасте	10,4	12,8	13,8	15,4	16,6
<b>Медицинские (легальные)</b>					
- абсолютное число	21758	24358	18684	14259	11766
- % к общему числу абортов в этом возрасте	62,9	75,8	76,0	74,9	74,3
<b>Неуточненные аборты</b>					
- абсолютное число	1549	1552	1233	953	770
- % к общему числу абортов в этом возрасте	4,5	4,8	5,0	5,0	4,9
<b>Криминальные аборты</b>					
- абсолютное число	21	30	22	23	13
- % к общему числу абортов в этом возрасте	0,06	0,09	0,09	0,12	0,08
<b>Аборты по медицинским показаниям</b>					
- абсолютное число	7575	2031	1203	828	657
- % к общему числу абортов в этом возрасте	21,9	6,3	4,9	4,4	4,2
<b>Аборты по социальным показаниям</b>					
- абсолютное число	103	58	55	26	12
- % к общему числу абортов в этом возрасте	0,3	0,2	0,2	0,1	0,08

**Таблица 22.2. Аборты у девушек в возрасте 15-19 лет.**

	2005	2008	2009	2010	2011
<b>Общее число абортов в этом возрасте</b>	147940	110502	89353	70932	57851
- % к общему числу абортов во всех возрастных группах	9,9	8,9	7,7	6,7	5,9
<b>Самопроизвольные аборты</b>					
- абсолютное число	16620	15141	13059	11253	10239
- % к общему числу абортов в этом возрасте	11,2	13,7	14,6	15,9	17,7
<b>Медицинские (легальные)</b>					
- абсолютное число	110840	85534	68343	53617	42897
- % к общему числу абортов в этом возрасте	74,9	77,4	76,5	75,6	74,2
<b>Неуточненные аборты</b>					
- абсолютное число	8104	5705	4912	3835	2907
- % к общему числу абортов в этом возрасте	5,5	5,2	5,5	5,4	5,0
<b>Криминальные аборты</b>					
- абсолютное число	152	103	54	60	46
- % к общему числу абортов в этом возрасте	0,1	0,09	0,06	0,08	0,08
<b>Аборты по медицинским показаниям</b>					
- абсолютное число	11681	3855	2867	2113	1737
- % к общему числу абортов в этом возрасте	7,9	3,5	3,2	3,0	3,0
<b>Аборты по социальным показаниям</b>					
- абсолютное число	543	164	116	54	25
- % к общему числу абортов в этом возрасте	0,4	0,2	0,1	0,1	0,0

**Таблица 23. Аборты у девочек в возрасте 10-14 лет и у девушек 15-19 лет  
(на 1000 женщин соответствующего возраста)**

Субъекты Российской Федерации	10-14 лет					15-19 лет				
	2005	2008	2009	2010	2011	2005	2008	2009	2010	2011
<b>Российская Федерация</b>	<b>0.3</b>	<b>0.3</b>	<b>0.2</b>	<b>0.2</b>	<b>0.2</b>	<b>25.5</b>	<b>24.4</b>	<b>21.5</b>	<b>17.6</b>	<b>14.3</b>
<b>Центральный федеральный округ</b>	<b>0.2</b>	<b>0.2</b>	<b>0.2</b>	<b>0.1</b>	<b>0.1</b>	<b>21.9</b>	<b>20.4</b>	<b>17.1</b>	<b>13.2</b>	<b>10.8</b>
Белгородская область	0.1	0.2	0.2	0.3	0.1	18.8	12.7	10.9	10.2	7.8
Брянская область	0.4	0.2	0.1	0.3	0.4	28.5	23.3	23.1	20.0	17.2
Владимирская область	0.4	0.2	0.2	0.2	0.2	33.1	28.6	25.2	22.9	17.5
Воронежская область	0.2	0.1	0.1	0.1	0.1	24.7	23.0	18.6	13.4	12.1
Ивановская область	0.5	0.4	0.2	0.3	0.4	32.3	27.9	32.4	31.2	20.1
Калужская область	0.2	0.0	0.0	0.0	0.1	21.2	20.7	21.3	15.6	14.1
Костромская область	0.1	0.5	0.2	0.1	0.1	27.7	32.2	26.8	21.3	19.5
Курская область	0.1	0.2	0.2	0.1	0.2	24.4	25.9	19.0	14.3	13.5
Липецкая область	0.2	0.4	0.5	0.2	0.2	24.6	24.7	21.0	18.3	14.2
Московская область	0.3	0.1	0.1	0.1	0.0	21.8	18.7	16.0	12.9	10.8
Орловская область	0.1	0.2	0.5	0.2	0.1	29.2	34.3	23.4	17.7	18.8
Рязанская область	0.3	0.2	0.3	0.4	0.4	27.7	26.8	19.8	12.6	12.3
Смоленская область	0.2	0.2	0.1	0.5	0.2	31.0	29.2	25.5	22.5	16.3
Тамбовская область	0.1	0.2	0.0	0.1	0.2	25.2	20.3	16.1	13.5	11.2
Тверская область	0.4	0.4	0.2	0.1	0.3	29.9	34.9	30.3	26.7	21.6
Тульская область	0.1	0.2	0.1	0.0	0.3	26.0	33.0	22.2	18.2	10.7
Ярославская область	0.6	0.5	0.5	0.3	0.3	35.1	32.4	26.4	20.7	17.2
гор. Москва	0.1	0.1	0.0	0.1	0.1	8.4	6.7	5.6	3.8	3.2
<b>Северо-Западный федеральный округ</b>	<b>0.4</b>	<b>0.3</b>	<b>0.2</b>	<b>0.3</b>	<b>0.2</b>	<b>30.9</b>	<b>28.6</b>	<b>24.5</b>	<b>19.4</b>	<b>16.1</b>
Республика Карелия	0.4	0.7	0.3	0.2	0.2	36.5	30.1	26.8	23.0	20.9
Республика Коми	0.8	0.4	0.4	0.8	0.5	37.1	34.7	29.5	31.6	27.6
Архангельская область	0.3	0.4	0.1	0.4	0.3	33.3	31.4	30.0	25.3	21.9
Ненецкий автономный округ	0.7	0.7	1.5	2.3	0.0	29.2	38.1	27.4	35.0	29.9
Вологодская область	0.3	0.3	0.3	0.4	0.5	42.7	43.2	31.6	25.3	20.3
Калининградская область	0.3	0.0	0.1	0.0	0.1	34.8	32.5	27.6	19.1	16.7
Ленинградская область	0.4	0.2	0.2	0.2	0.2	27.3	26.9	20.9	18.4	13.5
Мурманская область	0.3	0.7	0.2	0.4	0.1	31.5	23.3	19.2	19.4	14.4
Новгородская область	0.2	0.3	0.2	0.4	0.1	32.5	33.8	36.1	28.7	23.9
Псковская область	0.5	0.1	0.1	0.5	0.1	27.4	31.0	34.0	28.2	21.9
гор. Санкт - Петербург	0.4	0.3	0.3	0.2	0.2	23.8	20.6	16.8	11.7	9.9
<b>Южный федеральный округ</b>	<b>0.3</b>	<b>0.3</b>	<b>0.2</b>	<b>0.2</b>	<b>0.1</b>	<b>24.0</b>	<b>22.9</b>	<b>19.4</b>	<b>14.3</b>	<b>11.0</b>
Республика Адыгея	0.2	0.0	0.0	0.0	0.0	21.0	21.7	15.7	12.2	7.6
Республика Калмыкия	0.3	0.1	0.1	0.0	0.3	13.7	15.6	15.7	10.4	7.2
Краснодарский край	0.3	0.3	0.2	0.2	0.1	23.6	20.2	16.2	11.4	8.2
Астраханская область	0.1	0.2	0.1	0.1	0.2	16.6	16.7	14.4	12.8	10.6
Волгоградская область	0.3	0.3	0.4	0.3	0.1	34.0	34.4	29.4	21.9	16.6
Ростовская область	0.3	0.3	0.2	0.2	0.2	21.5	21.7	19.3	14.0	11.6
<b>Северо-Кавказский федеральный округ</b>	<b>0.0</b>	<b>0.0</b>	<b>0.0</b>	<b>0.0</b>	<b>0.0</b>	<b>9.1</b>	<b>10.6</b>	<b>8.6</b>	<b>7.0</b>	<b>5.6</b>
Республика Дагестан	0.0	0.0	0.0	0.0	0.0	2.6	4.7	4.3	3.6	2.4
Республика Ингушетия	0.0	0.0	0.0	0.0	0.0	2.9	2.1	2.6	4.1	3.1
Кабардино-Балкарская Респ.	0.0	0.0	0.0	0.0	0.0	5.8	6.8	5.4	5.3	3.5
Карачаево-Черкесская Респ.	0.0	0.0	0.0	0.0	0.0	10.5	11.8	6.2	5.2	5.2
Р. Северная Осетия - Алания	0.0	0.0	0.0	0.0	0.0	8.0	6.7	6.0	4.1	4.5
Чеченская Республика	0.0	0.0	0.0	0.0	0.0	6.3	10.4	8.3	8.2	5.3
Ставропольский край	0.1	0.2	0.1	0.1	0.1	21.9	24.5	19.6	13.3	11.8



Продолжение таблицы 23.

Субъекты Российской Федерации	10-14 лет					15-19 лет				
	2005	2008	2009	2010	2011	2005	2008	2009	2010	2011
<b>Приволжский федеральный округ</b>	<b>0.2</b>	<b>0.2</b>	<b>0.2</b>	<b>0.2</b>	<b>0.2</b>	<b>24.3</b>	<b>23.9</b>	<b>21.4</b>	<b>18.2</b>	<b>14.5</b>
Республика Башкортостан	0.1	0.1	0.1	0.1	0.1	19.7	16.3	15.6	12.8	9.0
Республика Марий Эл	0.2	0.4	0.2	0.3	0.3	25.2	28.6	25.8	25.5	20.6
Республика Мордовия	0.0	0.2	0.1	0.1	0.2	28.9	27.9	25.8	21.8	24.8
Республика Татарстан	0.1	0.2	0.2	0.1	0.1	22.1	20.2	17.1	13.0	10.0
Удмуртская Республика	0.3	0.5	0.4	0.3	0.2	33.9	33.5	29.8	26.8	20.2
Чувашская Республика	0.1	0.0	0.2	0.1	0.4	24.6	27.7	22.6	20.8	16.6
Пермский край	0.5	0.5	0.5	0.6	0.3	38.6	37.3	36.8	31.1	26.0
Кировская область	0.2	0.1	0.3	0.2	0.1	27.9	29.7	23.7	28.7	19.5
Нижегородская область	0.2	0.3	0.2	0.2	0.2	21.8	19.9	17.4	13.2	11.6
Оренбургская область	0.2	0.1	0.2	0.2	0.1	30.1	32.8	30.6	26.9	21.9
Пензенская область	0.2	0.2	0.1	0.1	0.0	22.0	19.3	18.3	13.6	9.8
Самарская область	0.4	0.5	0.3	0.2	0.2	19.8	20.5	18.3	15.8	11.7
Саратовская область	0.1	0.2	0.1	0.2	0.1	17.8	20.7	18.3	15.4	12.9
Ульяновская область	0.2	0.2	0.0	0.1	0.0	18.3	18.0	14.2	13.3	11.2
<b>Уральский федеральный округ</b>	<b>0.4</b>	<b>0.4</b>	<b>0.3</b>	<b>0.3</b>	<b>0.2</b>	<b>32.7</b>	<b>31.0</b>	<b>27.7</b>	<b>24.1</b>	<b>20.6</b>
Курганская область	0.3	0.5	0.1	0.3	0.1	28.6	39.2	27.3	28.1	21.9
Свердловская область	0.4	0.3	0.3	0.4	0.3	33.5	33.7	30.7	27.4	24.1
Тюменская область	0.3	0.3	0.3	0.2	0.2	29.9	24.4	24.5	20.1	18.0
Ханты-Мансийский авт. округ	0.4	0.4	0.3	0.2	0.2	29.9	24.3	22.6	20.0	18.1
Ямало-Ненецкий авт. округ	0.1	0.1	0.2	0.4	0.2	27.0	20.0	21.2	22.0	17.3
Челябинская область	0.4	0.4	0.3	0.3	0.2	35.8	32.4	27.6	23.5	18.7
<b>Сибирский федеральный округ</b>	<b>0.3</b>	<b>0.3</b>	<b>0.3</b>	<b>0.2</b>	<b>0.3</b>	<b>31.8</b>	<b>30.4</b>	<b>28.4</b>	<b>25.0</b>	<b>20.3</b>
Республика Алтай	0.7	0.1	0.1	0.0	0.2	34.3	32.0	27.1	28.7	27.8
Республика Бурятия	0.1	0.7	0.3	0.3	0.2	22.4	25.4	25.1	16.6	13.5
Республика Тыва	0.4	0.5	0.4	0.3	0.3	24.8	23.6	24.2	23.2	25.6
Республика Хакасия	0.1	0.3	0.5	0.2	0.2	32.5	31.2	30.0	29.6	25.3
Алтайский край	0.3	0.3	0.2	0.1	0.2	24.8	28.3	25.8	21.0	19.7
Забайкальский край	0.2	0.2	0.2	0.2	0.1	27.2	27.3	25.6	25.6	20.3
Красноярский край	0.4	0.4	0.3	0.3	0.3	37.7	31.8	28.9	28.0	20.5
Иркутская область	0.2	0.2	0.2	0.1	0.2	30.0	31.5	27.2	24.9	19.6
Кемеровская область	0.2	0.3	0.4	0.3	0.3	33.2	34.5	33.9	30.5	26.0
Новосибирская область	0.5	0.4	0.4	0.1	0.4	38.6	32.9	31.3	26.3	20.2
Омская область	0.4	0.1	0.2	0.3	0.2	27.4	24.1	22.7	19.4	15.0
Томская область	0.3	0.4	0.0	0.3	0.5	44.4	36.4	33.9	25.1	19.9
<b>Дальневосточный федеральный округ</b>	<b>0.3</b>	<b>0.5</b>	<b>0.5</b>	<b>0.4</b>	<b>0.3</b>	<b>35.2</b>	<b>35.1</b>	<b>33.0</b>	<b>28.9</b>	<b>25.0</b>
Республика Саха (Якутия)	0.2	0.3	0.4	0.2	0.2	25.6	22.2	24.6	17.2	13.3
Камчатский край	0.2	0.5	0.6	0.0	0.4	48.0	45.6	40.9	31.6	30.1
Приморский край	0.2	0.2	0.3	0.1	0.1	25.4	24.4	23.1	20.4	20.1
Хабаровский край	0.6	0.6	0.4	0.7	0.6	47.0	44.9	45.1	39.2	30.4
Амурская область	0.2	0.6	0.6	0.7	0.2	31.4	41.9	37.1	34.1	30.3
Магаданская область	0.2	0.3	1.0	0.8	0.5	56.0	50.0	40.0	40.4	31.6
Сахалинская область	0.6	0.9	0.7	0.7	0.5	48.3	50.8	42.2	45.8	38.4
Еврейская авт. область	0.5	0.4	0.6	0.9	0.7	45.4	49.2	43.9	47.9	49.5
Чукотский автономный округ	0.0	0.6	1.3	0.0	0.0	39.7	41.4	20.9	25.0	22.3

Таблица 24. Профилактика аборт

Субъекты Российской Федерации	Состоит под наблюдением на конец года, имеющих ВМС, на 1000 женщин фертильного возраста				
	2005	2008	2009	2010	2011
<b>Российская Федерация</b>	<b>136.8</b>	<b>131.4</b>	<b>128.4</b>	<b>127.9</b>	<b>120.9</b>
<b>Центральный федеральный округ</b>	<b>67.7</b>	<b>61.0</b>	<b>59.6</b>	<b>55.9</b>	<b>51.4</b>
Белгородская область	100.4	82.3	95.8	93.0	90.9
Брянская область	93.9	77.4	70.8	68.9	63.7
Владимирская область	91.3	85.2	78.4	82.5	80.5
Воронежская область	97.2	94.8	92.8	87.6	85.5
Ивановская область	154.3	113.5	119.7	147.4	142.6
Калужская область	56.2	39.1	39.1	40.9	37.4
Костромская область	91.2	78.2	76.1	77.9	74.4
Курская область	77.8	76.4	77.0	79.1	75.7
Липецкая область	174.3	172.3	169.3	169.6	163.0
Московская область	43.8	31.9	27.1	22.0	17.7
Орловская область	81.6	74.0	70.7	74.1	73.9
Рязанская область	119.6	126.7	137.9	112.1	84.7
Смоленская область	131.6	129.9	124.3	126.5	120.8
Тамбовская область	63.7	59.2	58.7	66.9	44.5
Тверская область	103.0	114.2	116.4	130.1	115.5
Тульская область	110.4	109.1	108.0	104.6	98.9
Ярославская область	88.0	103.4	98.1	100.2	95.7
гор. Москва	17.3	13.0	11.6	10.0	8.9
<b>Северо-Западный федеральный округ</b>	<b>97.9</b>	<b>94.4</b>	<b>91.0</b>	<b>86.3</b>	<b>80.5</b>
Республика Карелия	132.2	117.9	123.7	128.0	115.7
Республика Коми	247.1	221.3	249.4	256.5	254.5
Архангельская область	112.4	96.8	89.5	97.6	88.1
Ненецкий автономный округ	168.0	175.3	184.0	191.1	89.9
Вологодская область	155.8	182.8	138.3	136.7	135.8
Калининградская область	84.6	70.8	49.7	65.7	58.0
Ленинградская область	46.9	42.8	39.2	31.3	25.9
Мурманская область	230.0	210.3	235.3	244.6	223.0
Новгородская область	81.0	100.1	93.2	87.0	85.2
Псковская область	61.7	88.7	116.0	101.8	95.0
гор. Санкт - Петербург	41.3	40.0	35.6	30.1	26.7
<b>Южный федеральный округ</b>	<b>100.5</b>	<b>91.8</b>	<b>85.2</b>	<b>80.1</b>	<b>82.1</b>
Республика Адыгея	246.8	260.6	264.6	280.3	280.5
Республика Калмыкия	183.3	201.5	176.0	157.3	161.8
Краснодарский край	98.0	89.2	82.7	76.7	82.2
Астраханская область	165.4	141.6	147.7	147.4	141.9
Волгоградская область	122.3	117.3	95.8	97.4	100.6
Ростовская область	54.1	42.1	41.5	32.1	30.9
<b>Северо-Кавказский федеральный округ</b>	<b>104.8</b>	<b>96.0</b>	<b>87.4</b>	<b>108.6</b>	<b>89.6</b>
Республика Дагестан	215.3	195.9	172.2	252.4	182.1
Республика Ингушетия	12.6	15.8	16.6	19.0	20.9
Кабардино-Балкарская Респ.	103.2	84.5	78.7	80.5	79.0
Карачаево-Черкесская Респ.	79.8	68.1	82.2	38.7	39.3
Р. Северная Осетия - Алания	80.3	77.9	74.3	66.2	54.9
Чеченская Республика	34.6	44.6	43.5	13.9	66.4
Ставропольский край	48.4	40.5	36.7	32.9	25.9

Продолжение таблицы 24.

Субъекты Российской Федерации	Состоит под наблюдением на конец года, имеющих ВМС, на 1000 женщин фертильного возраста				
	2005	2008	2009	2010	2011
<b>Приволжский федеральный округ</b>	<b>204.1</b>	<b>200.4</b>	<b>201.0</b>	<b>201.0</b>	<b>191.3</b>
Республика Башкортостан	261.0	261.9	267.0	264.5	243.3
Республика Марий Эл	171.9	180.1	173.1	164.9	173.3
Республика Мордовия	252.8	221.4	281.2	273.6	241.6
Республика Татарстан	260.5	245.8	255.2	254.9	248.7
Удмуртская Республика	259.3	270.1	270.8	276.5	252.4
Чувашская Республика	230.0	214.7	195.1	206.8	196.4
Пермский край	172.6	173.5	179.0	180.7	186.1
Кировская область	173.1	150.4	139.8	148.5	138.7
Нижегородская область	90.8	82.5	76.3	76.7	72.3
Оренбургская область	183.9	189.5	200.8	193.8	173.1
Пензенская область	123.1	96.2	90.5	84.3	79.1
Самарская область	232.1	247.2	223.5	215.4	217.4
Саратовская область	223.4	218.5	223.0	232.7	230.1
Ульяновская область	152.5	148.8	150.7	150.2	114.5
<b>Уральский федеральный округ</b>	<b>174.2</b>	<b>166.6</b>	<b>170.0</b>	<b>175.6</b>	<b>169.7</b>
Курганская область	117.4	91.1	88.2	93.4	92.7
Свердловская область	133.9	127.2	124.6	131.0	116.3
Тюменская область	262.2	232.6	251.9	256.4	257.6
Ханты-Мансийский авт. округ	318.9	292.6	331.1	336.8	344.6
Ямало-Ненецкий авт. округ	224.3	194.3	184.7	196.5	184.4
Челябинская область	148.1	165.5	160.4	163.7	159.5
<b>Сибирский федеральный округ</b>	<b>195.6</b>	<b>196.2</b>	<b>189.3</b>	<b>196.7</b>	<b>187.5</b>
Республика Алтай	501.7	476.9	472.0	521.4	518.8
Республика Бурятия	312.7	286.6	282.9	279.6	279.8
Республика Тыва	204.1	220.2	186.9	237.3	231.3
Республика Хакасия	172.7	203.3	202.5	180.2	182.2
Алтайский край	386.4	408.5	393.5	427.1	383.9
Забайкальский край	203.7	205.2	206.5	215.5	204.3
Красноярский край	141.1	135.8	135.2	140.1	129.0
Иркутская область	63.8	70.1	68.4	64.6	62.2
Кемеровская область	194.9	223.6	198.4	223.6	212.3
Новосибирская область	96.2	83.2	78.9	71.5	75.7
Омская область	246.4	237.5	239.6	244.4	244.6
Томская область	195.4	147.5	150.7	143.1	137.9
<b>Дальневосточный федеральный округ</b>	<b>155.5</b>	<b>141.8</b>	<b>131.7</b>	<b>135.1</b>	<b>126.0</b>
Республика Саха (Якутия)	169.8	153.9	144.7	139.1	133.3
Камчатский край	279.2	242.4	230.5	193.7	221.0
Приморский край	158.3	143.3	126.1	145.8	124.6
Хабаровский край	128.1	118.6	113.8	106.6	95.9
Амурская область	147.8	131.8	130.1	134.0	129.0
Магаданская область	277.1	259.9	249.3	256.9	250.9
Сахалинская область	110.6	112.2	97.9	113.2	106.9
Еврейская авт. область	61.3	61.7	56.2	61.2	86.2
Чукотский автономный округ	211.0	199.8	191.8	136.7	115.5

Продолжение таблицы 24.

Субъекты Российской Федерации	Состоит под наблюдением на конец года, использующих гормональную контрацепцию (на 1000 женщин фертильного возраста)				
	2005	2008	2009	2010	2011
<b>Российская Федерация</b>	<b>94.0</b>	<b>108.1</b>	<b>111.8</b>	<b>125.5</b>	<b>117.9</b>
<b>Центральный федеральный округ</b>	<b>73.2</b>	<b>79.1</b>	<b>84.4</b>	<b>83.7</b>	<b>85.9</b>
Белгородская область	54.0	49.1	62.9	60.6	59.9
Брянская область	113.1	122.1	123.2	142.0	165.6
Владимирская область	89.0	102.7	86.4	97.4	96.8
Воронежская область	107.7	133.8	137.3	145.4	150.7
Ивановская область	74.7	86.2	109.8	157.0	142.5
Калужская область	42.6	56.4	68.1	81.3	84.4
Костромская область	96.4	136.4	148.5	144.9	145.8
Курская область	94.9	109.9	121.0	127.6	131.2
Липецкая область	194.0	235.7	243.6	255.5	269.3
Московская область	72.7	60.9	68.8	60.1	67.0
Орловская область	96.0	120.5	112.0	120.7	124.8
Рязанская область	110.4	72.3	136.8	130.7	96.4
Смоленская область	76.3	77.4	75.3	86.9	87.7
Тамбовская область	52.2	100.5	98.0	108.1	118.3
Тверская область	53.1	68.8	72.7	89.6	99.0
Тульская область	159.0	168.6	169.4	175.9	175.1
Ярославская область	68.4	96.0	93.2	100.2	99.4
гор. Москва	34.1	34.3	35.2	30.4	30.3
<b>Северо-Западный федеральный округ</b>	<b>81.6</b>	<b>119.8</b>	<b>102.8</b>	<b>104.6</b>	<b>98.4</b>
Республика Карелия	89.4	110.7	125.8	143.3	140.1
Республика Коми	69.2	79.4	107.4	115.0	119.7
Архангельская область	53.6	60.8	58.3	63.4	66.1
Ненецкий автономный округ	19.5	31.0	26.1	30.0	44.2
Вологодская область	85.6	137.3	131.8	162.8	149.4
Калининградская область	70.1	71.1	42.5	76.5	70.3
Ленинградская область	60.5	90.4	83.0	68.1	57.8
Мурманская область	116.8	283.5	150.3	172.1	175.0
Новгородская область	160.7	300.8	145.7	158.0	146.2
Псковская область	71.3	112.1	125.4	113.8	107.5
гор. Санкт - Петербург	83.2	107.4	104.0	92.9	84.5
<b>Южный федеральный округ</b>	<b>70.9</b>	<b>80.3</b>	<b>86.4</b>	<b>82.3</b>	<b>91.2</b>
Республика Адыгея	61.6	78.3	89.3	108.2	117.9
Республика Калмыкия	62.4	61.5	53.9	44.6	63.4
Краснодарский край	49.5	59.3	62.6	65.8	78.3
Астраханская область	119.9	128.9	133.6	129.9	136.0
Волгоградская область	127.3	154.5	181.9	154.2	165.7
Ростовская область	51.6	50.2	47.9	47.5	50.5
<b>Северо-Кавказский федеральный округ</b>	<b>51.4</b>	<b>53.4</b>	<b>52.6</b>	<b>205.2</b>	<b>57.6</b>
Республика Дагестан	54.7	53.1	47.7	517.7	53.2
Республика Ингушетия	16.4	4.7	4.9	5.3	6.7
Кабардино-Балкарская Респ.	30.2	35.2	34.2	39.8	39.4
Карачаево-Черкесская Респ.	25.2	38.8	37.7	20.7	24.4
Р. Северная Осетия - Алания	17.7	15.7	21.2	21.5	22.2
Чеченская Республика	11.9	7.6	15.9	36.8	54.4
Ставропольский край	92.7	104.2	103.3	88.2	94.0

Продолжение таблицы 24.

Субъекты Российской Федерации	Состоит под наблюдением на конец года, использующих гормональную контрацепцию (на 1000 женщин фертильного возраста)				
	2005	2008	2009	2010	2011
<b>Приволжский федеральный округ</b>	<b>105.3</b>	<b>117.7</b>	<b>126.0</b>	<b>133.6</b>	<b>136.4</b>
Республика Башкортостан	148.9	162.2	168.6	178.7	186.0
Республика Марий Эл	38.1	61.9	51.2	58.8	57.9
Республика Мордовия	55.3	66.7	103.4	71.9	84.3
Республика Татарстан	90.5	99.8	111.3	117.4	119.2
Удмуртская Республика	79.3	81.5	93.3	98.3	99.8
Чувашская Республика	41.8	57.1	70.6	84.1	71.7
Пермский край	90.3	104.2	117.9	122.5	130.8
Кировская область	89.6	120.0	131.1	148.2	148.6
Нижегородская область	53.4	65.1	63.8	69.8	70.3
Оренбургская область	118.6	144.6	137.3	181.8	164.1
Пензенская область	99.1	103.3	90.4	96.9	100.7
Самарская область	236.8	235.2	260.1	245.3	254.1
Саратовская область	101.4	117.5	123.1	137.0	142.2
Ульяновская область	32.5	39.3	44.9	50.0	61.1
<b>Уральский федеральный округ</b>	<b>111.5</b>	<b>130.2</b>	<b>139.3</b>	<b>153.3</b>	<b>152.3</b>
Курганская область	50.5	77.4	89.3	90.8	101.8
Свердловская область	118.7	158.0	161.2	190.0	184.6
Тюменская область	111.1	109.7	118.8	120.5	115.5
Ханты-Мансийский авт. округ	107.5	129.3	132.6	116.9	110.5
Ямало-Ненецкий авт. округ	88.6	82.8	80.6	86.4	83.0
Челябинская область	119.5	131.0	146.8	159.0	164.6
<b>Сибирский федеральный округ</b>	<b>126.9</b>	<b>152.3</b>	<b>154.5</b>	<b>163.2</b>	<b>176.3</b>
Республика Алтай	135.9	152.0	154.1	141.7	178.1
Республика Бурятия	52.3	83.1	76.7	70.8	84.8
Республика Тыва	54.6	60.6	62.3	66.7	66.0
Республика Хакасия	54.3	72.6	78.0	85.0	94.1
Алтайский край	209.9	253.6	245.0	259.8	269.9
Забайкальский край	125.0	160.3	175.3	184.2	184.8
Красноярский край	130.7	147.7	172.9	185.7	179.3
Иркутская область	60.5	86.5	92.9	95.0	103.4
Кемеровская область	134.0	172.1	159.9	186.2	206.8
Новосибирская область	96.9	137.1	126.8	137.2	167.8
Омская область	179.9	187.2	191.0	182.7	208.3
Томская область	160.8	134.0	148.5	155.2	167.7
<b>Дальневосточный федеральный округ</b>	<b>152.3</b>	<b>158.5</b>	<b>172.2</b>	<b>176.0</b>	<b>170.5</b>
Республика Саха (Якутия)	151.8	139.5	156.1	144.2	151.6
Камчатский край	101.6	123.5	110.4	117.6	128.9
Приморский край	206.4	223.2	248.1	244.8	230.9
Хабаровский край	182.9	184.5	196.2	221.5	215.1
Амурская область	81.1	96.8	106.1	104.2	105.0
Магаданская область	65.5	87.5	80.5	86.9	76.0
Сахалинская область	68.6	62.3	60.5	65.2	55.4
Еврейская авт. область	115.0	68.3	85.2	111.0	60.7
Чукотский автономный округ	82.1	127.5	154.3	85.5	158.1

Продолжение таблицы 24.

Субъекты Российской Федерации	Всего женщин использующих эти методы на 1000 женщин фертильного возраста				
	2005	2008	2009	2010	2011
<b>Российская Федерация</b>	<b>230.8</b>	<b>239.5</b>	<b>240.2</b>	<b>253.4</b>	<b>238.8</b>
<b>Центральный федеральный округ</b>	<b>141.0</b>	<b>140.1</b>	<b>143.9</b>	<b>139.7</b>	<b>137.3</b>
Белгородская область	154.4	131.3	158.7	153.6	150.8
Брянская область	207.0	199.5	194.0	210.9	229.3
Владимирская область	180.3	187.9	164.8	180.0	177.3
Воронежская область	204.9	228.6	230.1	233.1	236.3
Ивановская область	229.1	199.7	229.5	304.4	285.2
Калужская область	98.8	95.5	107.2	122.3	121.8
Костромская область	187.5	214.6	224.6	222.8	220.2
Курская область	172.7	186.3	198.0	206.7	206.9
Липецкая область	368.2	408.0	412.9	425.1	432.3
Московская область	116.5	92.7	95.9	82.1	84.7
Орловская область	177.7	194.5	182.8	194.8	198.8
Рязанская область	229.9	199.0	274.6	242.8	181.2
Смоленская область	207.9	207.3	199.6	213.4	208.5
Тамбовская область	115.9	159.7	156.7	174.9	162.8
Тверская область	156.1	183.0	189.1	219.7	214.5
Тульская область	269.4	277.7	277.4	280.5	274.1
Ярославская область	156.4	199.3	191.2	200.4	195.1
гор. Москва	51.5	47.3	46.8	40.4	39.2
<b>Северо-Западный федеральный округ</b>	<b>179.4</b>	<b>214.2</b>	<b>193.8</b>	<b>190.9</b>	<b>178.9</b>
Республика Карелия	221.6	228.6	249.4	271.3	255.8
Республика Коми	316.3	300.7	356.9	371.5	374.2
Архангельская область	166.0	157.6	147.8	161.0	154.1
Ненецкий автономный округ	187.5	206.4	210.0	221.1	134.1
Вологодская область	241.3	320.0	270.2	299.6	285.2
Калининградская область	154.7	141.9	92.1	142.2	128.3
Ленинградская область	107.4	133.1	122.2	99.4	83.7
Мурманская область	346.8	493.8	385.6	416.8	398.0
Новгородская область	241.7	400.9	238.9	245.0	231.4
Псковская область	133.1	200.9	241.4	215.6	202.5
гор. Санкт - Петербург	124.5	147.4	139.6	122.9	111.2
<b>Южный федеральный округ</b>	<b>171.4</b>	<b>172.0</b>	<b>171.6</b>	<b>162.4</b>	<b>173.3</b>
Республика Адыгея	308.4	338.9	353.9	388.5	398.3
Республика Калмыкия	245.6	263.0	229.9	201.9	225.2
Краснодарский край	147.5	148.5	145.4	142.5	160.5
Астраханская область	285.3	270.5	281.3	277.3	277.8
Волгоградская область	249.6	271.8	277.7	251.6	266.3
Ростовская область	105.7	92.3	89.4	79.6	81.4
<b>Северо-Кавказский федеральный округ</b>	<b>156.1</b>	<b>149.5</b>	<b>140.1</b>	<b>313.8</b>	<b>147.2</b>
Республика Дагестан	270.0	249.0	219.8	770.2	235.4
Республика Ингушетия	29.0	20.5	21.5	24.3	27.5
Кабардино-Балкарская Рес.	133.4	119.7	112.9	120.3	118.5
Карачаево-Черкесская Респ.	105.0	106.9	119.9	59.4	63.6
Р. Северная Осетия - Алания	98.1	93.6	95.5	87.7	77.1
Чеченская Республика	46.4	52.2	59.4	50.7	120.8
Ставропольский край	141.1	144.7	140.0	121.1	119.9

Продолжение таблицы 24.

Субъекты Российской Федерации	Всего женщин использующих эти методы на 1000 женщин фертильного возраста				
	2005	2008	2009	2010	2011
<b>Приволжский федеральный округ</b>	<b>309.5</b>	<b>318.2</b>	<b>327.0</b>	<b>334.6</b>	<b>327.7</b>
Республика Башкортостан	409.9	424.1	435.6	443.2	429.3
Республика Марий Эл	210.0	241.9	224.2	223.7	231.1
Республика Мордовия	308.2	288.1	384.6	345.6	325.9
Республика Татарстан	351.0	345.6	366.6	372.3	367.9
Удмуртская Республика	338.5	351.7	364.1	374.8	352.2
Чувашская Республика	271.8	271.8	265.8	290.9	268.2
Пермский край	262.9	277.7	296.9	303.2	316.9
Кировская область	262.7	270.4	270.9	296.8	287.4
Нижегородская область	144.2	147.5	140.1	146.5	142.6
Оренбургская область	302.5	334.1	338.2	375.6	337.2
Пензенская область	222.2	199.4	181.0	181.2	179.8
Самарская область	468.9	482.4	483.5	460.7	471.5
Саратовская область	324.9	335.9	346.1	369.7	372.3
Ульяновская область	185.0	188.1	195.5	200.2	175.6
<b>Уральский федеральный округ</b>	<b>285.7</b>	<b>296.8</b>	<b>309.3</b>	<b>328.9</b>	<b>322.0</b>
Курганская область	168.0	168.5	177.5	184.2	194.5
Свердловская область	252.6	285.2	285.9	320.9	300.9
Тюменская область	373.2	342.3	370.7	376.8	373.1
Ханты-Мансийский авт. округ	426.4	421.9	463.7	453.7	455.1
Ямало-Ненецкий авт. округ	312.9	277.1	265.3	282.8	267.4
Челябинская область	267.6	296.5	307.2	322.7	324.1
<b>Сибирский федеральный округ</b>	<b>322.5</b>	<b>348.5</b>	<b>343.8</b>	<b>359.9</b>	<b>363.9</b>
Республика Алтай	637.6	628.9	626.1	663.1	696.9
Республика Бурятия	365.0	369.7	359.5	350.4	364.6
Республика Тыва	258.8	280.8	249.3	304.0	297.3
Республика Хакасия	227.0	275.9	280.5	265.2	276.4
Алтайский край	596.3	662.1	638.4	686.9	653.8
Забайкальский край	328.7	365.5	381.8	399.7	389.1
Красноярский край	271.9	283.5	308.1	325.8	308.3
Иркутская область	124.3	156.6	161.3	159.6	165.6
Кемеровская область	328.9	395.7	358.2	409.7	419.1
Новосибирская область	193.1	220.3	205.6	208.6	243.5
Омская область	426.3	424.7	430.6	427.2	452.9
Томская область	356.3	281.5	299.2	298.3	305.6
<b>Дальневосточный федеральный округ</b>	<b>307.8</b>	<b>300.4</b>	<b>303.9</b>	<b>311.1</b>	<b>296.4</b>
Республика Саха (Якутия)	321.6	293.3	300.8	283.2	284.9
Камчатский край	380.8	366.0	340.9	311.3	349.9
Приморский край	364.7	366.5	374.2	390.6	355.5
Хабаровский край	311.0	303.1	310.0	328.1	311.0
Амурская область	228.9	228.6	236.2	238.2	234.0
Магаданская область	342.6	347.4	329.8	343.8	326.9
Сахалинская область	179.1	174.5	158.4	178.4	162.4
Еврейская авт. область	176.3	130.0	141.4	172.2	146.9
Чукотский автономный округ	293.1	327.3	346.1	222.3	273.6

Таблица 25. Акушерская помощь в сроки 22-27 недель включительно. 2011 год.

Субъекты Российской Федерации	Закончили беременность в сроки 22-27 недель (абс. число)			Из общего числа прерываний берем. в сроки 22-27 недель		
	Всего	из них		живыми (%)	родилось	
		самопроизвольно (%)	по мед. показан. (%)		из них умерло в первые 168 час. (%)	мертвыми (%)
<b>Российская Федерация</b>	<b>16336</b>	<b>57.2</b>	<b>41.1</b>	<b>27.8</b>	<b>45.9</b>	<b>72.2</b>
<b>Центральный федеральный округ</b>	<b>3289</b>	<b>58.2</b>	<b>41.3</b>	<b>29.5</b>	<b>50.7</b>	<b>70.5</b>
Белгородская область	119	63.9	36.1	41.9	42.3	58.1
Брянская область	110	64.5	35.5	30.2	71.4	69.8
Владимирская область	149	49.7	50.3	24.0	59.5	76.0
Воронежская область	146	44.5	55.5	34.2	44.0	65.8
Ивановская область	118	58.5	39.0	28.9	34.3	71.1
Калужская область	84	54.8	44.0	40.5	82.4	59.5
Костромская область	67	49.3	50.7	22.4	46.7	77.6
Курская область	103	65.0	35.0	41.0	34.9	59.0
Липецкая область	147	38.1	61.9	32.2	56.3	67.8
Московская область	505	63.0	36.8	29.1	52.4	70.9
Орловская область	39	64.1	35.9	25.6	40.0	74.4
Рязанская область	89	71.9	28.1	43.8	100.0	56.2
Смоленская область	85	47.1	48.2	17.6	40.0	82.4
Тамбовская область	68	45.6	54.4	34.8	45.8	65.2
Тверская область	137	54.0	46.0	31.2	37.2	68.8
Тульская область	146	56.8	43.2	29.8	77.8	70.2
Ярославская область	131	55.0	45.0	25.0	27.3	75.0
гор. Москва	1046	62.2	37.2	26.3	44.1	73.7
<b>Северо-Западный федеральный округ</b>	<b>1325</b>	<b>63.8</b>	<b>34.5</b>	<b>39.7</b>	<b>37.8</b>	<b>60.3</b>
Республика Карелия	80	40.0	60.0	54.2	60.0	45.8
Республика Коми	138	39.1	60.9	16.4	26.1	83.6
Архангельская область	155	47.1	50.3	25.9	31.0	74.1
Ненецкий автономный округ	3	66.7	0.0	0.0	-	100.0
Вологодская область	88	63.6	36.4	61.4	63.0	38.6
Калининградская область	89	50.6	49.4	16.9	53.3	83.1
Ленинградская область	110	70.9	16.4	44.5	69.8	55.5
Мурманская область	86	59.3	40.7	42.7	47.4	57.3
Новгородская область	75	62.7	34.7	17.1	53.8	82.9
Псковская область	44	65.9	34.1	35.6	68.8	64.4
гор. Санкт - Петербург	460	82.8	16.7	50.9	18.5	49.1
<b>Южный федеральный округ</b>	<b>1303</b>	<b>62.1</b>	<b>37.1</b>	<b>27.1</b>	<b>45.5</b>	<b>72.9</b>
Республика Адыгея	31	45.2	54.8	19.4	50.0	80.6
Республика Калмыкия	31	41.9	58.1	12.9	75.0	87.1
Краснодарский край	503	62.6	37.4	27.0	31.6	73.0
Астраханская область	144	51.4	48.6	34.2	70.0	65.8
Волгоградская область	207	69.6	30.4	24.2	70.0	75.8
Ростовская область	387	64.3	33.1	27.8	39.1	72.2
<b>Северо-Кавказский федеральный округ</b>	<b>1198</b>	<b>68.4</b>	<b>30.9</b>	<b>27.4</b>	<b>66.4</b>	<b>72.6</b>
Республика Дагестан	451	66.5	33.5	28.2	64.6	71.8
Республика Ингушетия	37	70.3	29.7	56.8	81.0	43.2
Кабардино-Балкарская Респ.	165	69.1	30.9	19.4	53.1	80.6
Карачаево-Черкесская Респ.	60	75.0	25.0	38.3	65.2	61.7
Р. Северная Осетия - Алания	95	45.3	54.7	28.4	55.6	71.6
Чеченская Республика	167	64.1	35.9	27.5	100.0	72.5
Ставропольский край	223	82.5	13.5	23.7	50.0	76.3



окончание таблицы 25.

Субъекты Российской Федерации	Закончили беременность в сроки 22-27 недель (абс. число)			Из общего числа прерываний берем. в сроки 22-27 недель		
	Всего	из них		родилось		
		самопроизвольно (%)	по мед. показан. (%)	живыми (%)	из них умерло в первые 168 час. (%)	мертвыми (%)
<b>Приволжский федеральный округ</b>	<b>3524</b>	<b>52.6</b>	<b>45.7</b>	<b>28.0</b>	<b>47.9</b>	<b>72.0</b>
Республика Башкортостан	500	45.0	54.2	32.1	57.7	67.9
Республика Марий Эл	107	57.9	42.1	25.2	37.0	74.8
Республика Мордовия	60	58.3	41.7	38.1	66.7	61.9
Республика Татарстан	518	57.1	42.9	20.1	51.4	79.9
Удмуртская Республика	186	40.3	59.1	52.8	64.7	47.2
Чувашская Республика	184	50.0	50.0	36.8	20.0	63.2
Пермский край	433	61.4	37.4	21.7	44.2	78.3
Кировская область	123	48.8	50.4	25.8	25.0	74.2
Нижегородская область	302	55.6	39.1	25.6	49.4	74.4
Оренбургская область	290	58.3	41.0	26.4	43.6	73.6
Пензенская область	135	45.2	54.8	25.0	57.1	75.0
Самарская область	301	62.8	36.9	34.4	40.0	65.6
Саратовская область	218	36.2	50.0	18.4	28.6	81.6
Ульяновская область	167	46.7	53.3	30.8	61.5	69.2
<b>Уральский федеральный округ</b>	<b>1649</b>	<b>49.8</b>	<b>48.8</b>	<b>28.7</b>	<b>40.0</b>	<b>71.3</b>
Курганская область	101	46.5	52.5	35.9	29.7	64.1
Свердловская область	478	55.6	42.1	27.6	37.9	72.4
Тюменская область	488	58.6	40.8	32.8	30.4	67.2
Ханты-Мансийский авт. округ	185	67.6	31.9	45.5	6.6	54.5
Ямало-Ненецкий авт. округ	59	81.4	18.6	34.4	28.6	65.6
Челябинская область	582	38.1	60.3	24.8	55.3	75.2
<b>Сибирский федеральный округ</b>	<b>3158</b>	<b>58.0</b>	<b>39.0</b>	<b>22.7</b>	<b>36.7</b>	<b>77.3</b>
Республика Алтай	44	72.7	25.0	15.9	71.4	84.1
Республика Бурятия	346	38.4	57.5	7.5	15.4	92.5
Республика Тыва	150	48.0	52.0	17.3	30.8	82.7
Республика Хакасия	97	47.4	52.6	19.4	57.9	80.6
Алтайский край	315	60.3	39.7	21.5	54.3	78.5
Забайкальский край	237	55.3	39.7	9.3	68.2	90.7
Красноярский край	457	56.5	40.0	20.8	44.2	79.2
Иркутская область	340	81.8	17.4	36.8	35.2	63.2
Кемеровская область	399	65.9	29.3	24.2	35.1	75.8
Новосибирская область	382	54.7	38.5	27.8	26.9	72.2
Омская область	238	55.0	45.0	35.5	28.4	64.5
Томская область	153	57.5	39.9	26.8	26.2	73.2
<b>Дальневосточный федеральный округ</b>	<b>888</b>	<b>51.2</b>	<b>44.6</b>	<b>20.9</b>	<b>48.7</b>	<b>79.1</b>
Республика Саха (Якутия)	178	27.5	68.5	23.0	35.7	77.0
Камчатский край	35	85.7	14.3	20.0	71.4	80.0
Приморский край	182	52.2	43.4	24.3	48.9	75.7
Хабаровский край	235	59.1	37.0	17.7	61.9	82.3
Амурская область	133	52.6	45.9	22.6	38.7	77.4
Магаданская область	11	72.7	27.3	63.6	42.9	36.4
Сахалинская область	63	52.4	33.3	10.9	28.6	89.1
Еврейская авт. область	50	60.0	36.0	16.0	87.5	84.0
Чукотский автономный округ	1	100.0	0.0	0.0	-	100.0

**Таблица 26. Распределение родившихся живыми по массе тела при рождении (в граммах).  
2011 год.**

Субъекты Российской Федерации	Число родившихся живыми массой тела 1000 г и более	Доля родившихся живыми массой тела (%)						
		1000-1499	1500-1999	2000-2499	2500-2999	3000-3499	3500-3999	4000 и более
<b>Российская Федерация</b>	<b>1762496</b>	<b>0.6</b>	<b>1.3</b>	<b>3.8</b>	<b>15.5</b>	<b>38.3</b>	<b>30.6</b>	<b>9.9</b>
<b>Центральный федеральный округ</b>	<b>403970</b>	<b>0.5</b>	<b>1.2</b>	<b>3.6</b>	<b>14.9</b>	<b>38.6</b>	<b>31.3</b>	<b>9.8</b>
Белгородская область	17059	0.6	1.1	3.4	13.8	40.4	31.2	9.5
Брянская область	13652	0.5	1.3	3.5	16.9	40.7	29.3	7.8
Владимирская область	15245	0.5	1.1	3.9	15.0	38.2	30.9	10.4
Воронежская область	23669	0.6	1.0	4.5	15.5	38.8	30.2	9.5
Ивановская область	11398	0.8	1.7	4.6	16.2	39.2	29.4	8.0
Калужская область	9396	0.6	1.4	3.7	13.8	36.3	32.5	11.7
Костромская область	7872	0.3	1.0	3.5	15.0	38.1	31.6	10.5
Курская область	11809	0.6	1.3	3.3	15.8	39.6	30.3	9.1
Липецкая область	12691	0.4	1.3	3.3	14.0	37.1	32.9	11.0
Московская область	70178	0.5	1.2	3.5	15.1	38.6	31.6	9.5
Орловская область	8391	0.6	1.1	3.2	15.2	41.7	30.1	8.0
Рязанская область	11677	0.5	1.3	3.6	16.0	38.4	30.5	9.5
Смоленская область	9622	0.5	1.2	3.8	13.8	37.3	32.2	11.1
Тамбовская область	9747	0.4	1.3	4.0	16.6	38.6	30.1	8.9
Тверская область	14682	0.6	1.3	4.5	16.0	37.6	31.0	9.0
Тульская область	14319	0.7	1.3	3.8	15.8	39.1	30.5	8.8
Ярославская область	14163	0.8	1.2	3.6	14.7	35.4	32.3	12.0
гор. Москва	128400	0.6	1.2	3.3	14.2	38.8	31.8	10.1
<b>Северо-Западный федеральный округ</b>	<b>151108</b>	<b>0.6</b>	<b>1.3</b>	<b>3.7</b>	<b>14.7</b>	<b>37.4</b>	<b>31.5</b>	<b>10.8</b>
Республика Карелия	7714	0.6	1.4	4.0	14.7	37.0	31.6	10.8
Республика Коми	11679	0.6	1.1	3.9	14.7	37.4	31.1	11.1
Архангельская область	14830	0.6	1.3	4.2	15.6	37.0	30.6	10.8
Ненецкий автономный округ	608	0.5	2.1	2.3	11.8	35.2	35.0	13.0
Вологодская область	15492	0.7	1.4	4.3	15.8	37.3	30.5	10.1
Калининградская область	11108	0.5	1.3	4.2	13.7	39.4	30.8	10.2
Ленинградская область	12447	0.6	1.5	3.6	15.4	38.6	30.0	10.4
Мурманская область	8329	0.5	1.3	3.2	15.2	36.7	31.6	11.5
Новгородская область	7026	0.6	1.4	4.0	16.7	37.3	29.8	10.2
Псковская область	6865	0.5	1.3	4.2	14.2	35.5	32.7	11.7
гор. Санкт - Петербург	55618	0.7	1.3	3.2	13.9	37.3	32.5	11.1
<b>Южный федеральный округ</b>	<b>163007</b>	<b>0.5</b>	<b>1.2</b>	<b>3.4</b>	<b>15.2</b>	<b>39.0</b>	<b>31.0</b>	<b>9.7</b>
Республика Адыгея	5109	0.5	1.1	4.2	14.2	38.7	31.9	9.4
Республика Калмыкия	3720	0.4	1.0	3.0	14.6	38.4	32.3	10.4
Краснодарский край	63487	0.4	1.2	3.1	15.1	37.9	31.6	10.7
Астраханская область	14428	0.8	1.4	4.4	16.5	39.7	28.4	8.8
Волгоградская область	29455	0.5	1.3	3.6	15.7	41.3	29.6	7.9
Ростовская область	46808	0.4	1.1	3.3	14.7	38.9	31.7	9.8
<b>Северо-Кавказский федеральный округ</b>	<b>161742</b>	<b>0.5</b>	<b>1.2</b>	<b>3.0</b>	<b>14.3</b>	<b>36.0</b>	<b>32.2</b>	<b>12.7</b>
Республика Дагестан	54478	0.5	1.3	2.8	15.3	34.4	32.7	12.9
Республика Ингушетия	10524	0.5	0.8	2.8	12.4	41.1	32.4	9.9
Кабардино-Балкарская Респ.	12600	0.3	1.1	3.2	16.0	39.4	30.8	9.1
Карачаево-Черкесская Респ.	4862	0.9	1.3	4.6	17.7	34.3	30.1	11.1
Р. Северная Осетия - Алания	9323	0.7	1.5	3.6	14.0	37.4	32.3	10.5
Чеченская Республика	35654	0.5	1.0	2.5	10.2	32.2	34.6	18.9
Ставропольский край	34301	0.4	1.2	3.6	16.4	39.6	29.8	8.9

Продолжение таблицы 26.

Субъекты Российской Федерации	Число родившихся живыми массой тела 1000 г и более	Доля родившихся живыми массой тела (%)						
		1000-1499	1500-1999	2000-2499	2500-2999	3000-3499	3500-3999	4000 и более
<b>Приволжский федеральный округ</b>	<b>363869</b>	<b>0.6</b>	<b>1.3</b>	<b>3.7</b>	<b>15.9</b>	<b>38.8</b>	<b>30.3</b>	<b>9.5</b>
Республика Башкортостан	55215	0.6	1.4	3.9	16.6	38.7	29.5	9.3
Республика Марий Эл	9137	0.7	1.4	3.9	16.1	38.3	30.6	9.0
Республика Мордовия	8081	0.5	0.9	2.9	15.0	39.6	31.4	9.5
Республика Татарстан	50234	0.5	1.3	3.7	15.4	38.8	30.7	9.5
Удмуртская Республика	21930	0.7	1.2	3.9	15.9	39.5	29.8	9.0
Чувашская Республика	16166	0.7	1.5	3.4	15.8	40.4	29.9	8.3
Пермский край	36099	0.6	1.5	3.9	16.0	37.7	30.4	9.8
Кировская область	15280	0.5	1.3	3.7	15.7	39.6	30.3	9.0
Нижегородская область	35410	0.5	1.3	3.6	14.7	37.0	31.8	11.1
Оренбургская область	28203	0.6	1.4	4.3	16.2	38.4	30.1	9.0
Пензенская область	13236	0.5	1.0	3.4	14.9	38.8	31.8	9.6
Самарская область	35071	0.5	1.4	3.9	16.1	39.4	29.3	9.3
Саратовская область	26292	0.5	1.2	3.6	16.6	40.1	29.1	8.8
Ульяновская область	13515	0.6	1.2	3.0	15.8	38.4	31.1	9.9
<b>Уральский федеральный округ</b>	<b>167928</b>	<b>0.7</b>	<b>1.4</b>	<b>4.1</b>	<b>15.7</b>	<b>38.4</b>	<b>30.0</b>	<b>9.8</b>
Курганская область	11349	0.7	1.4	3.9	15.4	37.5	31.0	10.0
Свердловская область	55778	0.9	1.6	4.6	15.6	37.8	29.9	9.6
Тюменская область	55017	0.6	1.2	3.4	14.6	37.1	31.7	11.4
Ханты-Мансийский авт. округ	24946	0.5	1.3	3.3	14.1	37.2	32.0	11.7
Ямало-Ненецкий авт. округ	7969	0.6	1.0	2.9	14.6	38.4	32.1	10.4
Челябинская область	45784	0.6	1.3	4.2	17.2	41.0	27.8	7.9
<b>Сибирский федеральный округ</b>	<b>267912</b>	<b>0.6</b>	<b>1.5</b>	<b>4.5</b>	<b>17.1</b>	<b>38.8</b>	<b>28.8</b>	<b>8.7</b>
Республика Алтай	4512	0.5	1.4	4.9	17.3	41.2	27.4	7.4
Республика Бурятия	15897	0.6	1.3	4.6	16.7	39.2	29.2	8.3
Республика Тыва	8354	0.6	1.7	5.5	21.5	45.9	20.6	4.2
Республика Хакасия	8060	0.5	1.6	5.7	21.4	37.4	25.6	7.8
Алтайский край	30700	0.5	1.3	4.0	15.7	38.2	30.4	9.9
Забайкальский край	17063	0.7	1.7	5.8	21.1	40.0	25.2	5.6
Красноярский край	36548	0.6	1.6	4.6	16.6	38.2	29.2	9.2
Иркутская область	37028	0.7	1.6	4.7	17.4	37.7	28.5	9.3
Кемеровская область	34354	0.6	1.5	4.5	17.0	38.4	28.7	9.3
Новосибирская область	34235	0.6	1.4	4.0	15.2	38.2	30.8	9.8
Омская область	27316	0.8	1.5	4.0	16.8	40.2	28.7	8.0
Томская область	13845	0.6	1.3	3.9	15.6	37.7	31.6	9.3
<b>Дальневосточный федеральный округ</b>	<b>81900</b>	<b>0.6</b>	<b>1.4</b>	<b>4.1</b>	<b>16.1</b>	<b>37.9</b>	<b>29.9</b>	<b>10.0</b>
Республика Саха (Якутия)	16260	0.5	1.3	3.3	14.1	36.6	32.7	11.5
Камчатский край	4006	0.6	1.2	3.9	14.6	39.4	30.0	10.3
Приморский край	22432	0.5	1.3	4.0	16.4	37.9	29.9	10.0
Хабаровский край	17338	0.9	1.5	4.5	16.3	38.5	28.8	9.5
Амурская область	11163	0.6	1.6	4.6	18.3	38.3	27.6	9.0
Магаданская область	1791	0.4	1.1	3.6	15.6	37.0	31.6	10.7
Сахалинская область	5777	0.5	1.2	4.1	15.9	36.9	30.8	10.6
Еврейская авт. область	2454	0.5	1.7	5.2	18.5	38.5	26.8	8.8
Чукотский автономный округ	679	0.0	1.2	4.4	17.7	39.6	30.8	6.3

Таблица 27. Мертворождаемость в родовспомогательных учреждениях 2011 год

Субъекты Российской Федерации	Родилось мертвыми массой тела 1000 г. и более									
	всего		из них смерть наступила до начала родовой деятельности		Из числа родившихся мертвыми					
	абс. числа	на 1000 родившихся живыми и мертвыми	абс. число	%	доношенных			недоношенных		
					абс. числа	из них смерть наступила до начала родовой деятельности		абс. числа	из них смерть наступила до начала родовой деятельности	
абс. числа	%	абс. числа	%	абс. числа		%				
<b>Российская Федерация</b>	<b>8181</b>	<b>4.62</b>	<b>6979</b>	<b>85.3</b>	<b>4015</b>	<b>3202</b>	<b>79.8</b>	<b>4166</b>	<b>3777</b>	<b>90.7</b>
<b>Центральный федеральный округ</b>	<b>1727</b>	<b>4.26</b>	<b>1492</b>	<b>86.4</b>	<b>885</b>	<b>720</b>	<b>81.4</b>	<b>842</b>	<b>772</b>	<b>91.7</b>
Белгородская область	56	3.27	47	83.9	30	23	76.7	26	24	92.3
Брянская область	80	5.83	71	88.8	34	34	100.0	46	37	80.4
Владимирская область	87	5.67	83	95.4	61	57	93.4	26	26	100.0
Воронежская область	100	4.21	87	87.0	66	56	84.8	34	31	91.2
Ивановская область	51	4.45	42	82.4	27	21	77.8	24	21	87.5
Калужская область	43	4.56	31	72.1	28	23	82.1	15	8	53.3
Костромская область	41	5.18	32	78.0	19	15	78.9	22	17	77.3
Курская область	59	4.97	51	86.4	37	29	78.4	22	22	100.0
Липецкая область	49	3.85	44	89.8	26	22	84.6	23	22	95.7
Московская область	311	4.41	262	84.2	155	117	75.5	156	145	92.9
Орловская область	47	5.57	32	68.1	24	15	62.5	23	17	73.9
Рязанская область	66	5.62	55	83.3	32	24	75.0	34	31	91.2
Смоленская область	45	4.66	37	82.2	26	20	76.9	19	17	89.5
Тамбовская область	53	5.41	42	79.2	43	34	79.1	10	8	80.0
Тверская область	96	6.50	86	89.6	43	36	83.7	53	50	94.3
Тульская область	48	3.34	46	95.8	21	19	90.5	27	27	100.0
Ярославская область	84	5.90	76	90.5	39	34	87.2	45	42	93.3
гор. Москва	411	3.19	368	89.5	174	141	81.0	237	227	95.8
<b>Северо-Западный федеральный округ</b>	<b>690</b>	<b>4.55</b>	<b>600</b>	<b>87.0</b>	<b>321</b>	<b>267</b>	<b>83.2</b>	<b>369</b>	<b>333</b>	<b>90.2</b>
Республика Карелия	36	4.65	34	94.4	15	13	86.7	21	21	100.0
Республика Коми	41	3.50	35	85.4	19	14	73.7	22	21	95.5
Архангельская область	70	4.70	59	84.3	31	35	112.9	39	24	61.5
Ненецкий автономный округ	2	3.28	1	50.0	-	-1	-	2	2	100.0
Вологодская область	103	6.60	83	80.6	53	39	73.6	50	44	88.0
Калининградская область	55	4.93	54	98.2	21	21	100.0	34	33	97.1
Ленинградская область	64	5.12	59	92.2	30	26	86.7	34	33	97.1
Мурманская область	26	3.11	24	92.3	12	10	83.3	14	14	100.0
Новгородская область	42	5.94	31	73.8	25	15	60.0	17	16	94.1
Псковская область	43	6.22	30	69.8	24	14	58.3	19	16	84.2
гор. Санкт - Петербург	210	3.76	191	91.0	91	80	87.9	119	111	93.3

Субъекты Российской Федерации	Родилось мертвыми массой тела 1000 г. и более									
	всего		из них смерть наступила до начала родовой деятельности		Из числа родившихся мертвыми					
	абс. числа	на 1000 родившихся живыми и мертвыми	абс. число	%	доношенных			недоношенных		
					абс. числа	из них смерть наступила до начала родовой деятельности		абс. числа	из них смерть наступила до начала родовой деятельности	
						абс. числа	%		абс. числа	%
<b>Южный федеральный округ</b>	<b>711</b>	<b>4.34</b>	<b>603</b>	<b>84.8</b>	<b>259</b>	<b>185</b>	<b>71.4</b>	<b>452</b>	<b>418</b>	<b>92.5</b>
Республика Адыгея	23	4.48	21	91.3	14	12	85.7	9	9	100.0
Республика Калмыкия	21	5.61	13	61.9	10	6	60.0	11	7	63.6
Краснодарский край	205	3.22	169	82.4	121	92	76.0	84	77	91.7
Астраханская область	98	6.75	89	90.8	48	39	81.3	50	50	100.0
Волгоградская область	146	4.93	131	89.7	-42	-46	109.5	188	177	94.1
Ростовская область	218	4.64	180	82.6	108	82	75.9	110	98	89.1
<b>Северо-Кавказский федеральный округ</b>	<b>934</b>	<b>5.74</b>	<b>805</b>	<b>86.2</b>	<b>521</b>	<b>439</b>	<b>84.3</b>	<b>413</b>	<b>366</b>	<b>88.6</b>
Республика Дагестан	247	4.51	209	84.6	163	139	85.3	84	70	83.3
Республика Ингушетия	94	8.85	79	84.0	48	36	75.0	46	43	93.5
Кабардино-Балкарская Респ.	51	4.03	43	84.3	28	25	89.3	23	18	78.3
Карачаево-Черкесская Респ.	26	5.32	25	96.2	8	7	87.5	18	18	100.0
Р. Северная Осетия - Алания	39	4.17	35	89.7	21	18	85.7	18	17	94.4
Чеченская Республика	306	8.51	283	92.5	159	142	89.3	147	141	95.9
Ставропольский край	171	4.96	131	76.6	94	72	76.6	77	59	76.6
<b>Приволжский федеральный округ</b>	<b>1720</b>	<b>4.70</b>	<b>1473</b>	<b>85.6</b>	<b>814</b>	<b>649</b>	<b>79.7</b>	<b>906</b>	<b>824</b>	<b>90.9</b>
Республика Башкортостан	240	4.33	209	87.1	117	91	77.8	123	118	95.9
Республика Марий Эл	41	4.47	33	80.5	11	3	27.3	30	30	100.0
Республика Мордовия	31	3.82	29	93.5	13	12	92.3	18	17	94.4
Республика Татарстан	282	5.58	242	85.8	119	90	75.6	163	152	93.3
Удмуртская Республика	85	3.86	63	74.1	39	26	66.7	46	37	80.4
Чувашская Республика	59	3.64	46	78.0	31	21	67.7	28	25	89.3
Пермский край	182	5.02	166	91.2	89	80	89.9	93	86	92.5
Кировская область	76	4.95	67	88.2	29	24	82.8	47	43	91.5
Нижегородская область	210	5.90	175	83.3	127	105	82.7	83	70	84.3
Оренбургская область	144	5.08	126	87.5	66	56	84.8	78	70	89.7
Пензенская область	56	4.21	47	83.9	24	19	79.2	32	28	87.5
Самарская область	125	3.55	103	82.4	69	55	79.7	56	48	85.7
Саратовская область	116	4.39	106	91.4	41	36	87.8	75	70	93.3
Ульяновская область	73	5.37	61	83.6	39	31	79.5	34	30	88.2

Субъекты Российской Федерации	Родилось мертвыми массой тела 1000 г. и более									
	всего		из них смерть наступила до начала родовой деятельности		Из числа родившихся мертвыми					
	абс. числа	на 1000 родившихся живыми и мертвыми	абс. число	%	доношенных			недоношенных		
					абс. числа	из них смерть наступила до начала родовой деятельности		абс. числа	из них смерть наступила до начала родовой деятельности	
абс. числа	абс. числа	абс. числа	абс. числа	абс. числа		абс. числа	абс. числа		абс. числа	абс. числа
<b>Уральский федеральный округ</b>	<b>730</b>	<b>4.33</b>	<b>628</b>	<b>86.0</b>	<b>366</b>	<b>296</b>	<b>80.9</b>	<b>364</b>	<b>332</b>	<b>91.2</b>
Курганская область	61	5.35	48	78.7	29	21	72.4	32	27	84.4
Свердловская область	250	4.46	218	87.2	109	89	81.7	141	129	91.5
Тюменская область	255	4.61	223	87.5	142	116	81.7	113	107	94.7
Ханты-Мансийский авт. округ	100	3.99	93	93.0	58	52	89.7	42	41	97.6
Ямало-Ненецкий авт. округ	44	5.49	30	68.2	23	13	56.5	21	17	81.0
Челябинская область	164	3.57	139	84.8	86	70	81.4	78	69	88.5
<b>Сибирский федеральный округ</b>	<b>1215</b>	<b>4.51</b>	<b>1006</b>	<b>82.8</b>	<b>608</b>	<b>467</b>	<b>76.8</b>	<b>607</b>	<b>539</b>	<b>88.8</b>
Республика Алтай	18	3.97	17	94.4	13	12	92.3	5	5	100.0
Республика Бурятия	58	3.64	48	82.8	30	22	73.3	28	26	92.9
Республика Тыва	35	4.17	23	65.7	24	12	50.0	11	11	100.0
Республика Хакасия	50	6.17	44	88.0	29	31	106.9	21	13	61.9
Алтайский край	131	4.25	103	78.6	69	51	73.9	62	52	83.9
Забайкальский край	87	5.07	70	80.5	44	29	65.9	43	41	95.3
Красноярский край	177	4.82	145	81.9	82	66	80.5	95	79	83.2
Иркутская область	160	4.30	139	86.9	47	34	72.3	113	105	92.9
Кемеровская область	203	5.87	173	85.2	106	79	74.5	97	94	96.9
Новосибирская область	145	4.22	113	77.9	86	61	70.9	59	52	88.1
Омская область	100	3.65	87	87.0	42	38	90.5	58	49	84.5
Томская область	51	3.67	44	86.3	36	32	88.9	15	12	80.0
<b>Дальневосточный федеральный округ</b>	<b>453</b>	<b>5.50</b>	<b>371</b>	<b>81.9</b>	<b>240</b>	<b>178</b>	<b>74.2</b>	<b>213</b>	<b>193</b>	<b>90.6</b>
Республика Саха (Якутия)	88	5.38	68	77.3	46	32	69.6	42	36	85.7
Камчатский край	22	5.46	20	90.9	9	7	77.8	13	13	100.0
Приморский край	103	4.57	76	73.8	62	38	61.3	41	38	92.7
Хабаровский край	105	6.02	93	88.6	56	47	83.9	49	46	93.9
Амурская область	78	6.94	65	83.3	38	30	78.9	40	35	87.5
Магаданская область	12	6.66	11	91.7	5	4	80.0	7	7	100.0
Сахалинская область	36	6.19	32	88.9	19	16	84.2	17	16	94.1
Еврейская авт. область	8	3.25	6	75.0	4	4	100.0	4	2	50.0
Чукотский автономный округ	1	1.47	-	0.0	1	-	0.0	-	-	-

**Таблица 28. Заболеваемость новорожденных в родовспомогательных учреждениях (отделениях). Российская Федерация. 2011 год.**

Наименование заболеваний	Число заболевших и родившихся больными массой тела 1000 г. и более					
	всего		доношенных		недоношенных	
	абс. число	На 1000 родившихся живыми	абс. число	На 1000 родившихся живыми доношенных	абс. число	На 1000 родившихся живыми недоношенных
Число заболевших и родившихся больными массой тела 1000 г. и более всего	614375	348,6	522370	313,0	92005	985,9
В том числе: врожденные аномалии	50919	28,9	45794	27,4	5125	54,9
Родовая травма всего:	52701	29,9	51248	30,7	1453	15,6
из них: разрыв внутрочерепных тканей и кровоизлияние вследствие родовой травмы	1523	0,9	1370	0,8	153	1,6
Замедление роста и недостаточность питания	153342	87,0	132489	79,4	20853	223,5
Внутриутробная гипоксия, асфиксия при родах	163486	92,8	131704	78,9	31782	340,6
Респираторные нарушения у новорожденных, возникшие в перинатальном периоде - всего	70696	40,1	29525	17,7	41171	441,2
из них: дыхательное расстройство новорожденных (дистресс)	38062	21,6	9080	5,4	28982	310,6
врожденная пневмония	14855	8,4	8438	5,1	6417	68,8
неонатальные аспирационные синдромы	7842	4,5	7267	4,4	575	6,2
неонатальная аспирационная пневмония	1420	0,8	1271	0,8	149	1,6
Инфекционные болезни специфичные для перинатального периода - всего	26760	15,2	19220	11,5	7540	80,8
из них: бактериальный сепсис новорожденного	442	0,3	169	0,1	273	2,9
Перинатальные гематологические нарушения	17925	10,2	13498	8,1	4427	474
Внутрижелудочковые кровоизлияния	8729	5,0	4958	3,0	3771	40,4
Гемолитическая болезнь плода и новорожденного, водянка плода, обусловленная гемолитической болезнью, ядерная желтуха	15208	8,6	13688	8,2	1520	16,3
Неонатальная желтуха, обусловленная чрезмерным гемолизом, другими и неуточненными причинами	132523	75,2	103538	62,0	28985	310,6
Другие нарушения церебрального статуса новорожденного	129132	73,3	97540	58,4	31592	338,5

Таблица 29. Смертность новорожденных в родовспомогательных учреждениях (отделениях) по причинам смерти. Российская Федерация. 2011 год.

	Число умерших новорожденных, родившихся массой тела 1000 г. и более					
	всего		доношенных		недоношенных	
	абс. число	На 1000 родившихся живыми	абс. число	На 1000 доношенных родившихся живыми	абс. число	На 1000 недоношенных родившихся живыми
Всего умерло	4303	2,44	1833	1,10	2470	26,5
В том числе: Врожденные аномалии	898	0,51	495	0,30	403	4,32
Родовая травма всего:	128	0,07	85	0,05	43	0,46
из них: разрыв внутричрепных тканей и кровоизлияние вследствие родовой травмы	84	0,5	53	0,03	31	0,33
Внутриутробная гипоксия, асфиксия при родах	652	0,37	343	0,21	309	3,31
Респираторные нарушения у новорожденных, возникшие в перинатальном периоде - всего	1528	0,87	537	0,32	991	10,62
из них: дыхательное расстройство у новорожденных (дистресс)	767	0,44	121	0,07	646	6,92
врожденная пневмония	495	0,28	257	0,15	238	2,55
неонатальные аспирационные синдромы	130	0,07	110	0,07	20	0,21
неонатальная аспирационная пневмония	51	0,03	46	0,03	5	0,05
Инфекционные болезни специфичные для перинатального периода - всего	531	0,30	214	0,13	317	3,40
из них: бактериальный сепсис новорожденного	123	0,07	40	0,02	83	0,89
Перинатальные гематологические нарушения	34	0,02	15	0,01	19	0,20
Внутрижелудочковые кровоизлияния	220	0,12	41	0,02	179	1,92
Гемолитическая болезнь плода и новорожденного, водянка плода, обусловленная гемолитической болезнью, ядерная желтуха	77	0,04	30	0,02	47	0,50
Другие нарушения церебрального статуса новорожденного	71	0,04	34	0,02	37	0,40



Таблица 30. Число родившихся у ВИЧ-инфицированных матерей в 2011 г.

Субъекты Российской Федерации	Число родившихся	Из них:			Число новорожденных, от которых отказались родственники
		живыми	умерло		
			всего	в т.ч. 168 час.	
<b>Российская Федерация</b>	11445	11331	42	39	671
<b>Центральный федеральный округ</b>	1947	1932	9	9	370
Белгородская область	28	28	1	1	1
Брянская область	25	25	-	-	-
Владимирская область	75	75	-	-	4
Воронежская область	29	29	-	-	-
Ивановская область	113	113	-	-	3
Калужская область	31	31	-	-	-
Костромская область	46	46	1	1	-
Курская область	25	24	-	-	-
Липецкая область	11	11	-	-	1
Московская область	492	492	1	1	22
Орловская область	26	26	-	-	-
Рязанская область	50	48	1	1	1
Смоленская область	25	25	-	-	1
Тамбовская область	20	20	-	-	-
Тверская область	193	185	-	-	6
Тульская область	82	82	-	-	1
Ярославская область	35	34	1	1	-
гор. Москва	641	638	4	4	330
<b>Северо-Западный федеральный округ</b>	1143	1132	3	2	56
Республика Карелия	26	26	-	-	-
Республика Коми	24	24	-	-	-
Архангельская область	15	14	-	-	-
Ненецкий автономный округ	-	-	-	-	-
Вологодская область	37	35	-	-	-
Калининградская область	96	95	-	-	3
Ленинградская область	203	200	3	2	12
Мурманская область	65	65	-	-	1
Новгородская область	37	37	-	-	1
Псковская область	20	20	-	-	-
гор. Санкт - Петербург	620	616	-	-	39
<b>Южный федеральный округ</b>	460	459	1	1	16
Республика Адыгея	10	10	-	-	-
Республика Калмыкия	1	1	-	-	-
Краснодарский край	168	167	-	-	7
Астраханская область	14	14	-	-	1
Волгоградская область	165	165	-	-	7
Ростовская область	102	102	1	1	1
<b>Северо-Кавказский федеральный округ</b>	155	128	1	1	1
Республика Дагестан	29	29	1	1	-
Республика Ингушетия	19	19	-	-	-
Кабардино-Балкарская Респ.	6	6	-	-	-
Карачаево-Черкесская Респ.	4	4	-	-	-
Р. Северная Осетия - Алания	16	16	-	-	-
Чеченская Республика	31	31	-	-	-
Ставропольский край	50	23	-	-	1

Продолжение таблицы 30.

Субъекты Российской Федерации	Число родившихся	Из них:			Число новорожденных, от которых отказались родственники
		живыми	умерло		
			всего	в т.ч. 168 час.	
<b>Приволжский федеральный округ</b>	<b>2747</b>	<b>2727</b>	<b>11</b>	<b>11</b>	<b>74</b>
Республика Башкортостан	252	252	2	2	4
Республика Марий Эл	20	20	-	-	-
Республика Мордовия	18	18	-	-	3
Республика Татарстан	209	206	-	-	3
Удмуртская Республика	107	107	-	-	1
Чувашская Республика	26	26	-	-	-
Пермский край	369	369	1	1	21
Кировская область	18	18	-	-	1
Нижегородская область	197	195	1	1	8
Оренбургская область	409	402	7	7	5
Пензенская область	38	38	-	-	5
Самарская область	708	705	-	-	16
Саратовская область	168	168	-	-	2
Ульяновская область	208	203	-	-	5
<b>Уральский федеральный округ</b>	<b>2308</b>	<b>2281</b>	<b>7</b>	<b>5</b>	<b>53</b>
Курганская область	73	71	-	-	-
Свердловская область	1146	1133	4	4	25
Тюменская область	592	586	1	-	18
Ханты-Мансийский авт. округ	267	264	-	-	-
Ямало-Ненецкий авт. округ	32	32	-	-	-
Челябинская область	497	491	2	1	10
<b>Сибирский федеральный округ</b>	<b>2502</b>	<b>2492</b>	<b>7</b>	<b>7</b>	<b>91</b>
Республика Алтай	9	9	-	-	1
Республика Бурятия	96	96	-	-	1
Республика Тыва	2	2	-	-	-
Республика Хакасия	12	12	-	-	-
Алтайский край	305	305	-	-	6
Забайкальский край	83	81	-	-	1
Красноярский край	249	245	-	-	3
Иркутская область	751	745	1	1	22
Кемеровская область	534	538	3	3	33
Новосибирская область	320	318	2	2	19
Омская область	107	107	-	-	3
Томская область	34	34	1	1	2
<b>Дальневосточный федеральный округ</b>	<b>183</b>	<b>180</b>	<b>3</b>	<b>3</b>	<b>10</b>
Республика Саха (Якутия)	21	20	-	-	-
Камчатский край	5	5	-	-	-
Приморский край	91	89	2	2	8
Хабаровский край	48	48	1	1	2
Амурская область	11	11	-	-	-
Магаданская область	3	3	-	-	-
Сахалинская область	2	2	-	-	-
Еврейская авт. область	2	2	-	-	-
Чукотский автономный округ	-	-	-	-	-

**Таблица 31. Заболеваемость детей в возрасте 0-14 лет с диагнозом, установленным впервые в жизни, на 100 000 населения соответствующего возраста. Российская Федерация.**

Наименование показателя	2005	2008	2009	2010	2011
<b>Всего</b>	<b>173810.4</b>	<b>182714.2</b>	<b>195814.4</b>	<b>189501,0</b>	<b>193189,9</b>
Некоторые инфекционные и паразитарные болезни	8988.9	9242.7	8694.2	8178,9	8226,6
Новообразования	344.7	413.3	436.4	445,8	464,8
Болезни крови, кроветворных органов и отдельные нарушения, вовлекающие иммунный механизм	1802.7	1985.1	1867.2	1806,5	1678,3
гемофилия		0.92	1.23	1,40	1,31
Болезни эндокринной системы, расстройства питания и нарушения обмена веществ	1817.8	1809.2	1727.7	1655,4	1722,2
муковисцидоз		1.01	1.08	1,3	1,2
гипофизарный нанизм		1.93	2.20	1,9	2,1
болезнь Гоше		0.07	0.24	0,1	0,1
Психические расстройства и расстройства поведения	862.0	770.0	724.5	661,3	629,2
Болезни нервной системы	3679.4	4314.9	4337.3	4301,7	4336,1
Болезни глаза и его придаточного аппарата	5643.4	5775.9	5785.6	5834,6	5931,9
Болезни уха и сосцевидного отростка	4856.0	5007.6	5205.0	5373,2	5521,1
Болезни системы кровообращения	895.5	941.8	916.6	855,4	915,8
острая ревматическая лихорадка	3.02	2.63	2.26	1,9	1,5
хронические ревматические болезни сердца	4.9	4.0	3.3	2,7	2,4
ревматические пороки клапанов	2.5	2.0	1.9	x	x
болезни, характеризующиеся повышенным кровяным давлением	26.8	30.8	28.7	24,4	24,3
Болезни органов дыхания	102766.4	108458.7	122543.0	118173,9	121547,6
Болезни органов пищеварения	8596.7	8698.7	8637.3	8374,0	8241,1
Болезни кожи и подкожной клетчатки	9250.0	9485.9	9299.7	9175,2	9034,6
Болезни костно-мышечной системы и соединительной ткани	3886.4	3979.0	3994.8	3825,4	3869,4
Болезни мочеполовой системы	2961.7	3129.0	3129.5	3126,5	3219,6
Беременность, роды и послеродовой период	21.3	22.1	17.8	18,9	16,2
Отдельные состояния в перинатальном периоде	3136.0	3392.4	3290.7	3137,5	2977,2
Врожденные аномалии (пороки развития), деформации и хромосомные нарушения	938.7	1211.2	1212.1	1183,7	1214,5
Симптомы, признаки и отклонения, выявленные при клин. и лаб. исследованиях	2904.8	3438.9	3333.8	2758,7	2695,7
Травмы, отравления и некоторые другие последствия воздействия внешних причин	10475.1	10656.5	10676.1	10632,1	10862,0

X- исключено из отчетной формы

**Таблица 32. Заболеваемость детей в возрасте 15-17 лет с диагнозом, установленным впервые в жизни, на 100 000 населения соответствующего возраста. Российская Федерация.**

Наименование показателя	2005	2008	2009	2010	2011
<b>Всего</b>	<b>112673.7</b>	<b>124944.3</b>	<b>136043.6</b>	<b>138300.3</b>	<b>138419.4</b>
Некоторые инфекционные и паразитарные болезни	4260.4	4269.8	3962.8	4050.5	3947.4
Новообразования	316.4	338.8	354.6	393.0	395.8
Болезни крови, кроветворных органов и отдельные нарушения, вовлекающие иммунный механизм	680.4	839.8	847.4	848.9	834.8
Болезни эндокринной системы, расстройства питания и нарушения обмена веществ	2460.5	2528.3	2429.0	2563.8	2441.0
гипофизарный нанизм		2.26	3.04	3.9	3.7
болезнь Гоше		0.04	0.06	0.1	0,04
Психические расстройства и расстройства поведения	1276.4	1421.4	1425.8	1412.7	1234.1
Болезни нервной системы	3102.2	3707.2	3650.9	3903.7	3886.2
Болезни глаза и его придаточного аппарата	4696.5	5230.4	5429.4	5818.4	5684.6
Болезни уха и сосцевидного отростка	2486.5	2674.7	2983.8	3400.7	3356.3
Болезни системы кровообращения	1463.2	1716.8	1743.4	1788.9	1776.8
острая ревматическая лихорадка	4.80	4.51	2.86	3.3	4.9
хронические ревматические болезни сердца	9.0	9.6	8.1	6.1	7.2
ревматические пороки клапанов	4.6	4.8	4.7	x	x
болезни, характеризующиеся повышенным кровяным давлением	166.7	228.1	233.3	226.5	210.8
Болезни органов дыхания	52478.6	57232.4	68332.7	66730.9	67904.2
Болезни органов пищеварения	6010.5	6841.7	6978.1	7209.2	7169.1
Болезни кожи и подкожной клетчатки	7544.5	8303.9	8336.8	8658.7	8308.8
Болезни костно-мышечной системы и соединительной ткани	5235.5	5744.1	5874.6	6192.8	6058.4
Болезни мочеполовой системы	5479.5	5922.3	5788.6	6267.8	6280.9
Беременность, роды и послеродовой период	1537.3	1681.5	1556.6	1466.7	1247.6
Врожденные аномалии (пороки развития), деформации и хромосомные нарушения	315.4	355.0	368.2	370.9	360.0
Симптомы, признаки и отклонения, выявленные при клин. и лаб. исследованиях	1862.9	2388.4	2305.2	2157.1	2131.4
Травмы, отравления и некоторые другие последствия воздействия внешних причин	12250.8	14606.6	14471.0	15808.5	16039.2

X- исключено из отчетной формы

Таблица 33. Общая заболеваемость детей в возрасте 0-14 лет на 100 000 населения соответствующего возраста. Российская Федерация.

Наименование показателя	2005	2008	2009	2010	2011
Всего	221885.3	232149.3	245409.6	236353.8	238788.1
Некоторые инфекционные и паразитарные болезни	10008.9	10193.1	9588.6	9015.0	9104.7
Новообразования	647.3	762.0	816.7	836.0	867.7
Болезни крови, кроветворных органов и отдельные нарушения, вовлекающие иммунный механизм	3333.9	3555.4	3475.8	3257.7	3158.8
гемофилия		7.62	9.27	9.9	11.0
Болезни эндокринной системы, расстройства питания и нарушения обмена веществ	4381.9	4312.0	4153.3	3948.4	4034.9
муковисцидоз		5.99	6.72	7.8	8.4
гипофизарный нанизм		7.9	9.35	9.6	10.4
болезнь Гоше		0.25	0.91	0.4	0.4
Психические расстройства и расстройства поведения	3689.1	3521.4	3385.8	3263.2	3186.4
Болезни нервной системы	8316.1	9318.7	9554.7	9416.3	9487.3
Болезни глаза и его придаточного аппарата	11645.1	11431.8	11597.8	11536.6	11717.7
Болезни уха и сосцевидного отростка	5641.3	5816.2	5981.3	6133.1	6242.0
Болезни системы кровообращения	2333.6	2348.9	2304.2	2200.7	22445
острая ревматическая лихорадка	9.97	7.85	5.86	4.3	3.3
хронические ревматические болезни сердца	29.3	24.8	21.8	18.8	17.2
ревматические пороки клапанов	11.6	11.1	10.9	x	x
болезни, характеризующиеся повышенным кровяным давлением	68.4	82.4	80.1	72.4	69.7
Болезни органов дыхания	109996.2	116515.0	130878.5	124999.3	127388.6
Болезни органов пищеварения	15574.4	15261.9	14881.8	14718.9	14333.6
Болезни кожи и подкожной клетчатки	11037.6	11478.7	11295.3	11059.6	10883.6
Болезни костно-мышечной системы и соединительной ткани	8061.8	8128.4	8078.8	7843.6	80908
Болезни мочеполовой системы	5706.5	5876.2	5887.3	5786.2	5819.6
Беременность, роды и послеродовой период	23.5	24.3	19.3	20.4	18.2
Отдельные состояния в перинатальном периоде	3307.7	3412.7	3302.4	3137.5	2977.2
Врожденные аномалии (пороки развития), деформации и хромосомные нарушения	2769.5	3304.1	3379.2	3325.8	3410.9
Симптомы, признаки и отклонения, выявленные при клин. и лаб. исследованиях	4856.1	6100.5	6058.1	5167.4	4241.3
Травмы, отравления и некоторые другие последствия воздействия внешних причин	10574.2	10808.4	10786.9	10705.2	10895.8

X- исключено из отчетной формы

Таблица 34. Общая заболеваемость детей в возрасте 15-17 лет на 100 000 населения соответствующего возраста. Российская Федерация.

Наименование показателя	2005	2008	2009	2010	2011
Всего	185856.2	208907.9	220277.3	224162.4	221207.1
Некоторые инфекционные и паразитарные болезни	5281.9	5253.6	4887.1	4929.2	4913.7
Новообразования	600.5	726.9	726.3	783.6	810.7
Болезни крови, кроветворных органов и отдельные нарушения, вовлекающие иммунный механизм	1389.1	1678.5	1767.2	1764.9	1785.1
гемофилия		9.52	16.22	16.6	16.6
Болезни эндокринной системы, расстройства питания и нарушения обмена веществ	7649.0	8131.7	8148.5	8442.8	8175.0
муковисцидоз		4.55	5.50	5.7	5.3
гипофизарный нанизм		16.52	23.33	29.7	29.3
болезнь Гоше		0.28	0.40	0.30	0.51
Психические расстройства и расстройства поведения	6069.8	6754.6	6730.9	7029.2	6627.3
Болезни нервной системы	9392.7	11143.2	11181.8	11923.5	11798.8
Болезни глаза и его придаточного аппарата	16334.0	17860.0	18410.1	19376.1	19106.2
Болезни уха и сосцевидного отростка	3588.4	3797.4	4156.5	4720.9	4573.8
Болезни системы кровообращения	4331.2	5174.5	5209.4	5444.0	5351.3
острая ревматическая лихорадка	11.69	13.60	7.33	7.9	9.2
хронические ревматические болезни сердца	64.5	60.1	54.0	48.0	
ревматические пороки клапанов	26.8	27.8	29.8	х	х
болезни, характеризующиеся повышенным кровяным давлением	435.7	677.7	702.8	699.8	655.3
Болезни органов дыхания	60945.6	67255.2	78709.1	75817.3	75873.7
Болезни органов пищеварения	17235.4	19274.6	18950.0	19716.7	19087.9
Болезни кожи и подкожной клетчатки	9798.7	10882.4	10826.5	11197.7	10910.0
Болезни костно-мышечной системы и соединительной ткани	14250.3	16334.0	16549.1	17298.4	17055.2
Болезни мочеполовой системы	10377.5	11484.2	11162.0	11745.9	11442.4
Беременность, роды и послеродовой период	1762.3	1958.8	1805.2	1709.3	1460.2
Врожденные аномалии (пороки развития), деформации и хромосомные нарушения	1823.1	2142.2	2134.4	2222.5	2179.0
Симптомы, признаки и отклонения, выявленные при клин. и лаб. исследованиях	3476.2	5205.4	5148.5	4954.5	4693.4
Травмы, отравления и некоторые другие последствия воздействия внешних причин	12448.9	14851.2	14696.9	15959.0	16109.2

Х- исключено из отчетной формы

Таблица 35. Распределение детей-инвалидов в возрасте 0-17 лет по заболеваниям, обусловившим возникновение инвалидности (на 10000 соответствующего населения). Российская Федерация.

Классы, группы и отдельные заболевания по МКБ-10	2005	2008	2009	2010	2011
<b>Всего заболеваний</b>	<b>200,3</b>	<b>193,1</b>	<b>190,4</b>	<b>189,7</b>	<b>192,5</b>
<b>В т.ч. некоторые инфекционные и паразитарные болезни</b>	<b>1,5</b>	<b>1,6</b>	<b>1,5</b>	<b>1,7</b>	<b>1,6</b>
из них:					
туберкулез	0,6	0,5	0,4	0,4	0,4
вирусные инфекции центральной нервной системы	0,2	0,1	0,2	0,1	0,1
последствия инфекционных и паразитарных болезней	0,3	0,3	0,2	0,3	0,4
<b>Новообразования</b>	<b>5,5</b>	<b>5,5</b>	<b>5,7</b>	<b>5,7</b>	<b>5,7</b>
из них:					
злокачественные новообразования лимфоидной, кроветворной и родственных им тканей	2,4	2,2	2,2	2,2	2,4
<b>Болезни крови, кроветворных органов и отдельные нарушения, вовлекающие иммунный механизм</b>	<b>2,0</b>	<b>2,0</b>	<b>2,0</b>	<b>2,0</b>	<b>1,9</b>
из них : нарушения свертываемости крови, пурпур. и другие геморрагические состояния	1,2	1,1	1,0	1,0	1,0
<b>Болезни эндокринной системы, расстройства питания, нарушения обмена веществ</b>	<b>11,2</b>	<b>11,3</b>	<b>11,8</b>	<b>11,8</b>	<b>11,7</b>
из них:					
болезни щитовидной железы	1,2	0,9	0,8	0,7	0,7
сахарный диабет	7,2	7,6	7,7	7,9	8,2
<b>Психические расстройства и расстройства поведения</b>	<b>47,5</b>	<b>47,2</b>	<b>49,1</b>	<b>48,5</b>	<b>47,7</b>
из них:					
психозы	4,2	5,0	5,3	5,5	5,8
органические, включая симптоматические, психические расстройства	4,2	4,1	3,9	3,9	3,9
умственная отсталость	34,6	34,1	34,1	33,2	33,9
расстройства психологического (психического) развития, эмоциональные расстройства и расстройства поведения, начинающиеся в детском и подростковом возрасте	2,8	2,7	2,7	2,9	3,1
<b>Болезни нервной системы</b>	<b>42,1</b>	<b>41,9</b>	<b>43,2</b>	<b>43,2</b>	<b>43,6</b>
из них:					
воспалительные болезни ЦНС	1,4	1,1	1,0	1,0	1,0
системные атрофии, поражающие преимущественно центральной нервной системы	1,0	0,7	0,7	0,9	0,7
эпизодические и пароксизмальные расстройства	6,7	5,9	5,5	5,4	5,4
церебральный паралич и другие паралитические синдромы	24,3	25,2	25,7	26,3	27,1
другие нарушения нервной системы	6,1	6,2	6,3	7,0	7,4
<b>Болезни глаза и его придаточного аппарата</b>	<b>11,8</b>	<b>10,5</b>	<b>11,1</b>	<b>10,9</b>	<b>9,8</b>
<b>Болезни уха и сосцевидного отростка</b>	<b>9,8</b>	<b>10,2</b>	<b>10,2</b>	<b>10,4</b>	<b>10,4</b>
<b>Болезни системы кровообращения</b>	<b>2,0</b>	<b>2,2</b>	<b>2,1</b>	<b>2,2</b>	<b>2,2</b>

Продолжение таблицы 35.

Классы, группы и отдельные заболевания по МКБ-10	2005	2008	2009	2010	2011
Болезни органов дыхания	7,1	5,6	5,8	5,5	4,9
из них:					
астма, астматический статус	6,3	4,6	4,1	3,7	3,5
болезни органов пищеварения	2,4	2,3	2,2	2,3	2,0
из них:					
болезни пищевода, желудка и двенадцатиперстной кишки	0,6	0,4	0,3	0,4	0,4
Болезни печени, желчного пузыря, желчевыводящих путей и поджелудочной железы	0,8	0,7	0,7	0,8	0,6
Болезни кожи и подкожной клетчатки	1,8	1,3	1,6	1,5	1,1
из них:					
атопический дерматит	1,1	0,7	0,6	0,6	0,6
Болезни костно-мышечной системы и соединительной ткани	8,5	6,9	7,8	7,4	6,3
из них:					
реактивные артропатии	0,2	0,1	0,1	0,1	0,1
юношеский (ювенильный) артрит	1,2	1,1	1,1	1,2	1,3
системные поражения соединительной ткани	0,6	0,4	0,4	0,4	0,4
остеопатии и хондропатии	3,0	2,4	2,3	2,2	2,1
Болезни мочеполовой системы	4,9	3,9	4,3	4,1	3,4
из них:					
гломерулярные, тубулоинтерстициальные болезни почек, почечная недостаточность, другие болезни почек	4,0	3,3	3,0	3,0	2,7
Отдельные состояния, возникающие в перинатальном периоде	0,6	0,6	0,6	0,6	0,6
Врожденные аномалии	36,9	36,8	38,0	37,9	36,8
из них:					
аномалии нервной системы	3,6	3,7	3,7	4,0	4,1
аномалии системы кровообращения	10,4	9,7	9,2	9,6	9,7
хромосомные нарушения (не классифицированные в других рубриках)	3,6	3,6	3,5	3,8	4,1
Травмы, отравления и некоторые другие последствия внешних причин	4,6	3,4	3,2	3,0	2,9

Таблица 36. Контингенты детей-инвалидов Российской Федерации. 2011 год.

Число детей-инвалидов в возрасте	Число детей-инвалидов Всего	Из них проживают в интернатных учреждениях			
		Всего (абс. число)	%	в т.ч. детей-инвалидов в интернатных учреждениях	
				Минздравсоцразвития России - всего	Минобразования России - всего
0-17 лет включительно	505274	64949	12,9	21103	43846
в т.ч. 0-4 года	90658	5116	5,6	4272	844
5-9 лет	148840	15412	10,4	5082	10330
10-14 лет	157978	27327	17,3	7105	20222
15-17 лет включительно	107771	17094	15,9	4644	12450



**Таблица 37. Социально значимые заболевания у детей в возрасте до 14 лет включительно с впервые в жизни установленным диагнозом на 100000 соот. населения**

Субъекты Российской Федерации	Синдром зависимости от наркотических веществ (наркомании)					Синдром зависимости от ненаркотических веществ (токсикокомании)				
	2005	2008	2009	2010	2011	2005	2008	2009	2010	2011
<b>Российская Федерация</b>	<b>0.14</b>	<b>0.13</b>	<b>0.09</b>	<b>0.04</b>	<b>0.03</b>	<b>2.92</b>	<b>1.37</b>	<b>1.03</b>	<b>0.82</b>	<b>0.57</b>
<b>Центральный федеральный округ</b>	<b>0.06</b>	<b>0.02</b>	<b>0.08</b>	<b>0.02</b>	<b>0.02</b>	<b>1.86</b>	<b>0.51</b>	<b>0.40</b>	<b>0.18</b>	<b>0.14</b>
Белгородская область	0.00	0.00	0.00	0.00	0.00	0.94	0.00	0.00	0.00	0.00
Брянская область	0.00	0.00	0.00	0.00	0.00	1.52	0.00	0.55	0.00	0.00
Владимирская область	0.00	0.00	0.00	0.00	0.00	0.51	0.00	0.00	0.00	0.00
Воронежская область	0.00	0.00	0.00	0.00	0.00	0.65	0.00	0.00	0.00	0.00
Ивановская область	0.00	0.00	0.72	0.00	0.00	16.71	8.73	7.93	2.14	0.71
Калужская область	0.00	0.00	0.00	0.00	0.00	0.00	0.00	0.00	0.00	0.00
Костромская область	0.00	0.00	0.00	0.00	0.00	0.00	1.03	0.00	0.00	1.01
Курская область	0.00	0.00	0.00	0.00	0.00	0.00	0.00	0.00	0.00	0.00
Липецкая область	0.00	0.00	0.00	0.00	0.00	2.43	0.00	0.00	0.00	0.00
Московская область	0.24	0.00	0.11	0.11	0.10	4.50	0.35	0.23	0.54	0.52
Орловская область	0.00	0.00	0.00	0.00	0.00	0.00	0.00	0.00	0.00	0.00
Рязанская область	0.00	0.00	0.68	0.00	0.00	0.65	1.36	0.68	0.00	0.00
Смоленская область	0.75	0.00	0.00	0.00	0.00	0.00	0.80	0.00	0.00	0.00
Тамбовская область	0.00	0.00	0.00	0.00	0.00	0.00	0.00	0.70	0.71	0.00
Тверская область	0.00	0.00	0.00	0.00	0.00	1.05	1.63	1.61	0.00	0.00
Тульская область	0.00	0.00	0.00	0.00	0.00	2.50	1.06	0.00	0.00	0.00
Ярославская область	0.00	0.00	0.00	0.00	0.00	1.73	0.00	0.00	0.00	0.00
гор. Москва	0.00	0.08	0.08	0.00	0.00	0.34	0.00	0.00	0.00	0.00
<b>Северо-Западный федеральный округ</b>	<b>0.38</b>	<b>0.06</b>	<b>0.00</b>	<b>0.05</b>	<b>0.00</b>	<b>1.36</b>	<b>1.12</b>	<b>1.16</b>	<b>0.33</b>	<b>0.33</b>
Республика Карелия	0.00	0.00	0.00	0.00	0.00	0.98	3.03	8.99	1.01	3.09
Республика Коми	0.00	0.00	0.00	0.00	0.00	6.14	1.94	1.93	0.00	0.00
Архангельская область	0.00	0.00	0.00	0.00	0.00	1.00	2.08	0.51	0.00	0.00
Ненецкий автономный округ	0.00	0.00	0.00	0.00	0.00	0.00	23.01	0.00	0.00	0.00
Вологодская область	0.00	0.00	0.00	0.00	0.00	0.54	0.00	0.00	0.00	0.00
Калининградская область	0.75	0.00	0.00	0.00	0.00	0.75	1.55	0.77	1.49	0.73
Ленинградская область	1.44	0.00	0.00	0.47	0.00	1.92	1.01	2.50	0.95	0.45
Мурманская область	0.00	0.00	0.00	0.00	0.00	0.78	0.81	0.00	0.00	0.82
Новгородская область	0.00	0.00	0.00	0.00	0.00	0.00	3.40	0.00	1.12	0.00
Псковская область	0.00	0.00	0.00	0.00	0.00	0.00	0.00	1.09	0.00	0.00
гор. Санкт - Петербург	0.57	0.19	0.00	0.00	0.00	0.95	0.38	0.18	0.00	0.00
<b>Южный федеральный округ</b>	<b>0.00</b>	<b>0.05</b>	<b>0.00</b>	<b>0.00</b>	<b>0.10</b>	<b>0.44</b>	<b>0.50</b>	<b>0.49</b>	<b>0.24</b>	<b>0.38</b>
Республика Адыгея	0.00	0.00	0.00	0.00	0.00	0.00	0.00	2.86	0.00	0.00
Республика Калмыкия	0.00	0.00	0.00	0.00	0.00	0.00	0.00	0.00	0.00	0.00
Краснодарский край	0.00	0.00	0.00	0.00	0.00	0.39	0.65	0.13	0.25	0.12
Астраханская область	0.00	0.61	0.00	0.00	0.00	0.00	0.00	0.00	0.00	0.00
Волгоградская область	0.00	0.00	0.00	0.00	0.26	1.57	0.27	1.36	0.53	0.79
Ростовская область	0.00	0.00	0.00	0.00	0.17	0.00	0.69	0.34	0.17	0.66
<b>Северо-Кавказский федеральный округ</b>	<b>0.00</b>	<b>0.05</b>	<b>0.00</b>	<b>0.00</b>	<b>0.00</b>	<b>0.06</b>	<b>0.00</b>	<b>0.10</b>	<b>0.00</b>	<b>0.05</b>
Республика Дагестан	0.00	0.00	0.00	0.00	0.00	0.00	0.00	0.00	0.00	0.00
Республика Ингушетия	0.00	0.00	0.00	0.00	0.00	0.00	0.00	0.00	0.00	0.00
Кабардино-Балкарская Респ.	0.00	0.00	0.00	0.00	0.00	0.00	0.00	0.00	0.00	0.00
Карачаево-Черкесская Респ.	0.00	0.00	0.00	0.00	0.00	0.00	0.00	0.00	0.00	0.00
Р. Северная Осетия - Алания	0.00	0.00	0.00	0.00	0.00	0.00	0.00	0.00	0.00	0.00
Чеченская Республика	-	0.00	0.00	0.00	0.00	-	0.00	0.26	0.00	0.00
Ставропольский край	0.00	0.24	0.00	0.00	0.00	0.23	0.00	0.24	0.00	0.22

Продолжение таблицы 37

Субъекты Российской Федерации	Синдром зависимости от наркотических веществ (наркомании)					Синдром зависимости от ненаркотических веществ (токсикомании)				
	2005	2008	2009	2010	2011	2005	2008	2009	2010	2011
<b>Приволжский федеральный округ</b>	<b>0.04</b>	<b>0.05</b>	<b>0.02</b>	<b>0.00</b>	<b>0.00</b>	<b>2.90</b>	<b>1.28</b>	<b>0.83</b>	<b>0.75</b>	<b>0.51</b>
Республика Башкортостан	0.00	0.00	0.00	0.00	0.00	3.85	1.04	1.47	0.58	0.29
Республика Марий Эл	0.00	0.00	0.00	0.00	0.00	0.00	0.00	2.81	1.85	4.58
Республика Мордовия	0.00	0.00	0.00	0.00	0.00	0.83	0.00	0.00	0.00	0.00
Республика Татарстан	0.00	0.00	0.00	0.00	0.00	1.48	1.39	0.17	0.17	1.18
Удмуртская Республика	0.00	0.00	0.00	0.00	0.00	4.33	0.00	0.40	0.00	0.39
Чувашская Республика	0.00	0.00	0.00	0.00	0.00	1.93	0.00	0.00	0.00	0.00
Пермский край	0.00	0.00	0.00	0.00	0.00	5.22	2.79	2.29	2.52	0.69
Кировская область	0.00	0.00	0.00	0.00	0.00	0.00	0.00	0.00	0.00	0.00
Нижегородская область	0.22	0.23	0.00	0.00	0.00	2.83	1.80	0.89	1.78	0.22
Оренбургская область	0.00	0.00	0.00	0.00	0.00	0.86	1.80	0.30	0.90	0.60
Пензенская область	0.00	0.00	0.00	0.00	0.00	1.58	1.68	0.00	0.55	1.09
Самарская область	0.22	0.00	0.00	0.00	0.00	4.04	0.69	1.14	0.23	0.00
Саратовская область	0.00	0.28	0.28	0.00	0.00	4.86	1.99	0.57	0.56	0.00
Ульяновская область	0.00	0.00	0.00	0.00	0.00	2.64	1.73	0.00	0.58	0.00
<b>Уральский федеральный округ</b>	<b>0.10</b>	<b>0.05</b>	<b>0.00</b>	<b>0.00</b>	<b>0.00</b>	<b>6.55</b>	<b>3.47</b>	<b>2.58</b>	<b>3.00</b>	<b>1.98</b>
Курганская область	0.00	0.00	0.00	0.00	0.00	0.66	1.39	0.69	2.08	2.11
Свердловская область	0.16	0.16	0.00	0.00	0.00	4.54	4.39	3.69	5.05	2.46
Тюменская область	0.00	0.00	0.00	0.00	0.00	2.34	1.00	0.65	0.48	0.32
Ханты-Мансийский авт.округ	0.00	0.00	0.00	0.00	0.00	3.25	0.00	0.35	1.03	0.67
Ямало-Ненецкий авт.округ	0.00	0.00	0.00	0.00	0.00	4.64	2.83	0.94	0.00	0.00
Челябинская область	0.19	0.00	0.00	0.00	0.00	15.33	5.72	3.93	3.71	3.34
<b>Сибирский федеральный округ</b>	<b>0.41</b>	<b>0.51</b>	<b>0.38</b>	<b>0.19</b>	<b>0.12</b>	<b>4.52</b>	<b>2.30</b>	<b>1.60</b>	<b>0.96</b>	<b>0.72</b>
Республика Алтай	0.00	0.00	0.00	0.00	0.00	4.43	0.00	8.36	0.00	0.00
Республика Бурятия	0.00	0.00	0.00	0.00	0.00	11.95	1.09	0.00	0.00	0.00
Республика Тыва	0.00	0.00	0.00	0.00	0.00	5.93	0.00	0.00	0.00	0.00
Республика Хакасия	0.00	0.00	0.00	0.00	1.06	0.00	2.24	1.10	0.00	0.00
Алтайский край	0.52	0.27	0.27	0.00	0.00	2.36	1.89	1.06	0.53	0.53
Забайкальский край	0.92	0.00	0.00	0.00	0.00	3.20	2.35	0.93	1.39	0.93
Красноярский край	0.21	0.22	0.00	0.00	0.00	4.46	3.32	2.84	0.22	1.75
Иркутская область	0.90	1.85	1.59	0.68	0.69	5.39	3.24	2.96	1.60	1.15
Кемеровская область	0.92	1.16	0.91	0.45	0.00	2.77	2.09	0.68	0.67	0.67
Новосибирская область	0.00	0.27	0.00	0.26	0.00	2.89	0.80	0.78	1.80	0.26
Омская область	0.00	0.00	0.00	0.00	0.00	8.87	4.63	1.64	1.97	0.66
Томская область	0.00	0.00	0.00	0.00	0.00	2.59	0.65	1.91	1.23	0.00
<b>Дальневосточный федеральный округ</b>	<b>0.18</b>	<b>0.48</b>	<b>0.29</b>	<b>0.00</b>	<b>0.00</b>	<b>8.11</b>	<b>3.74</b>	<b>2.76</b>	<b>3.07</b>	<b>1.75</b>
Республика Саха (Якутия)	0.00	0.00	0.00	0.00	0.00	2.33	6.80	1.46	1.44	1.43
Камчатский край	0.00	0.00	0.00	0.00	0.00	28.96	3.75	0.00	0.00	1.92
Приморский край	0.33	0.00	0.35	0.00	0.00	13.97	2.44	4.15	6.64	1.77
Хабаровский край	0.00	0.00	0.00	0.00	0.00	0.94	0.97	1.43	1.46	0.50
Амурская область	0.67	3.48	1.38	0.00	0.00	10.67	6.27	6.22	2.79	4.94
Магаданская область	0.00	0.00	0.00	0.00	0.00	0.00	3.89	3.89	0.00	0.00
Сахалинская область	0.00	0.00	0.00	0.00	0.00	7.33	3.77	0.00	1.26	1.27
Еврейская авт.область	0.00	0.00	0.00	0.00	0.00	0.00	3.21	3.19	0.00	0.00
Чукотский автономный округ	0.00	0.00	0.00	0.00	0.00	9.80	0.00	0.00	19.32	0.00

Продолжение таблицы 37.

Субъекты Российской Федерации	Употребление с вредными последствиями наркотических веществ					Употребление с вредными последствиями ненаркотических веществ				
	2005	2008	2009	2010	2011	2005	2008	2009	2010	2011
<b>Российская Федерация</b>	<b>2.0</b>	<b>1.5</b>	<b>1.4</b>	<b>1.2</b>	<b>1.1</b>	<b>15.0</b>	<b>9.4</b>	<b>8.6</b>	<b>6.9</b>	<b>6.3</b>
<b>Центральный федеральный округ</b>	<b>1.1</b>	<b>0.7</b>	<b>1.1</b>	<b>0.5</b>	<b>0.6</b>	<b>13.0</b>	<b>8.1</b>	<b>5.3</b>	<b>4.7</b>	<b>4.0</b>
Белгородская область	5.6	1.4	2.9	0.5	0.9	6.1	8.2	3.3	3.3	7.0
Брянская область	0.0	0.0	0.5	0.0	0.5	7.1	0.5	2.2	1.6	1.6
Владимирская область	0.0	1.0	0.0	0.0	1.5	42.8	25.2	10.9	12.3	12.9
Воронежская область	6.2	2.4	2.8	0.7	1.7	15.4	11.1	10.3	7.1	4.7
Ивановская область	0.0	0.0	0.7	0.0	0.0	7.0	2.2	4.3	2.8	5.7
Калужская область	0.0	0.0	0.0	0.0	0.0	8.8	1.5	1.5	1.5	0.7
Костромская область	0.0	0.0	0.0	0.0	0.0	16.9	7.2	5.1	2.0	5.1
Курская область	0.0	2.5	0.6	0.0	0.0	10.1	6.9	1.3	1.9	8.3
Липецкая область	1.2	1.3	4.4	1.2	0.6	17.0	7.6	5.0	5.5	3.6
Московская область	1.1	0.4	0.8	1.1	0.5	14.1	7.1	5.6	3.8	2.2
Орловская область	0.0	0.0	0.0	0.0	0.0	0.0	0.0	2.7	3.7	2.8
Рязанская область	0.6	0.0	0.7	0.0	0.7	15.6	10.9	9.5	8.8	13.5
Смоленская область	1.5	0.0	0.8	0.0	0.8	14.3	5.6	7.9	1.6	3.1
Тамбовская область	0.0	0.0	0.0	0.0	0.0	2.6	0.0	0.0	0.7	0.0
Тверская область	0.5	0.5	0.0	1.6	1.6	19.4	6.5	4.8	16.7	14.2
Тульская область	0.0	0.0	1.1	0.0	0.0	6.0	2.1	2.1	2.6	1.6
Ярославская область	0.0	0.6	0.6	0.0	0.6	29.9	17.6	11.5	12.0	6.3
гор. Москва	0.6	1.0	1.3	0.6	0.4	9.3	9.7	4.5	3.2	1.6
<b>Северо-Западный федеральный округ</b>	<b>0.7</b>	<b>1.1</b>	<b>1.3</b>	<b>1.3</b>	<b>1.1</b>	<b>19.0</b>	<b>9.6</b>	<b>9.7</b>	<b>5.0</b>	<b>5.2</b>
Республика Карелия	0.0	1.0	0.0	1.0	0.0	19.5	17.2	32.0	17.2	18.6
Республика Коми	0.6	0.0	0.0	2.0	0.0	46.1	25.2	18.0	5.9	7.3
Архангельская область	0.0	0.0	0.0	0.0	0.0	19.1	8.3	11.8	12.3	9.3
Ненецкий автономный округ	0.0	0.0	0.0	0.0	0.0	0.0	0.0	0.0	33.6	0.0
Вологодская область	0.5	0.0	0.0	0.0	0.5	19.0	4.4	7.7	4.3	7.0
Калининградская область	0.0	0.0	0.0	0.0	0.7	3.8	7.8	3.1	3.7	5.9
Ленинградская область	2.9	6.5	6.0	0.9	3.2	26.3	17.6	17.0	5.2	5.0
Мурманская область	0.8	3.3	3.2	1.6	3.3	14.7	7.3	8.1	3.3	3.3
Новгородская область	0.0	0.0	0.0	1.1	0.0	25.1	12.5	9.0	3.4	3.4
Псковская область	1.0	0.0	0.0	0.0	0.0	39.0	22.9	15.2	4.4	6.6
гор. Санкт - Петербург	0.6	0.4	1.3	2.5	1.4	7.8	1.1	1.8	1.3	0.5
<b>Южный федеральный округ</b>	<b>3.2</b>	<b>1.7</b>	<b>1.5</b>	<b>0.8</b>	<b>1.0</b>	<b>14.9</b>	<b>8.7</b>	<b>7.5</b>	<b>4.1</b>	<b>6.4</b>
Республика Адыгея	0.0	0.0	0.0	0.0	0.0	6.9	20.1	4.3	7.0	6.8
Республика Калмыкия	0.0	0.0	0.0	0.0	0.0	5.1	12.7	7.3	1.8	1.8
Краснодарский край	2.2	1.2	1.0	0.3	0.0	5.8	5.4	5.2	1.0	3.0
Астраханская область	16.2	10.3	9.5	0.6	0.6	16.2	17.0	14.9	9.5	9.6
Волгоградская область	5.0	1.4	1.1	1.6	1.3	50.1	16.7	13.3	9.9	18.6
Ростовская область	0.7	0.7	0.5	1.2	2.3	5.9	4.0	5.3	3.0	2.6
<b>Северо-Кавказский федеральный округ</b>	<b>0.5</b>	<b>0.2</b>	<b>0.3</b>	<b>0.4</b>	<b>0.0</b>	<b>2.6</b>	<b>1.0</b>	<b>0.5</b>	<b>1.0</b>	<b>0.7</b>
Республика Дагестан	0.0	0.0	0.0	0.0	0.0	0.6	0.0	0.0	0.0	0.0
Республика Ингушетия	0.0	0.0	0.0	0.0	0.0	0.0	0.0	0.0	0.0	0.0
Кабардино-Балкарская Респ.	1.2	0.0	0.0	0.6	0.0	3.5	0.6	1.3	1.2	0.6
Карачаево-Черкесская Респ.	0.0	0.0	0.0	1.2	0.0	2.4	0.0	0.0	0.0	0.0
Р. Северная Осетия - Алания	0.8	0.0	0.0	0.0	0.0	0.0	0.0	0.0	0.0	0.8
Чеченская Республика	-	0.0	0.0	0.0	0.0	-	0.0	0.3	0.0	0.5
Ставропольский край	1.2	0.7	1.2	1.4	0.2	7.0	4.4	1.7	4.4	2.4

Продолжение таблицы 37

Субъекты Российской Федерации	Употребление с вредными последствиями наркотических веществ					Употребление с вредными последствиями ненаркотических веществ				
	2005	2008	2009	2010	2011	2005	2008	2009	2010	2011
<b>Приволжский федеральный округ</b>	<b>1.1</b>	<b>0.6</b>	<b>1.0</b>	<b>1.0</b>	<b>0.5</b>	<b>17.9</b>	<b>10.4</b>	<b>10.1</b>	<b>9.2</b>	<b>6.9</b>
Республика Башкортостан	0.9	0.4	0.3	0.4	0.4	17.1	6.7	4.1	3.6	3.9
Республика Марий Эл	0.9	0.0	0.0	2.8	0.0	10.7	12.3	6.6	6.5	21.1
Республика Мордовия	0.0	0.0	0.0	0.0	0.0	14.1	8.1	3.6	2.7	4.5
Республика Татарстан	0.8	0.7	0.3	0.3	0.0	8.2	2.8	2.8	3.7	4.7
Удмуртская Республика	0.4	0.0	0.0	0.4	0.4	14.6	15.8	15.2	10.6	13.3
Чувашская Республика	1.0	0.0	0.0	0.0	0.0	29.5	13.3	14.2	8.6	4.6
Пермский край	0.7	1.6	1.4	1.4	0.7	25.9	16.3	22.2	11.5	8.5
Кировская область	0.0	0.0	0.0	2.1	0.5	6.4	10.4	11.8	7.7	10.9
Нижегородская область	1.1	0.2	2.9	2.7	0.0	35.9	15.6	14.7	35.9	8.9
Оренбургская область	2.3	1.5	1.8	0.6	0.6	16.9	10.5	10.2	5.4	4.8
Пензенская область	0.5	0.6	0.0	0.6	0.0	15.8	9.5	6.7	6.1	5.4
Самарская область	1.6	0.5	1.6	0.9	0.9	14.8	6.7	12.0	5.2	8.6
Саратовская область	2.4	0.9	2.3	2.0	2.0	15.1	16.5	10.2	6.8	6.2
Ульяновская область	1.1	0.0	0.6	1.2	1.2	16.4	8.6	6.3	6.4	2.3
<b>Уральский федеральный округ</b>	<b>1.3</b>	<b>1.3</b>	<b>1.3</b>	<b>1.3</b>	<b>1.3</b>	<b>17.5</b>	<b>13.0</b>	<b>13.2</b>	<b>13.4</b>	<b>12.4</b>
Курганская область	1.3	0.0	0.0	0.7	3.5	17.1	5.6	16.5	16.0	21.1
Свердловская область	0.3	1.4	0.8	0.2	1.2	14.6	10.7	10.6	14.8	13.4
Тюменская область	1.3	0.7	0.7	1.3	0.9	5.9	5.4	8.7	7.0	4.9
Ханты-Мансийский авт.округ	0.4	0.4	0.0	0.7	0.3	0.7	2.2	6.3	6.2	3.4
Ямало-Ненецкий авт.округ	0.9	0.0	0.9	0.9	0.9	9.3	17.0	14.1	15.8	4.6
Челябинская область	2.4	2.3	3.2	3.0	1.1	34.0	26.7	20.6	18.4	17.6
<b>Сибирский федеральный округ</b>	<b>5.0</b>	<b>4.4</b>	<b>3.0</b>	<b>3.0</b>	<b>2.8</b>	<b>14.6</b>	<b>10.6</b>	<b>11.3</b>	<b>7.4</b>	<b>7.0</b>
Республика Алтай	0.0	0.0	0.0	4.1	0.0	6.6	4.3	2.1	16.4	0.0
Республика Бурятия	1.6	6.5	3.7	7.8	10.2	9.8	3.3	5.3	0.0	4.1
Республика Тыва	2.4	3.6	2.3	0.0	0.0	1.2	2.4	3.5	1.1	6.7
Республика Хакасия	1.1	6.7	4.4	1.1	3.2	3.3	14.5	3.3	8.6	7.4
Алтайский край	6.6	2.4	1.1	0.8	0.3	8.9	7.3	9.0	8.5	5.8
Забайкальский край	1.4	4.2	4.2	6.9	4.7	18.8	9.9	8.8	8.8	6.0
Красноярский край	4.0	2.4	2.8	2.2	2.6	19.7	20.1	25.6	15.9	16.2
Иркутская область	2.9	4.6	3.6	2.5	2.8	12.6	6.9	2.7	3.0	3.0
Кемеровская область	8.3	6.5	4.3	3.8	3.6	20.8	10.0	13.4	5.4	8.9
Новосибирская область	12.6	6.9	3.4	3.1	3.1	12.1	10.4	10.9	3.3	4.4
Омская область	1.6	4.0	1.6	2.9	0.7	17.7	8.9	12.5	10.5	3.3
Томская область	3.2	1.3	1.9	0.6	0.6	16.8	19.5	13.4	9.8	8.4
<b>Дальневосточный федеральный округ</b>	<b>4.8</b>	<b>2.9</b>	<b>1.9</b>	<b>2.5</b>	<b>2.9</b>	<b>20.8</b>	<b>16.9</b>	<b>16.6</b>	<b>15.0</b>	<b>13.9</b>
Республика Саха (Якутия)	0.0	0.0	0.5	0.5	0.0	29.9	24.8	23.3	24.6	8.6
Камчатский край	0.0	0.0	0.0	0.0	0.0	45.3	18.8	20.5	0.0	28.8
Приморский край	2.3	3.8	2.4	1.0	1.8	15.3	10.8	15.6	10.5	8.9
Хабаровский край	1.9	1.4	1.0	0.0	0.5	8.5	10.6	7.6	7.3	9.1
Амурская область	25.3	9.7	6.2	13.9	16.2	27.3	23.7	23.5	23.0	26.8
Магаданская область	10.8	0.0	0.0	7.9	0.0	39.7	54.5	27.2	55.3	44.4
Сахалинская область	0.0	2.5	1.2	0.0	1.3	22.0	11.3	16.2	11.3	21.6
Еврейская авт.область	0.0	0.0	0.0	0.0	0.0	0.0	6.4	0.0	6.4	0.0
Чукотский автономный округ	0.0	0.0	0.0	0.0	0.0	29.4	29.5	0.0	19.3	9.4

Продолжение таблицы 37

Субъекты Российской Федерации	Употребление алкоголя с вредными последствиями				
	2005	2008	2009	2010	2011
<b>Российская Федерация</b>	<b>25.59</b>	<b>27.98</b>	<b>32.91</b>	<b>33.24</b>	<b>28.74</b>
<b>Центральный федеральный округ</b>	<b>21.21</b>	<b>31.05</b>	<b>34.78</b>	<b>35.78</b>	<b>33.95</b>
Белгородская область	13.57	25.53	27.66	20.68	17.22
Брянская область	5.59	5.48	7.13	5.47	6.01
Владимирская область	16.83	21.50	28.99	46.83	44.77
Воронежская область	30.70	49.47	46.52	65.74	89.28
Ивановская область	54.32	22.56	26.66	29.90	43.17
Калужская область	8.76	19.63	17.91	8.89	15.54
Костромская область	10.94	18.56	22.40	25.31	18.24
Курская область	36.96	34.03	48.42	25.40	25.66
Липецкая область	15.79	19.59	28.88	17.84	10.89
Московская область	21.30	24.51	39.03	32.92	27.28
Орловская область	0.00	0.00	9.95	8.22	6.46
Рязанская область	20.13	27.25	15.57	49.35	42.67
Смоленская область	48.80	7.96	11.07	13.38	19.66
Тамбовская область	0.00	0.00	1.40	0.00	0.00
Тверская область	36.73	56.55	27.96	37.82	39.87
Тульская область	5.00	7.39	15.80	10.52	11.57
Ярославская область	13.82	9.95	12.09	4.59	0.58
гор. Москва	23.43	53.64	55.19	57.47	49.35
<b>Северо-Западный федеральный округ</b>	<b>42.27</b>	<b>45.52</b>	<b>47.93</b>	<b>46.40</b>	<b>29.96</b>
Республика Карелия	19.51	20.21	16.98	8.09	23.71
Республика Коми	203.35	167.16	156.38	124.70	17.27
Архангельская область	15.57	24.94	43.73	51.45	33.64
Ненецкий автономный округ	0.00	0.00	0.00	33.56	0.00
Вологодская область	15.72	20.55	25.16	11.38	18.95
Калининградская область	13.55	11.66	9.20	5.98	21.27
Ленинградская область	69.45	96.66	83.35	88.57	57.47
Мурманская область	16.29	48.78	45.31	42.41	46.11
Новгородская область	27.28	41.91	65.03	87.34	43.86
Псковская область	45.19	55.70	38.04	29.58	32.14
гор. Санкт - Петербург	21.23	17.87	27.70	32.33	21.94
<b>Южный федеральный округ</b>	<b>16.64</b>	<b>16.80</b>	<b>18.44</b>	<b>16.96</b>	<b>15.94</b>
Республика Адыгея	11.08	51.78	32.84	29.23	23.15
Республика Калмыкия	23.75	1.81	5.47	14.53	5.42
Краснодарский край	9.40	8.90	9.28	4.92	5.85
Астраханская область	19.22	26.69	25.58	20.25	38.53
Волгоградская область	42.02	40.44	41.80	43.17	24.69
Ростовская область	9.19	6.71	13.33	14.27	17.72
<b>Северо-Кавказский федеральный округ</b>	<b>3.23</b>	<b>1.03</b>	<b>1.64</b>	<b>2.46</b>	<b>2.23</b>
Республика Дагестан	0.00	0.00	0.00	0.00	0.00
Республика Ингушетия	0.00	0.00	0.00	0.00	0.00
Кабардино-Балкарская Рес.	5.76	1.27	3.82	2.49	1.82
Карачаево-Черкесская Респ.	4.86	1.30	1.29	3.55	3.29
Р. Северная Осетия - Алания	0.00	1.65	0.00	0.00	1.53
Чеченская Республика	-	0.53	0.00	0.25	0.24
Ставропольский край	9.09	3.16	6.03	9.69	8.44

Продолжение таблицы 37.

Субъекты Российской Федерации	Употребление алкоголя с вредными последствиями				
	2005	2008	2009	2010	2011
<b>Приволжский федеральный округ</b>	<b>24.82</b>	<b>24.20</b>	<b>34.02</b>	<b>36.63</b>	<b>31.99</b>
Республика Башкортостан	35.66	30.10	38.18	37.83	37.56
Республика Марий Эл	16.99	11.33	74.91	57.27	68.77
Республика Мордовия	12.42	24.39	14.55	5.41	16.08
Республика Татарстан	6.59	3.99	5.00	1.87	3.20
Удмуртская Республика	26.76	17.47	24.82	33.07	28.90
Чувашская Республика	62.34	43.49	56.40	38.00	36.05
Пермский край	17.93	17.23	21.56	20.16	21.00
Кировская область	18.21	22.34	21.61	29.43	45.35
Нижегородская область	60.76	60.90	93.36	131.54	80.03
Оренбургская область	17.99	29.76	28.99	25.38	13.79
Пензенская область	17.86	17.92	15.62	26.42	16.34
Самарская область	15.73	14.72	35.22	35.76	44.44
Саратовская область	7.82	15.09	18.71	22.03	25.64
Ульяновская область	22.18	27.63	38.65	28.88	16.77
<b>Уральский федеральный округ</b>	<b>28.80</b>	<b>36.73</b>	<b>46.11</b>	<b>45.12</b>	<b>43.63</b>
Курганская область	23.61	42.42	63.40	62.53	57.75
Свердловская область	14.71	20.70	20.29	20.64	15.22
Тюменская область	10.22	16.91	16.36	16.60	20.48
Ханты-Мансийский авт. округ	1.44	3.60	2.82	8.90	9.08
Ямало-Ненецкий авт. округ	14.84	29.29	28.13	27.82	62.65
Челябинская область	67.88	77.27	106.89	103.29	101.45
<b>Сибирский федеральный округ</b>	<b>40.75</b>	<b>37.58</b>	<b>42.74</b>	<b>41.44</b>	<b>32.86</b>
Республика Алтай	28.76	6.46	0.00	6.14	0.00
Республика Бурятия	5.97	8.72	1.59	2.59	9.21
Республика Тыва	14.23	1.19	1.16	2.27	0.00
Республика Хакасия	32.87	17.91	20.87	12.91	15.96
Алтайский край	30.40	20.27	26.60	27.74	31.22
Забайкальский край	33.41	15.96	12.96	20.35	16.29
Красноярский край	47.32	35.85	46.15	34.05	26.31
Иркутская область	11.91	14.57	7.50	6.16	5.31
Кемеровская область	101.86	98.69	113.87	102.61	64.64
Новосибирская область	43.10	47.88	38.66	57.17	44.54
Омская область	36.75	26.48	53.08	51.46	44.52
Томская область	34.99	80.14	99.88	87.25	78.17
<b>Дальневосточный федеральный округ</b>	<b>20.37</b>	<b>26.82</b>	<b>25.31</b>	<b>27.84</b>	<b>25.87</b>
Республика Саха (Якутия)	9.33	16.99	28.64	17.82	8.61
Камчатский край	7.24	26.28	24.24	5.66	38.41
Приморский край	14.97	31.68	21.10	32.14	24.79
Хабаровский край	19.75	11.59	10.47	22.46	14.64
Амурская область	39.36	32.72	26.27	20.20	29.62
Магаданская область	32.44	38.91	46.65	82.88	112.89
Сахалинская область	50.11	64.12	70.99	72.89	72.56
Еврейская авт. область	0.00	0.00	0.00	0.00	0.00
Чукотский автономный округ	9.80	78.65	39.39	38.64	18.87

Продолжение таблицы 37.

Субъекты Российской Федерации	сифилис- всего					в том числе врожденный сифилис				
	2005	2008	2009	2010	2011	2005	2008	2009	2010	2011
<b>Российская Федерация</b>	<b>4.8</b>	<b>3.7</b>	<b>3.0</b>	<b>2.5</b>	<b>2.1</b>	<b>1.5</b>	<b>1.2</b>	<b>0.9</b>	<b>0.8</b>	<b>0.6</b>
<b>Центральный федеральный округ</b>	<b>4.1</b>	<b>3.1</b>	<b>2.6</b>	<b>1.8</b>	<b>1.6</b>	<b>1.7</b>	<b>1.1</b>	<b>0.8</b>	<b>0.7</b>	<b>0.6</b>
Белгородская область	2.3	1.9	2.9	0.5	0.5	0.0	0.0	0.0	0.0	0.0
Брянская область	7.1	1.6	2.2	2.7	0.5	0.5	0.0	0.0	0.0	0.0
Владимирская область	4.1	2.6	3.1	2.6	0.5	1.0	0.0	1.6	1.5	0.0
Воронежская область	2.6	2.1	2.4	0.3	2.0	0.7	0.7	0.3	0.0	0.7
Ивановская область	2.8	0.7	0.7	0.7	4.2	1.4	0.7	0.0	0.0	2.1
Калужская область	2.9	3.8	3.0	0.7	0.7	1.5	0.8	1.5	0.0	0.0
Костромская область	3.0	4.1	2.0	1.0	3.0	2.0	2.1	1.0	0.0	0.0
Курская область	6.0	5.7	5.7	3.8	3.2	2.4	0.0	0.0	0.0	0.0
Липецкая область	2.4	0.6	0.6	1.2	0.6	1.2	0.0	0.0	0.6	0.0
Московская область	5.1	3.2	2.6	2.6	1.8	1.5	1.6	1.1	1.2	0.9
Орловская область	6.9	6.3	6.3	4.6	8.3	3.4	1.8	0.9	4.6	4.6
Рязанская область	5.8	8.2	2.7	4.1	2.7	5.2	2.0	1.4	1.4	0.0
Смоленская область	6.0	1.6	5.5	2.4	2.4	3.8	0.0	0.0	0.8	0.0
Тамбовская область	4.5	6.3	6.3	0.7	2.1	3.2	2.8	1.4	0.0	0.0
Тверская область	6.8	7.6	4.3	1.1	0.0	3.1	1.6	2.7	1.1	0.0
Тульская область	5.0	5.3	4.7	2.6	2.1	0.5	0.5	1.6	1.1	1.1
Ярославская область	2.9	5.9	2.3	1.7	1.7	1.2	4.1	1.2	1.1	1.2
гор. Москва	2.7	1.5	1.1	1.2	0.8	1.6	0.8	0.4	0.4	0.4
<b>Северо-Западный федеральный округ</b>	<b>4.2</b>	<b>3.4</b>	<b>2.6</b>	<b>2.6</b>	<b>1.6</b>	<b>1.4</b>	<b>1.5</b>	<b>1.2</b>	<b>1.0</b>	<b>0.8</b>
Республика Карелия	0.0	1.0	1.0	1.0	1.0	0.0	0.0	1.0	1.0	1.0
Республика Коми	6.1	1.9	1.3	0.7	0.7	2.5	1.9	0.0	0.0	0.0
Архангельская область	2.5	2.6	0.5	2.6	1.0	1.0	0.0	0.5	0.5	0.0
Ненецкий автономный округ	0.0	11.5	11.3	0.0	0.0	0.0	0.0	11.3	0.0	0.0
Вологодская область	3.3	2.8	2.7	3.3	1.6	0.0	0.6	1.1	1.1	1.1
Калининградская область	4.5	7.8	8.4	8.2	4.4	0.8	1.6	3.8	2.2	0.7
Ленинградская область	5.3	4.5	4.5	1.9	1.4	1.4	3.0	1.5	0.9	0.5
Мурманская область	5.4	7.3	1.6	1.6	0.8	2.3	5.7	0.8	0.8	0.8
Новгородская область	9.8	2.3	7.8	5.6	1.1	3.3	0.0	4.5	2.2	1.1
Псковская область	7.2	5.5	4.3	4.4	1.1	1.0	1.1	2.2	1.1	0.0
гор. Санкт - Петербург	3.0	2.1	0.9	1.4	2.0	1.7	1.1	0.5	0.9	1.4
<b>Южный федеральный округ</b>	<b>4.1</b>	<b>2.5</b>	<b>2.9</b>	<b>2.9</b>	<b>1.1</b>	<b>2.1</b>	<b>1.2</b>	<b>1.3</b>	<b>1.7</b>	<b>0.3</b>
Республика Адыгея	6.9	1.4	2.9	2.8	0.0	2.8	1.4	1.4	1.4	0.0
Республика Калмыкия	5.1	1.8	3.6	3.6	0.0	1.7	0.0	0.0	3.6	0.0
Краснодарский край	3.0	3.0	1.9	1.0	0.6	1.7	1.0	0.6	0.4	0.0
Астраханская область	4.8	4.2	4.2	6.6	1.8	3.0	4.2	4.2	3.0	1.8
Волгоградская область	2.1	2.2	4.9	6.7	1.8	1.0	0.5	3.3	5.9	0.8
Ростовская область	6.1	1.9	2.6	2.0	1.3	3.0	1.0	0.2	0.2	0.2
<b>Северо-Кавказский федеральный округ</b>	<b>1.8</b>	<b>1.3</b>	<b>0.9</b>	<b>0.8</b>	<b>0.7</b>	<b>0.9</b>	<b>0.8</b>	<b>0.1</b>	<b>0.1</b>	<b>0.3</b>
Республика Дагестан	0.1	0.0	0.0	0.3	0.0	0.0	0.0	0.0	0.0	0.0
Республика Ингушетия	0.0	0.0	0.0	0.0	0.0	0.0	0.0	0.0	0.0	0.0
Кабардино-Балкарская Респ.	2.9	1.3	1.3	1.9	1.8	1.7	0.0	0.0	0.0	0.6
Карачаево-Черкесская Респ.	0.0	2.6	2.6	1.2	0.0	0.0	1.3	1.3	0.0	0.0
Р. Северная Осетия - Алания	0.0	0.8	0.0	0.8	0.0	0.0	0.8	0.0	0.0	0.0
Чеченская Республика	-	1.1	0.8	0.2	0.7	-	1.1	0.0	0.2	0.7
Ставропольский край	4.7	3.9	2.7	2.1	2.0	1.6	2.4	0.0	0.5	0.4

Продолжение таблицы 37.

Субъекты Российской Федерации	сифилис- всего					в том числе врожденный сифилис				
	2005	2008	2009	2010	2011	2005	2008	2009	2010	2011
<b>Приволжский федеральный округ</b>	<b>4.4</b>	<b>3.3</b>	<b>2.6</b>	<b>2.1</b>	<b>1.9</b>	<b>1.2</b>	<b>1.1</b>	<b>0.9</b>	<b>0.8</b>	<b>0.7</b>
Республика Башкортостан	3.3	1.3	1.0	0.9	0.7	0.6	0.0	0.0	0.0	0.0
Республика Марий Эл	5.4	6.6	1.9	2.8	4.6	0.0	0.0	0.0	0.0	0.0
Республика Мордовия	7.4	9.0	8.2	1.8	6.3	2.5	2.7	5.5	0.0	1.8
Республика Татарстан	2.8	1.4	2.1	1.7	1.3	0.7	0.9	0.9	1.4	1.0
Удмуртская Республика	6.3	4.1	5.6	3.1	3.9	0.8	1.2	1.2	0.8	0.8
Чувашская Республика	1.4	2.6	0.0	1.5	1.0	0.0	0.0	0.0	0.5	0.0
Пермский край	6.4	2.3	5.3	2.5	2.8	1.1	0.7	0.7	0.2	0.5
Кировская область	2.0	1.6	1.0	3.1	1.0	0.5	0.0	0.0	0.0	0.0
Нижегородская область	5.2	2.9	1.6	1.3	1.3	0.2	0.7	0.0	0.2	0.0
Оренбургская область	6.0	3.3	3.6	3.0	1.5	1.1	0.3	1.5	0.6	0.9
Пензенская область	2.6	2.2	0.6	1.7	0.0	1.1	1.1	0.6	0.0	0.0
Самарская область	6.7	6.0	3.4	3.8	3.9	4.7	4.4	2.5	2.9	2.9
Саратовская область	3.2	4.8	2.3	2.0	1.1	1.1	1.4	1.1	0.6	0.3
Ульяновская область	3.7	6.9	2.9	2.9	1.2	1.6	2.9	1.2	2.3	0.6
<b>Уральский федеральный округ</b>	<b>5.0</b>	<b>3.0</b>	<b>2.6</b>	<b>2.4</b>	<b>1.9</b>	<b>1.1</b>	<b>0.6</b>	<b>0.6</b>	<b>0.5</b>	<b>0.3</b>
Курганская область	7.2	7.0	6.2	6.9	3.5	2.6	2.1	0.7	2.8	0.0
Свердловская область	6.7	4.1	3.5	3.8	2.3	2.2	1.3	1.1	0.6	0.5
Тюменская область	1.3	0.7	0.8	0.8	0.6	0.2	0.0	0.3	0.0	0.0
Ханты-Мансийский авт.округ	0.4	0.4	1.1	0.7	0.7	0.0	0.0	0.7	0.0	0.0
Ямало-Ненецкий авт.округ	0.9	0.0	0.0	0.0	0.0	0.0	0.0	0.0	0.0	0.0
Челябинская область	6.4	3.2	2.6	1.5	2.6	0.6	0.2	0.4	0.4	0.6
<b>Сибирский федеральный округ</b>	<b>7.6</b>	<b>7.0</b>	<b>5.5</b>	<b>4.5</b>	<b>4.4</b>	<b>2.1</b>	<b>1.9</b>	<b>1.3</b>	<b>1.1</b>	<b>0.8</b>
Республика Алтай	4.4	8.6	4.2	2.0	4.1	0.0	2.2	4.2	0.0	0.0
Республика Бурятия	6.5	4.9	7.4	5.2	4.1	1.6	0.0	1.6	1.0	1.0
Республика Тыва	14.2	40.5	15.1	10.2	13.5	3.6	15.5	2.3	3.4	2.2
Республика Хакасия	11.0	11.2	12.1	6.5	9.6	1.1	1.1	4.4	5.4	2.1
Алтайский край	1.6	2.2	4.0	4.5	2.1	0.5	0.0	0.3	0.8	0.3
Забайкальский край	11.9	5.2	13.4	5.5	11.2	2.3	0.5	3.7	1.4	2.8
Красноярский край	4.2	4.6	4.2	2.2	3.1	3.0	3.8	2.2	1.5	1.3
Иркутская область	12.6	10.6	5.7	5.7	4.8	2.5	2.3	0.9	1.4	0.5
Кемеровская область	9.9	7.7	2.7	5.4	4.9	0.7	1.2	0.0	0.0	0.2
Новосибирская область	6.3	5.6	4.7	2.8	3.6	2.9	0.8	0.8	1.0	0.5
Омская область	5.1	2.6	3.9	4.6	1.3	0.6	0.0	0.0	0.0	0.3
Томская область	10.4	9.8	3.8	3.7	2.4	7.1	4.6	3.2	1.2	0.6
<b>Дальневосточный федеральный округ</b>	<b>8.2</b>	<b>5.7</b>	<b>4.4</b>	<b>4.5</b>	<b>4.0</b>	<b>2.2</b>	<b>1.3</b>	<b>1.0</b>	<b>0.6</b>	<b>0.8</b>
Республика Саха (Якутия)	4.2	0.5	1.5	0.0	1.9	1.4	0.0	0.5	0.0	1.0
Камчатский край	7.2	1.9	1.9	11.3	1.9	0.0	1.9	0.0	0.0	0.0
Приморский край	9.3	5.9	5.2	4.2	3.5	2.3	1.7	0.7	1.4	0.7
Хабаровский край	8.5	4.8	4.3	1.5	5.0	2.8	1.0	1.4	0.0	1.0
Амурская область	15.3	12.5	8.3	9.8	7.8	2.7	0.7	1.4	0.0	0.7
Магаданская область	3.6	0.0	0.0	0.0	0.0	3.6	0.0	0.0	0.0	0.0
Сахалинская область	3.7	8.8	5.0	10.1	5.1	2.4	5.0	2.5	2.5	1.3
Еврейская авт.область	6.2	19.3	6.4	9.6	3.3	3.1	3.2	0.0	0.0	0.0
Чукотский автономный округ	9.8	0.0	0.0	9.7	0.0	0.0	0.0	0.0	0.0	0.0



Продолжение таблицы 37

Субъекты Российской Федерации	гонококковая инфекция					туберкулез				
	2005	2008	2009	2010	2011	2005	2008	2009	2010	2011
<b>Российская Федерация</b>	<b>2.4</b>	<b>1.3</b>	<b>1.2</b>	<b>1.0</b>	<b>0.9</b>	<b>16.7</b>	<b>15.3</b>	<b>14.6</b>	<b>15.1</b>	<b>16.3</b>
<b>Центральный федеральный округ</b>	<b>1.5</b>	<b>0.8</b>	<b>0.7</b>	<b>0.6</b>	<b>0.4</b>	<b>11.7</b>	<b>11.4</b>	<b>10.7</b>	<b>11.7</b>	<b>16.6</b>
Белгородская область	1.4	0.5	1.0	1.4	0.5	8.0	5.3	5.2	7.5	7.4
Брянская область	1.5	1.6	0.0	2.2	0.0	19.3	29.0	24.7	16.9	22.4
Владимирская область	2.0	1.0	0.0	0.5	0.5	16.3	16.3	19.2	16.0	20.1
Воронежская область	3.6	1.7	1.4	0.3	0.7	7.5	5.2	6.9	4.1	4.0
Ивановская область	0.0	0.7	0.7	0.0	0.0	9.1	6.6	15.9	10.0	14.2
Калужская область	1.5	0.8	0.7	0.7	3.0	20.4	20.4	11.9	27.4	21.5
Костромская область	2.0	3.1	1.0	3.0	0.0	13.9	19.6	14.3	15.2	11.1
Курская область	0.6	0.6	0.6	1.3	0.0	4.8	5.7	6.3	7.6	8.3
Липецкая область	1.8	1.9	1.3	0.6	1.8	12.1	6.3	6.3	3.7	5.4
Московская область	1.5	0.2	0.8	0.9	0.2	9.9	9.5	7.6	10.4	12.4
Орловская область	0.9	0.9	0.9	0.0	0.0	9.4	13.6	9.9	8.2	8.3
Рязанская область	0.6	2.0	0.7	1.4	0.7	14.3	5.5	11.5	10.8	16.9
Смоленская область	1.5	1.6	0.0	0.0	0.0	28.5	26.3	28.5	11.0	12.6
Тамбовская область	4.5	0.7	2.1	0.0	2.1	5.1	6.3	3.5	7.1	3.6
Тверская область	3.1	1.6	1.6	0.5	0.5	6.3	9.2	7.5	8.1	9.3
Тульская область	2.5	0.5	0.5	0.0	0.5	12.0	19.5	19.5	16.3	16.8
Ярославская область	1.7	1.2	0.6	0.6	0.0	20.7	14.6	16.1	28.1	35.1
гор. Москва	0.5	0.1	0.2	0.1	0.1	11.1	10.3	8.9	12.1	25.8
<b>Северо-Западный федеральный округ</b>	<b>1.6</b>	<b>1.3</b>	<b>0.7</b>	<b>0.6</b>	<b>0.9</b>	<b>20.2</b>	<b>15.7</b>	<b>15.8</b>	<b>13.3</b>	<b>13.3</b>
Республика Карелия	2.9	1.0	0.0	0.0	1.0	11.7	8.1	6.0	9.1	9.3
Республика Коми	1.2	1.9	0.6	0.7	2.0	22.7	14.8	14.8	14.4	12.0
Архангельская область	1.5	2.1	2.6	1.5	1.0	22.6	9.4	11.8	7.2	5.7
Ненецкий автономный округ	0.0	0.0	0.0	0.0	0.0	22.5	0.0	0.0	0.0	0.0
Вологодская область	5.4	2.8	1.6	1.6	1.6	11.4	6.7	9.3	3.8	4.9
Калининградская область	0.8	1.6	2.3	2.2	0.0	76.0	64.5	42.9	44.1	26.4
Ленинградская область	0.5	1.5	0.0	0.0	0.5	19.2	13.1	12.5	8.1	12.2
Мурманская область	1.6	0.0	0.0	0.8	2.5	5.4	3.3	6.5	8.2	4.9
Новгородская область	2.2	0.0	0.0	0.0	0.0	8.7	9.1	7.8	7.8	6.7
Псковская область	0.0	0.0	0.0	0.0	0.0	5.1	5.5	10.9	6.6	1.1
гор. Санкт - Петербург	0.9	0.9	0.2	0.0	0.7	18.0	17.7	20.6	16.7	21.8
<b>Южный федеральный округ</b>	<b>1.2</b>	<b>0.7</b>	<b>0.7</b>	<b>0.9</b>	<b>0.6</b>	<b>10.9</b>	<b>10.9</b>	<b>11.0</b>	<b>13.1</b>	<b>17.8</b>
Республика Адыгея	0.0	0.0	0.0	0.0	0.0	4.2	7.2	5.7	7.0	4.1
Республика Калмыкия	0.0	0.0	0.0	0.0	1.8	45.8	25.4	14.6	25.4	38.0
Краснодарский край	1.0	0.8	0.4	0.4	0.6	5.8	5.9	5.8	6.6	12.8
Астраханская область	5.4	3.6	3.0	6.0	1.8	25.8	27.9	30.3	34.5	35.5
Волгоградская область	1.8	0.0	1.1	0.0	0.3	8.9	12.8	10.3	9.1	12.6
Ростовская область	0.2	0.3	0.5	0.8	0.5	12.1	10.5	13.2	18.0	22.7
<b>Северо-Кавказский федеральный округ</b>	<b>2.4</b>	<b>1.3</b>	<b>1.8</b>	<b>1.4</b>	<b>0.7</b>	<b>21.8</b>	<b>14.8</b>	<b>13.0</b>	<b>11.1</b>	<b>8.9</b>
Республика Дагестан	3.1	2.9	4.3	3.3	1.6	19.4	12.5	12.0	9.1	6.3
Республика Ингушетия	0.0	0.0	0.0	0.0	0.0	15.6	12.4	14.1	14.8	13.0
Кабардино-Балкарская Респ.	1.7	0.6	1.9	0.0	0.0	9.2	6.3	7.6	5.6	4.8
Карачаево-Черкесская Респ.	1.2	0.0	1.3	0.0	0.0	13.4	11.7	10.3	3.6	8.8
Р. Северная Осетия - Алания	3.2	1.7	1.6	2.4	0.8	55.3	45.4	32.8	26.9	29.0
Чеченская Республика	-	0.0	0.0	0.0	0.0	-	19.0	14.6	13.8	7.5
Ставропольский край	2.6	0.7	0.5	0.5	0.2	10.5	10.5	9.6	9.5	9.1

Продолжение таблицы 37.

Субъекты Российской Федерации	гонококковая инфекция					туберкулез				
	2005	2008	2009	2010	2011	2005	2008	2009	2010	2011
<b>Приволжский федеральный округ</b>	<b>2.4</b>	<b>1.2</b>	<b>1.1</b>	<b>1.3</b>	<b>0.8</b>	<b>12.2</b>	<b>11.2</b>	<b>10.8</b>	<b>10.4</b>	<b>10.5</b>
Республика Башкортостан	1.4	0.6	0.6	0.4	0.6	6.6	6.6	5.9	4.9	4.6
Республика Марий Эл	0.9	0.0	0.0	0.0	0.0	17.0	19.8	17.8	16.6	14.7
Республика Мордовия	2.5	0.0	3.6	0.0	1.8	14.9	14.5	16.4	10.8	7.1
Республика Татарстан	1.6	0.7	1.6	2.7	0.7	11.9	10.2	7.8	10.0	10.5
Удмуртская Республика	7.1	4.9	1.6	4.7	3.1	8.7	6.5	12.0	8.7	9.8
Чувашская Республика	0.5	2.0	1.0	1.0	0.0	5.8	6.7	8.6	6.1	5.6
Пермский край	2.5	1.6	1.4	1.1	1.2	9.1	8.4	9.4	10.5	11.1
Кировская область	4.4	1.0	2.1	2.1	2.1	14.3	12.0	9.8	7.7	12.5
Нижегородская область	2.2	0.9	0.0	0.0	0.2	15.2	15.8	16.5	15.2	13.4
Оренбургская область	6.0	1.2	1.8	0.6	1.5	14.0	12.6	10.5	13.7	13.8
Пензенская область	0.5	1.1	1.1	1.7	0.5	13.7	9.5	10.6	10.5	10.9
Самарская область	1.6	1.8	0.9	0.9	0.7	20.2	16.8	15.5	15.2	14.7
Саратовская область	2.2	0.6	0.9	1.1	0.3	11.9	15.7	9.9	9.6	9.9
Ульяновская область	1.6	1.2	0.6	1.2	0.0	15.3	6.9	14.4	11.0	13.9
<b>Уральский федеральный округ</b>	<b>2.2</b>	<b>1.2</b>	<b>1.1</b>	<b>1.0</b>	<b>1.0</b>	<b>13.9</b>	<b>13.5</b>	<b>10.8</b>	<b>10.8</b>	<b>11.9</b>
Курганская область	5.2	2.1	0.0	0.0	0.7	30.2	23.6	14.5	16.7	12.7
Свердловская область	2.8	1.7	2.8	1.1	2.3	15.3	17.9	13.7	11.8	19.5
Тюменская область	0.7	1.0	0.3	0.6	0.2	13.1	12.7	11.3	11.5	11.0
Ханты-Мансийский авт.округ	1.1	1.4	0.0	1.0	0.3	5.8	4.3	1.8	5.1	6.1
Ямало-Ненецкий авт.округ	0.0	0.0	0.0	0.0	0.0	24.1	23.6	25.3	23.2	16.6
Челябинская область	2.2	0.6	0.2	1.5	0.6	8.4	6.3	5.6	7.2	3.7
<b>Сибирский федеральный округ</b>	<b>3.7</b>	<b>2.2</b>	<b>1.7</b>	<b>1.2</b>	<b>1.5</b>	<b>27.0</b>	<b>26.7</b>	<b>26.5</b>	<b>28.6</b>	<b>28.6</b>
Республика Алтай	6.6	0.0	0.0	2.0	6.1	39.8	43.1	37.6	55.3	42.7
Республика Бурятия	5.4	3.8	2.7	2.1	3.6	41.8	33.3	43.0	30.0	21.5
Республика Тыва	11.9	17.9	15.1	14.8	16.9	42.7	29.8	31.4	35.2	33.7
Республика Хакасия	4.4	0.0	2.2	0.0	1.1	42.7	19.0	28.6	18.3	18.1
Алтайский край	1.8	0.3	0.0	0.0	0.5	23.1	22.7	20.2	24.6	37.6
Забайкальский край	5.0	3.8	1.9	1.8	0.0	15.6	16.0	14.3	12.9	12.6
Красноярский край	1.5	0.4	0.0	0.4	0.7	28.9	21.9	17.9	19.0	20.6
Иркутская область	8.3	3.5	3.2	1.8	1.6	15.7	23.6	25.9	40.8	38.6
Кемеровская область	1.6	0.9	0.7	0.7	0.7	46.2	53.3	47.8	45.3	44.4
Новосибирская область	2.4	1.6	0.8	0.5	0.0	13.7	15.2	14.3	19.8	20.2
Омская область	2.5	1.3	1.3	0.3	1.3	25.0	25.2	27.2	26.9	23.4
Томская область	4.5	4.6	4.5	1.2	1.2	23.3	20.2	27.4	24.6	18.6
<b>Дальневосточный федеральный округ</b>	<b>5.7</b>	<b>3.2</b>	<b>2.7</b>	<b>1.4</b>	<b>1.7</b>	<b>34.7</b>	<b>28.0</b>	<b>27.8</b>	<b>32.9</b>	<b>27.1</b>
Республика Саха (Якутия)	3.7	2.9	4.4	2.9	2.9	49.0	30.1	22.8	21.7	29.2
Камчатский край	7.2	1.9	5.6	0.0	3.8	97.7	56.3	74.6	62.3	44.2
Приморский край	3.7	1.4	2.1	1.4	0.4	26.3	37.6	37.7	56.6	36.8
Хабаровский край	9.4	3.4	1.0	1.0	1.0	20.2	15.5	17.6	22.0	12.1
Амурская область	8.7	4.9	2.1	0.7	2.8	20.7	20.2	21.4	16.0	24.7
Магаданская область	0.0	0.0	0.0	0.0	0.0	82.9	38.9	66.1	67.1	60.5
Сахалинская область	4.9	5.0	3.7	0.0	0.0	42.8	18.9	8.7	18.9	12.7
Еврейская авт.область	0.0	6.4	6.4	6.4	6.5	18.6	12.9	6.4	9.6	13.0
Чукотский автономный округ	19.6	19.7	0.0	0.0	0.0	0.0	19.7	19.7	0.0	28.3

Продолжение таблицы 37.

Субъекты Российской Федерации	ВИЧ-инфекция				
	2005	2008	2009	2010	2011
<b>Российская Федерация</b>	<b>2.6</b>	<b>3.8</b>	<b>3.9</b>	<b>3.4</b>	<b>3.3</b>
<b>Центральный федеральный округ</b>	<b>2.4</b>	<b>3.5</b>	<b>3.4</b>	<b>3.0</b>	<b>2.8</b>
Белгородская область	1.4	1.0	1.0	0.5	0.5
Брянская область	1.0	0.5	0.5	0.5	1.1
Владимирская область	1.5	2.6	3.1	3.1	3.1
Воронежская область	0.3	0.3	0.0	0.3	0.7
Ивановская область	3.5	2.9	2.9	1.4	12.0
Калужская область	2.2	1.5	2.2	2.2	0.7
Костромская область	2.0	5.2	2.0	0.0	1.0
Курская область	0.0	0.0	0.0	0.0	0.6
Липецкая область	0.0	0.0	0.6	0.0	0.6
Московская область	5.0	6.3	6.6	5.7	4.0
Орловская область	0.9	0.0	1.8	0.0	0.0
Рязанская область	0.6	4.1	2.7	2.0	2.7
Смоленская область	3.0	1.6	0.0	1.6	0.0
Тамбовская область	0.6	2.1	0.0	0.7	1.4
Тверская область	7.9	5.4	4.3	5.4	6.0
Тульская область	2.5	3.7	4.7	2.1	4.7
Ярославская область	1.2	1.2	0.0	1.1	0.6
гор. Москва	2.3	4.8	4.9	4.3	2.9
<b>Северо-Западный федеральный округ</b>	<b>4.0</b>	<b>3.5</b>	<b>3.4</b>	<b>2.9</b>	<b>3.0</b>
Республика Карелия	0.0	0.0	4.0	0.0	1.0
Республика Коми	1.2	0.6	0.0	1.3	0.0
Архангельская область	0.0	0.0	0.0	0.0	1.6
Ненецкий автономный округ	0.0	0.0	0.0	0.0	0.0
Вологодская область	1.1	0.0	0.5	1.1	0.5
Калининградская область	4.5	7.8	4.6	4.5	4.4
Ленинградская область	10.1	6.0	7.5	4.3	3.6
Мурманская область	0.0	2.4	0.0	4.9	1.6
Новгородская область	1.1	5.7	3.4	3.4	3.4
Псковская область	0.0	1.1	2.2	1.1	2.2
гор. Санкт - Петербург	7.8	5.8	5.6	4.5	5.4
<b>Южный федеральный округ</b>	<b>1.2</b>	<b>1.7</b>	<b>1.7</b>	<b>1.7</b>	<b>1.9</b>
Республика Адыгея	0.0	1.4	0.0	0.0	2.7
Республика Калмыкия	0.0	0.0	0.0	0.0	0.0
Краснодарский край	1.7	1.2	1.0	2.1	1.5
Астраханская область	0.0	0.0	1.2	0.6	0.0
Волгоградская область	1.0	4.1	2.4	2.4	2.9
Ростовская область	1.1	1.5	2.6	1.5	2.3
<b>Северо-Кавказский федеральный округ</b>	<b>0.4</b>	<b>0.7</b>	<b>1.3</b>	<b>1.0</b>	<b>0.7</b>
Республика Дагестан	0.1	0.3	0.3	0.9	0.0
Республика Ингушетия	0.0	2.9	4.4	0.0	2.4
Кабардино-Балкарская Респ.	0.0	0.0	0.6	0.0	0.0
Карачаево-Черкесская Респ.	0.0	0.0	0.0	1.2	0.0
Р. Северная Осетия - Алания	0.0	0.8	0.0	0.0	0.8
Чеченская Республика	-	1.3	3.3	2.5	2.7
Ставропольский край	0.7	0.2	0.7	0.7	0.0

Продолжение таблицы 37.

Субъекты Российской Федерации	ВИЧ-инфекция				
	2005	2008	2009	2010	2011
<b>Приволжский федеральный округ</b>	<b>2.8</b>	<b>4.2</b>	<b>4.3</b>	<b>3.3</b>	<b>3.4</b>
Республика Башкортостан	2.0	2.5	2.8	1.4	2.6
Республика Марий Эл	1.8	0.9	0.9	1.8	0.0
Республика Мордовия	0.8	4.5	1.8	0.0	0.9
Республика Татарстан	2.0	1.7	1.9	2.2	1.2
Удмуртская Республика	0.4	0.8	1.6	0.4	1.2
Чувашская Республика	1.9	0.0	1.5	0.5	0.5
Пермский край	1.8	3.7	3.7	5.0	5.1
Кировская область	0.5	1.0	0.0	0.5	1.6
Нижегородская область	2.0	2.7	5.4	4.2	4.7
Оренбургская область	7.1	10.2	6.3	5.4	5.4
Пензенская область	1.6	1.1	0.6	1.1	2.2
Самарская область	7.2	13.1	15.7	9.5	8.8
Саратовская область	2.2	2.3	2.6	3.1	2.5
Ульяновская область	4.8	11.5	8.1	4.6	5.8
<b>Уральский федеральный округ</b>	<b>5.9</b>	<b>9.4</b>	<b>5.9</b>	<b>6.0</b>	<b>6.3</b>
Курганская область	1.3	1.4	2.1	0.0	2.1
Свердловская область	11.0	19.8	8.6	10.7	10.0
Тюменская область	3.0	5.0	5.9	4.8	4.7
Ханты-Мансийский авт. округ	4.7	6.1	6.3	5.8	4.0
Ямало-Ненецкий авт. округ	0.0	0.9	0.9	0.0	1.8
Челябинская область	4.3	3.8	3.7	3.2	4.6
<b>Сибирский федеральный округ</b>	<b>2.4</b>	<b>4.8</b>	<b>6.7</b>	<b>6.0</b>	<b>6.0</b>
Республика Алтай	0.0	0.0	0.0	2.0	2.0
Республика Бурятия	1.6	2.2	2.7	2.1	3.1
Республика Тыва	0.0	0.0	0.0	0.0	0.0
Республика Хакасия	1.1	1.1	0.0	1.1	1.1
Алтайский край	1.6	6.5	4.8	5.3	6.4
Забайкальский край	0.5	2.8	3.2	0.5	0.9
Красноярский край	2.8	2.7	2.8	3.5	3.3
Иркутская область	8.5	14.1	16.6	15.5	12.7
Кемеровская область	2.8	4.7	8.9	10.8	11.6
Новосибирская область	0.5	3.5	10.6	7.0	8.0
Омская область	0.0	2.3	4.6	1.0	1.0
Томская область	1.3	2.0	2.5	2.5	1.8
<b>Дальневосточный федеральный округ</b>	<b>1.8</b>	<b>0.7</b>	<b>1.1</b>	<b>1.3</b>	<b>0.3</b>
Республика Саха (Якутия)	0.5	1.0	0.5	0.5	1.0
Камчатский край	0.0	0.0	0.0	0.0	0.0
Приморский край	3.7	1.0	2.4	3.5	0.4
Хабаровский край	0.0	0.0	1.4	1.5	0.0
Амурская область	0.0	0.7	0.0	0.0	0.0
Магаданская область	3.6	0.0	0.0	0.0	0.0
Сахалинская область	7.3	0.0	1.2	0.0	0.0
Еврейская авт. область	0.0	0.0	0.0	0.0	0.0
Чукотский автономный округ	0.0	9.8	0.0	0.0	0.0

**Таблица 38. Социально значимые заболевания у детей в возрасте 15-17 лет включительно с впервые в жизни установленным диагнозом на 100000 соот. населения**

Субъекты Российской Федерации	Синдром зависимости от наркотических веществ (наркомании)					Синдром зависимости от ненаркотических веществ (токсикокомании)				
	2005	2008	2009	2010	2011	2005	2008	2009	2010	2011
<b>Российская Федерация</b>	<b>10.9</b>	<b>12.3</b>	<b>10.6</b>	<b>7.3</b>	<b>4.6</b>	<b>13.2</b>	<b>9.5</b>	<b>8.4</b>	<b>6.9</b>	<b>4.8</b>
<b>Центральный федеральный округ</b>	<b>4.3</b>	<b>5.5</b>	<b>6.5</b>	<b>4.3</b>	<b>4.0</b>	<b>11.7</b>	<b>7.7</b>	<b>6.4</b>	<b>4.0</b>	<b>2.2</b>
Белгородская область	0.0	0.0	0.0	0.0	0.0	0.0	1.8	2.0	4.0	0.0
Брянская область	6.1	1.9	2.1	4.5	0.0	12.2	7.7	12.6	2.3	4.7
Владимирская область	3.0	2.0	2.3	0.0	10.0	13.3	4.1	6.9	2.5	0.0
Воронежская область	15.0	13.9	9.7	4.3	5.6	13.1	8.8	9.7	2.8	1.4
Ивановская область	6.0	8.1	9.1	6.5	0.0	54.2	48.8	51.8	9.8	16.7
Калужская область	2.1	0.0	0.0	3.4	0.0	2.1	2.9	3.2	0.0	3.5
Костромская область	0.0	4.0	0.0	5.0	10.4	2.9	12.1	9.1	20.0	0.0
Курская область	21.3	4.7	7.8	8.3	8.5	10.7	0.0	0.0	2.8	0.0
Липецкая область	3.6	7.1	7.9	5.5	2.8	1.8	2.4	2.6	8.3	2.8
Московская область	5.0	8.7	15.4	8.2	7.5	28.3	13.9	4.8	6.5	3.8
Орловская область	0.0	0.0	0.0	3.9	0.0	5.1	0.0	3.7	0.0	0.0
Рязанская область	0.0	5.0	2.8	3.0	3.0	1.9	2.5	8.4	0.0	9.1
Смоленская область	4.2	0.0	6.5	3.4	0.0	6.2	14.5	3.3	27.6	0.0
Тамбовская область	0.0	0.0	0.0	0.0	0.0	3.8	2.5	8.2	0.0	0.0
Тверская область	3.0	2.1	0.0	0.0	0.0	6.1	4.2	2.4	2.5	0.0
Тульская область	0.0	3.9	2.2	0.0	2.3	16.2	3.9	6.5	0.0	2.3
Ярославская область	0.0	4.7	5.3	8.5	0.0	3.4	18.8	8.0	8.5	5.8
гор. Москва	2.8	6.8	6.6	3.9	4.4	3.9	2.3	2.5	0.0	0.0
<b>Северо-Западный федеральный округ</b>	<b>10.3</b>	<b>8.4</b>	<b>12.0</b>	<b>5.3</b>	<b>5.7</b>	<b>16.0</b>	<b>8.7</b>	<b>6.0</b>	<b>5.6</b>	<b>6.2</b>
Республика Карелия	0.0	4.0	0.0	0.0	0.0	27.8	32.2	41.2	25.4	48.1
Республика Коми	7.7	5.2	11.5	3.2	6.8	29.0	10.4	5.8	9.6	0.0
Архангельская область	5.9	0.0	0.0	0.0	2.8	32.3	8.4	9.5	7.9	13.8
Ненецкий автономный округ	0.0	0.0	0.0	0.0	0.0	152.5	0.0	0.0	0.0	0.0
Вологодская область	8.0	2.2	2.5	0.0	2.8	4.8	0.0	2.5	5.5	5.6
Калининградская область	6.7	5.8	0.0	3.4	0.0	2.2	17.5	6.5	3.4	7.0
Ленинградская область	18.6	26.0	27.2	13.4	6.8	8.0	9.3	2.1	4.5	0.0
Мурманская область	9.5	10.1	26.5	25.2	13.5	30.7	3.4	0.0	8.4	9.0
Новгородская область	6.1	4.4	5.0	5.5	17.0	18.4	26.1	9.9	5.5	5.7
Псковская область	0.0	0.0	9.2	5.1	5.4	29.2	0.0	4.6	5.1	10.8
гор. Санкт - Петербург	15.8	10.9	17.6	3.5	5.9	8.2	3.9	1.8	0.9	0.0
<b>Южный федеральный округ</b>	<b>5.9</b>	<b>4.5</b>	<b>1.3</b>	<b>4.8</b>	<b>3.3</b>	<b>7.4</b>	<b>5.4</b>	<b>5.5</b>	<b>3.7</b>	<b>2.4</b>
Республика Адыгея	9.3	5.7	0.0	0.0	0.0	4.7	5.7	43.1	0.0	0.0
Республика Калмыкия	5.5	6.9	0.0	0.0	0.0	0.0	6.9	0.0	0.0	0.0
Краснодарский край	8.0	3.1	0.6	1.2	1.2	4.2	1.6	1.1	2.9	1.2
Астраханская область	9.7	2.4	0.0	0.0	0.0	0.0	4.9	8.2	0.0	0.0
Волгоградская область	2.4	10.4	3.4	14.3	9.5	8.1	13.5	11.5	7.2	9.5
Ростовская область	4.1	2.6	1.4	5.9	3.6	13.8	5.2	2.9	4.4	0.7
<b>Северо-Кавказский федеральный округ</b>	<b>3.6</b>	<b>0.4</b>	<b>0.5</b>	<b>0.0</b>	<b>0.7</b>	<b>0.9</b>	<b>0.2</b>	<b>0.5</b>	<b>0.7</b>	<b>1.4</b>
Республика Дагестан	0.6	0.0	0.0	0.0	0.0	2.3	0.0	0.7	2.0	1.3
Республика Ингушетия	0.0	0.0	0.0	0.0	0.0	0.0	0.0	0.0	0.0	0.0
Кабардино-Балкарская Респ.	5.8	0.0	0.0	0.0	2.8	0.0	0.0	0.0	0.0	2.8
Карачаево-Черкесская Респ.	8.3	0.0	0.0	0.0	5.4	0.0	0.0	0.0	0.0	0.0
Р. Северная Осетия - Алания	0.0	3.3	3.5	0.0	0.0	0.0	0.0	0.0	0.0	3.5
Чеченская Республика	-	0.0	0.0	0.0	0.0	-	0.0	0.0	0.0	0.0
Ставропольский край	7.6	0.9	1.0	0.0	1.0	0.0	0.9	1.0	0.0	1.9

Продолжение таблицы 38

Субъекты Российской Федерации	Синдром зависимости от наркотических веществ (наркомании)					Синдром зависимости от ненаркотических веществ (токсикокомании)				
	2005	2008	2009	2010	2011	2005	2008	2009	2010	2011
<b>Приволжский федеральный округ</b>	<b>3.6</b>	<b>2.8</b>	<b>2.9</b>	<b>2.9</b>	<b>2.6</b>	<b>9.6</b>	<b>8.1</b>	<b>7.0</b>	<b>5.3</b>	<b>5.9</b>
Республика Башкортостан	3.0	0.0	1.9	0.7	2.0	3.0	2.9	5.7	2.0	6.1
Республика Марий Эл	0.0	0.0	3.9	4.3	0.0	2.5	3.5	3.9	12.9	9.0
Республика Мордовия	0.0	3.1	0.0	0.0	0.0	0.0	0.0	3.5	0.0	7.5
Республика Татарстан	2.5	2.0	0.0	3.0	1.5	7.5	2.6	1.4	4.5	3.1
Удмуртская Республика	3.6	3.2	5.4	2.0	0.0	8.4	4.9	10.9	2.0	4.2
Чувашская Республика	0.0	0.0	0.0	0.0	0.0	4.2	1.9	2.1	0.0	2.4
Пермский край	6.3	4.8	12.9	7.0	1.2	32.3	21.2	23.6	12.8	10.8
Кировская область	0.0	0.0	2.2	0.0	0.0	4.2	0.0	2.2	2.5	5.3
Нижегородская область	6.4	9.6	5.8	10.2	6.2	5.7	13.2	11.7	14.3	3.1
Оренбургская область	5.3	2.3	0.0	4.1	11.6	7.9	5.7	1.3	2.7	20.2
Пензенская область	0.0	2.0	2.2	2.3	0.0	10.3	13.9	6.7	4.7	4.7
Самарская область	5.4	3.6	2.0	2.0	2.1	10.9	7.2	2.9	3.1	2.1
Саратовская область	6.4	2.1	2.3	0.0	0.0	11.2	15.6	8.2	5.0	2.5
Ульяновская область	0.0	4.0	0.0	0.0	7.5	18.7	16.0	11.2	4.8	7.5
<b>Уральский федеральный округ</b>	<b>8.9</b>	<b>12.5</b>	<b>11.8</b>	<b>8.8</b>	<b>8.0</b>	<b>21.0</b>	<b>19.2</b>	<b>24.7</b>	<b>14.9</b>	<b>11.1</b>
Курганская область	1.9	2.6	6.0	10.1	14.3	25.1	5.3	9.0	10.1	14.3
Свердловская область	12.4	13.8	16.6	6.9	10.3	21.0	25.0	23.2	22.4	11.1
Тюменская область	8.2	4.2	1.6	1.7	1.7	7.6	6.4	9.4	5.9	6.9
Ханты-Мансийский авт.округ	14.5	4.7	3.4	1.8	1.9	8.4	3.1	10.3	7.3	9.5
Ямало-Ненецкий авт.округ	3.2	4.0	0.0	0.0	0.0	9.7	19.8	17.1	13.9	9.7
Челябинская область	7.4	22.9	18.7	18.2	10.3	33.6	30.5	47.7	17.3	14.9
<b>Сибирский федеральный округ</b>	<b>39.5</b>	<b>48.3</b>	<b>39.0</b>	<b>23.0</b>	<b>8.6</b>	<b>18.3</b>	<b>14.0</b>	<b>10.4</b>	<b>10.6</b>	<b>5.4</b>
Республика Алтай	0.0	0.0	0.0	0.0	0.0	31.1	20.1	10.9	0.0	0.0
Республика Бурятия	41.9	7.0	13.4	2.9	3.0	25.2	23.4	2.7	0.0	3.0
Республика Тыва	8.7	5.2	0.0	0.0	0.0	17.5	0.0	0.0	0.0	0.0
Республика Хакасия	30.9	13.5	25.0	5.4	16.7	17.1	22.5	35.0	5.4	0.0
Алтайский край	40.6	23.6	12.5	2.7	1.4	14.6	6.7	6.3	4.1	4.2
Забайкальский край	16.6	9.8	6.5	2.3	4.8	16.6	11.8	10.9	13.9	2.4
Красноярский край	10.5	13.7	10.4	9.3	6.4	23.6	14.6	16.1	16.5	12.8
Иркутская область	97.5	190.4	145.0	95.5	16.5	23.2	18.7	18.8	19.3	4.7
Кемеровская область	71.2	81.8	78.1	33.9	20.9	20.1	20.0	8.4	12.4	9.3
Новосибирская область	33.7	20.3	16.7	19.3	9.2	7.2	8.5	8.4	9.0	5.2
Омская область	8.7	15.0	12.4	7.5	1.5	22.1	16.2	4.1	9.0	1.5
Томская область	6.0	10.9	3.1	0.0	3.2	4.0	0.0	0.0	3.2	0.0
<b>Дальневосточный федеральный округ</b>	<b>13.8</b>	<b>21.6</b>	<b>13.3</b>	<b>16.2</b>	<b>8.6</b>	<b>29.4</b>	<b>20.1</b>	<b>14.2</b>	<b>24.0</b>	<b>8.6</b>
Республика Саха (Якутия)	0.0	2.1	2.2	0.0	0.0	25.5	30.9	13.1	20.4	4.6
Камчатский край	0.0	0.0	0.0	0.0	0.0	65.7	16.1	0.0	0.0	0.0
Приморский край	17.3	28.2	9.0	8.0	6.6	42.6	16.1	10.5	37.0	3.3
Хабаровский край	4.3	0.0	4.3	9.4	2.4	1.4	7.7	2.2	0.0	4.9
Амурская область	53.2	92.1	65.9	82.6	39.6	42.6	30.7	40.8	62.0	43.2
Магаданская область	0.0	15.7	0.0	0.0	0.0	23.3	47.2	17.9	0.0	0.0
Сахалинская область	3.7	0.0	6.0	13.2	0.0	26.1	26.3	12.0	6.6	0.0
Еврейская авт.область	9.6	0.0	0.0	0.0	32.6	0.0	0.0	41.9	0.0	0.0
Чукотский автономный округ	0.0	0.0	0.0	0.0	0.0	68.6	0.0	0.0	50.7	0.0

Продолжение таблицы 38.

Субъекты Российской Федерации	Употребление с вредными последствиями наркотических веществ					Употребление с вредными последствиями ненаркотических веществ)				
	2005	2008	2009	2010	2011	2005	2008	2009	2010	2011
<b>Российская Федерация</b>	<b>66.0</b>	<b>72.9</b>	<b>77.0</b>	<b>66.0</b>	<b>60.8</b>	<b>58.9</b>	<b>54.2</b>	<b>46.3</b>	<b>44.0</b>	<b>35.1</b>
<b>Центральный федеральный округ</b>	<b>54.3</b>	<b>64.1</b>	<b>69.0</b>	<b>58.0</b>	<b>52.4</b>	<b>68.8</b>	<b>63.0</b>	<b>46.1</b>	<b>38.5</b>	<b>26.5</b>
Белгородская область	246.8	147.0	143.0	68.4	47.9	63.1	68.1	50.9	36.2	26.0
Брянская область	9.2	36.6	42.1	38.6	84.5	42.8	32.7	44.3	63.6	44.6
Владимирская область	5.9	12.3	11.5	7.4	10.0	90.1	71.5	87.3	51.6	45.1
Воронежская область	188.7	166.7	195.6	154.5	87.8	58.2	40.4	54.1	86.5	37.6
Ивановская область	2.0	8.1	3.0	16.4	3.3	94.4	67.8	64.0	32.7	30.0
Калужская область	19.1	5.7	3.2	0.0	24.5	16.9	14.3	3.2	3.4	0.0
Костромская область	8.6	36.2	13.6	5.0	36.6	65.9	92.5	63.5	34.9	52.2
Курская область	167.2	139.5	106.0	57.8	104.6	145.9	49.7	38.8	13.8	36.8
Липецкая область	18.2	64.3	108.0	58.0	33.4	67.5	26.2	42.1	49.7	50.1
Московская область	39.8	85.6	107.2	88.1	67.1	61.2	46.6	44.6	34.8	26.3
Орловская область	38.6	67.7	40.6	19.4	27.7	105.5	23.7	48.0	31.1	19.8
Рязанская область	13.2	12.5	11.2	20.9	3.0	118.6	79.9	55.9	50.8	36.5
Смоленская область	56.1	78.3	74.8	86.2	69.7	60.3	75.4	35.8	41.4	41.8
Тамбовская область	33.8	44.6	10.9	23.2	26.6	48.8	69.3	70.8	60.8	26.6
Тверская область	6.1	14.6	14.1	43.3	52.3	60.8	41.8	21.2	66.2	31.4
Тульская область	8.8	27.5	17.2	6.9	14.0	19.2	13.7	23.7	27.5	16.3
Ярославская область	5.1	16.5	13.3	19.9	8.7	45.5	73.0	63.8	62.6	64.0
гор. Москва	44.3	52.2	59.9	61.4	61.4	78.6	107.7	42.1	18.9	8.4
<b>Северо-Западный федеральный округ</b>	<b>27.0</b>	<b>57.1</b>	<b>63.1</b>	<b>60.8</b>	<b>75.9</b>	<b>74.4</b>	<b>82.4</b>	<b>55.8</b>	<b>41.1</b>	<b>28.6</b>
Республика Карелия	13.9	4.0	18.3	25.4	37.4	100.0	132.8	128.1	55.9	42.8
Республика Коми	0.0	13.0	31.7	3.2	30.8	63.8	122.5	66.2	25.6	27.4
Архангельская область	0.0	10.5	2.4	7.9	11.1	139.6	135.0	76.3	184.1	69.1
Ненецкий автономный округ	0.0	0.0	0.0	0.0	0.0	0.0	0.0	0.0	60.3	0.0
Вологодская область	17.6	51.0	30.2	46.5	31.0	72.0	59.8	72.9	57.5	50.7
Калининградская область	11.2	23.4	0.0	0.0	20.9	11.2	5.8	19.4	0.0	10.4
Ленинградская область	54.5	115.3	184.1	187.6	213.2	106.4	133.9	58.6	24.6	31.8
Мурманская область	63.8	120.9	83.2	105.0	98.7	101.7	141.0	94.5	58.8	35.9
Новгородская область	46.1	69.6	64.6	49.1	221.5	126.1	74.0	49.7	32.8	28.4
Псковская область	26.3	104.2	36.7	102.6	146.0	111.1	184.3	156.1	35.9	59.5
гор. Санкт - Петербург	31.1	58.3	81.7	56.1	51.9	28.9	16.3	7.0	5.3	5.0
<b>Южный федеральный округ</b>	<b>86.3</b>	<b>79.0</b>	<b>74.9</b>	<b>58.2</b>	<b>41.1</b>	<b>60.4</b>	<b>45.0</b>	<b>51.2</b>	<b>43.6</b>	<b>40.5</b>
Республика Адыгея	28.0	39.6	6.2	0.0	12.9	23.4	28.3	43.1	19.3	12.9
Республика Калмыкия	65.9	75.4	44.9	41.0	25.9	38.4	27.4	44.9	49.2	34.6
Краснодарский край	115.4	91.6	59.8	27.3	16.2	36.2	31.7	36.1	19.2	16.2
Астраханская область	116.1	151.9	275.0	192.6	125.5	23.2	46.5	57.2	43.8	53.8
Волгоградская область	78.9	84.0	88.2	114.6	85.7	122.8	75.7	88.2	97.9	127.4
Ростовская область	56.1	45.5	44.3	36.8	29.2	66.3	45.5	47.1	43.4	18.2
<b>Северо-Кавказский федеральный округ</b>	<b>14.2</b>	<b>9.6</b>	<b>11.8</b>	<b>7.2</b>	<b>7.6</b>	<b>17.3</b>	<b>14.9</b>	<b>14.3</b>	<b>14.8</b>	<b>10.7</b>
Республика Дагестан	2.3	0.0	0.0	0.7	0.0	18.5	21.0	21.4	30.1	10.2
Республика Ингушетия	0.0	0.0	0.0	0.0	0.0	0.0	0.0	0.0	0.0	0.0
Кабардино-Балкарская Респ.	21.3	6.6	12.0	13.1	0.0	15.5	4.4	14.4	5.2	8.3
Карачаево-Черкесская Респ.	24.9	4.9	16.2	38.3	26.8	16.6	0.0	5.4	0.0	10.7
Р. Северная Осетия - Алания	25.1	13.0	31.7	7.1	10.4	5.6	29.3	14.1	3.5	17.3
Чеченская Республика	-	0.0	0.0	0.0	0.0	-	0.0	0.0	0.0	6.3
Ставропольский край	25.7	34.3	35.4	16.0	24.0	24.2	24.1	20.2	15.0	15.4

Продолжение таблицы 38.

Субъекты Российской Федерации	Употребление с вредными последствиями наркотических веществ					Употребление с вредными последствиями ненаркотических веществ)				
	2005	2008	2009	2010	2011	2005	2008	2009	2010	2011
<b>Приволжский федеральный округ</b>	36.6	37.5	44.6	41.1	32.0	55.2	53.4	47.4	52.2	41.9
Республика Башкортостан	16.4	12.0	29.7	12.0	10.2	41.9	24.6	12.0	14.0	14.2
Республика Марий Эл	22.3	17.3	19.6	34.5	17.9	42.1	51.9	19.6	21.6	22.4
Республика Мордовия	9.4	3.1	7.0	3.7	3.8	21.1	59.8	10.5	44.6	7.5
Республика Татарстан	54.2	53.3	39.7	48.3	34.3	23.3	14.5	18.8	9.1	16.0
Удмуртская Республика	20.5	24.3	10.9	19.9	27.1	68.6	100.5	56.2	89.7	50.0
Чувашская Республика	15.4	5.7	6.4	16.1	9.5	25.2	9.4	8.5	13.8	18.9
Пермский край	31.6	72.3	72.9	61.5	25.2	59.0	84.8	69.7	52.2	45.7
Кировская область	4.2	0.0	0.0	5.0	28.9	82.5	79.9	82.1	27.3	39.4
Нижегородская область	33.2	36.8	45.6	49.0	24.8	70.2	61.4	75.7	187.8	93.0
Оренбургская область	63.4	61.4	112.9	112.7	114.2	83.6	63.6	64.0	89.3	83.9
Пензенская область	35.4	35.8	28.9	42.2	21.2	126.8	149.2	80.1	51.6	28.2
Самарская область	66.0	39.4	48.8	33.7	36.0	85.1	55.5	63.5	46.9	59.6
Саратовская область	65.6	64.6	78.0	53.5	26.7	34.4	56.3	78.0	42.3	52.2
Ульяновская область	14.4	33.9	36.0	43.6	64.6	23.0	21.9	24.7	14.5	27.3
<b>Уральский федеральный округ</b>	60.3	66.2	61.9	48.2	46.9	78.4	65.5	68.1	67.5	46.9
Курганская область	34.8	50.3	33.0	37.1	60.7	119.7	132.4	132.1	151.6	82.2
Свердловская область	48.8	67.7	65.1	37.8	25.3	43.0	42.7	49.9	49.4	34.8
Тюменская область	41.9	40.3	32.8	36.1	26.8	99.7	42.4	31.3	31.1	19.9
Ханты-Мансийский авт.округ	31.3	12.5	10.3	22.0	22.7	25.3	35.8	15.4	23.8	15.1
Ямало-Ненецкий авт.округ	29.2	15.8	17.1	18.5	4.9	45.4	55.3	55.7	37.0	24.3
Челябинская область	100.8	97.0	97.9	76.5	90.5	86.0	97.7	111.5	105.7	81.2
<b>Сибирский федеральный округ</b>	153.7	176.9	184.1	159.5	151.1	46.4	53.4	42.6	38.6	41.8
Республика Алтай	69.9	30.1	0.0	12.0	38.0	31.1	80.3	32.8	24.0	0.0
Республика Бурятия	53.7	484.8	616.0	494.1	382.4	18.5	23.4	13.4	2.9	20.9
Республика Тыва	183.6	134.4	122.5	59.3	86.0	0.0	0.0	0.0	0.0	0.0
Республика Хакасия	123.5	265.8	289.7	264.4	283.2	34.3	54.1	40.0	37.8	27.8
Алтайский край	123.5	112.4	105.3	107.1	93.8	60.1	74.2	40.1	78.6	58.8
Забайкальский край	117.8	176.6	228.6	260.3	385.1	37.8	31.4	30.5	32.5	19.0
Красноярский край	141.6	92.4	135.8	185.6	123.1	49.2	72.8	72.2	52.6	74.9
Иркутская область	127.0	181.1	201.4	122.8	139.3	28.1	27.1	12.5	20.5	41.3
Кемеровская область	294.2	270.1	207.8	161.7	167.0	72.6	67.5	62.2	50.9	53.3
Новосибирская область	229.0	195.3	194.8	132.4	112.8	51.4	65.1	31.1	29.6	28.9
Омская область	37.5	58.6	45.5	58.2	49.5	52.9	27.4	63.4	28.4	21.7
Томская область	196.8	186.1	156.7	108.5	81.9	34.1	90.3	46.1	35.1	41.0
<b>Дальневосточный федеральный округ</b>	104.5	103.4	119.2	113.6	116.8	56.5	40.5	49.3	71.1	56.2
Республика Саха (Якутия)	25.5	14.4	15.3	36.3	18.3	105.6	55.5	85.4	138.4	84.7
Камчатский край	47.8	16.1	17.8	0.0	10.5	161.2	80.5	26.7	89.0	105.2
Приморский край	134.0	96.5	139.8	90.1	103.6	35.5	24.1	22.5	17.7	29.6
Хабаровский край	64.3	48.0	15.1	28.2	39.0	25.7	11.5	32.3	47.0	53.7
Амурская область	232.1	407.4	452.0	502.5	482.0	55.4	94.9	75.3	82.6	75.5
Магаданская область	210.0	62.9	178.7	182.3	193.8	35.0	47.2	142.9	101.3	107.7
Сахалинская область	104.4	57.8	77.8	39.7	76.9	74.6	31.5	18.0	145.7	34.9
Еврейская авт.область	0.0	12.4	27.9	15.4	48.9	0.0	0.0	14.0	0.0	0.0
Чукотский автономный округ	0.0	0.0	0.0	0.0	0.0	34.3	43.6	340.1	101.4	0.0



Продолжение таблицы 38.

Субъекты Российской Федерации	Употребление алкоголя с вредными последствиями				
	2005	2008	2009	2010	2011
<b>Российская Федерация</b>	<b>556.9</b>	<b>770.2</b>	<b>849.4</b>	<b>791.7</b>	<b>671.2</b>
<b>Центральный федеральный округ</b>	<b>544.0</b>	<b>933.9</b>	<b>1006.6</b>	<b>915.5</b>	<b>767.6</b>
Белгородская область	1190.2	1308.8	1606.0	1301.4	683.0
Брянская область	206.4	494.5	883.0	717.8	582.0
Владимирская область	378.1	588.4	521.6	667.9	543.7
Воронежская область	1013.8	1491.7	1550.8	1664.3	1683.0
Ивановская область	341.4	529.1	768.4	897.2	634.0
Калужская область	279.5	523.4	762.1	427.9	373.9
Костромская область	575.8	904.5	889.2	818.1	741.6
Курская область	1088.7	1539.6	1354.7	1012.2	907.8
Липецкая область	1006.7	1187.5	1235.0	969.8	676.8
Московская область	398.3	811.8	911.2	877.3	622.5
Орловская область	599.4	867.0	793.4	893.2	826.4
Рязанская область	350.2	359.6	405.1	633.2	632.1
Смоленская область	756.6	933.7	940.3	759.0	760.1
Тамбовская область	286.9	468.1	315.7	387.9	405.4
Тверская область	605.0	1241.4	1119.3	1006.1	964.6
Тульская область	140.0	164.9	310.5	288.2	328.9
Ярославская область	200.4	388.4	273.8	139.5	104.7
гор. Москва	537.8	1253.9	1340.2	1108.3	935.5
<b>Северо-Западный федеральный округ</b>	<b>573.2</b>	<b>866.2</b>	<b>899.5</b>	<b>931.2</b>	<b>681.6</b>
Республика Карелия	349.9	382.2	462.0	340.2	417.3
Республика Коми	1390.6	1589.8	1643.6	1144.3	390.3
Архангельская область	480.5	584.2	364.6	1202.0	957.0
Ненецкий автономный округ	0.0	0.0	0.0	663.7	194.2
Вологодская область	547.0	901.7	1155.8	809.8	690.2
Калининградская область	308.2	87.7	194.1	223.2	396.7
Ленинградская область	880.8	1727.6	1686.6	1791.3	1326.9
Мурманская область	248.2	859.6	876.9	1079.5	1018.5
Новгородская область	888.6	1618.9	1555.3	1944.1	1249.2
Псковская область	1274.7	1991.5	1657.0	1497.7	1329.9
гор. Санкт - Петербург	255.6	331.7	469.8	476.3	292.1
<b>Южный федеральный округ</b>	<b>452.0</b>	<b>479.1</b>	<b>484.7</b>	<b>389.5</b>	<b>380.6</b>
Республика Адыгея	397.0	583.1	578.1	481.8	437.6
Республика Калмыкия	2146.6	1178.3	1093.3	860.4	613.6
Краснодарский край	326.1	352.9	313.7	195.6	183.1
Астраханская область	777.6	801.1	1097.2	904.7	989.1
Волгоградская область	608.2	701.9	762.8	706.9	548.9
Ростовская область	269.3	333.1	298.4	256.9	352.4
<b>Северо-Кавказский федеральный округ</b>	<b>77.2</b>	<b>60.2</b>	<b>67.2</b>	<b>72.7</b>	<b>78.4</b>
Республика Дагестан	6.4	1.9	6.0	9.2	15.3
Республика Ингушетия	0.0	0.0	0.0	0.0	0.0
Кабардино-Балкарская Рес.	50.4	24.3	62.4	54.9	52.5
Карачаево-Черкесская Респ.	62.4	187.5	161.6	186.1	220.0
Р. Северная Осетия - Алания	25.1	32.5	35.2	31.9	31.1
Чеченская Республика	-	5.4	12.7	22.3	50.1
Ставропольский край	216.8	200.4	214.1	221.2	204.4

Продолжение таблицы 38.

Субъекты Российской Федерации	Употребление алкоголя с вредными последствиями				
	2005	2008	2009	2010	2011
<b>Приволжский федеральный округ</b>	<b>602.2</b>	<b>808.1</b>	<b>979.0</b>	<b>928.6</b>	<b>780.7</b>
Республика Башкортостан	940.7	886.4	1037.0	932.4	879.8
Республика Марий Эл	646.4	1206.6	1927.5	2118.6	1632.9
Республика Мордовия	441.5	880.5	1039.4	840.8	837.6
Республика Татарстан	224.1	202.6	260.4	165.4	217.5
Удмуртская Республика	688.7	835.0	1001.4	883.1	729.3
Чувашская Республика	582.1	888.1	946.1	795.3	635.7
Пермский край	299.9	427.9	456.5	381.7	413.5
Кировская область	611.2	960.7	1249.0	1177.2	911.1
Нижегородская область	908.3	1160.1	1347.0	1487.8	1017.3
Оренбургская область	919.1	1338.9	1579.8	1595.5	1223.1
Пензенская область	662.2	1281.3	1352.7	1391.0	1016.5
Самарская область	610.7	796.3	1114.2	1149.2	1061.9
Саратовская область	211.1	405.5	642.8	580.1	662.8
Ульяновская область	588.5	1199.2	1292.2	1020.2	563.8
<b>Уральский федеральный округ</b>	<b>736.6</b>	<b>1026.1</b>	<b>1179.9</b>	<b>1147.9</b>	<b>1074.3</b>
Курганская область	2272.9	2822.2	2813.9	2971.2	2118.9
Свердловская область	319.4	417.2	422.0	483.6	361.1
Тюменская область	376.8	482.4	460.5	439.0	473.5
Ханты-Мансийский авт. округ	188.0	135.5	188.0	179.4	166.6
Ямало-Ненецкий авт. округ	911.1	1110.0	998.4	1032.1	1157.4
Челябинская область	1156.5	1803.6	2391.1	2208.7	2290.4
<b>Сибирский федеральный округ</b>	<b>740.1</b>	<b>926.9</b>	<b>981.3</b>	<b>913.3</b>	<b>755.5</b>
Республика Алтай	676.2	491.9	600.9	168.0	88.8
Республика Бурятия	82.2	100.7	286.6	392.4	274.8
Республика Тыва	52.5	82.7	144.7	201.6	73.7
Республика Хакасия	682.5	946.1	614.4	669.1	460.9
Алтайский край	1168.0	1014.7	1110.7	970.4	936.3
Забайкальский край	389.7	520.0	357.0	360.2	399.3
Красноярский край	577.5	653.9	744.7	654.9	615.5
Иркутская область	284.8	568.5	257.7	437.8	408.4
Кемеровская область	1679.5	2065.7	2330.0	2256.4	1540.8
Новосибирская область	860.6	1148.4	1019.2	965.6	920.8
Омская область	331.7	463.7	666.9	612.2	462.5
Томская область	1032.0	1896.6	2707.6	1694.2	1414.9
<b>Дальневосточный федеральный округ</b>	<b>333.8</b>	<b>627.1</b>	<b>691.8</b>	<b>612.5</b>	<b>540.9</b>
Республика Саха (Якутия)	407.0	681.0	687.8	583.0	290.9
Камчатский край	978.9	1529.2	1461.7	622.7	1199.6
Приморский край	209.1	734.6	897.4	698.3	628.0
Хабаровский край	178.5	192.0	187.5	227.7	219.6
Амурская область	504.6	667.0	712.5	874.2	809.3
Магаданская область	606.7	440.1	678.9	789.9	796.7
Сахалинская область	350.6	846.1	1035.9	1059.8	915.4
Еврейская авт. область	76.7	37.3	55.8	61.8	32.6
Чукотский автономный округ	308.5	1134.1	437.2	913.0	1367.1

Продолжение таблицы 38.

Субъекты Российской Федерации	сифилис- всего					в том числе врожденный сифилис				
	2005	2008	2009	2010	2011	2005	2008	2009	2010	2011
<b>Российская Федерация</b>	<b>62.3</b>	<b>48.4</b>	<b>41.0</b>	<b>28.8</b>	<b>23.2</b>	<b>74.6</b>	<b>54.9</b>	<b>41.2</b>	<b>36.4</b>	<b>32.5</b>
<b>Центральный федеральный округ</b>	<b>51.9</b>	<b>35.9</b>	<b>26.3</b>	<b>15.3</b>	<b>13.6</b>	<b>52.4</b>	<b>31.6</b>	<b>22.1</b>	<b>18.8</b>	<b>19.9</b>
Белгородская область	34.3	19.7	23.5	20.1	0.0	42.5	26.9	25.5	10.1	16.0
Брянская область	79.5	34.6	33.7	25.0	6.6	59.6	32.7	10.5	20.4	16.4
Владимирская область	82.7	42.9	52.8	27.0	24.1	84.2	69.5	43.7	41.7	75.2
Воронежская область	48.8	25.3	19.4	9.9	11.5	51.6	27.8	33.3	19.8	18.1
Ивановская область	58.2	46.1	27.4	19.6	19.3	50.2	27.1	30.5	19.6	16.7
Калужская область	74.1	45.8	12.8	10.3	10.1	46.6	54.3	35.2	17.1	38.4
Костромская область	57.3	28.1	13.6	10.0	9.5	54.4	28.1	9.1	29.9	31.3
Курская область	99.6	89.9	64.6	44.0	48.2	46.3	73.3	59.5	27.5	42.4
Липецкая область	38.3	40.5	15.8	5.5	32.9	158.7	92.8	57.9	60.8	72.4
Московская область	63.0	26.9	28.7	12.5	9.4	54.8	23.6	16.5	11.4	10.7
Орловская область	41.2	50.8	22.1	23.3	7.6	36.0	16.9	11.1	23.3	55.4
Рязанская область	58.4	35.0	16.8	20.9	2.9	62.1	42.5	27.9	44.8	18.2
Смоленская область	81.1	72.5	32.5	24.1	13.7	68.6	37.7	16.3	13.8	17.4
Тамбовская область	20.6	39.6	24.5	23.2	5.7	35.6	22.3	21.8	8.7	20.7
Тверская область	63.8	46.0	44.8	17.8	7.5	57.8	46.0	21.2	10.2	15.7
Тульская область	32.4	86.4	51.7	22.9	35.9	44.2	31.4	23.7	16.0	16.3
Ярославская область	37.1	68.3	23.9	2.8	22.3	55.6	51.8	23.9	65.5	29.1
гор. Москва	32.4	13.5	12.8	8.7	10.2	31.8	9.4	8.3	7.1	4.8
<b>Северо-Западный федеральный округ</b>	<b>53.5</b>	<b>40.6</b>	<b>28.3</b>	<b>19.5</b>	<b>14.7</b>	<b>85.9</b>	<b>63.3</b>	<b>49.3</b>	<b>36.5</b>	<b>32.4</b>
Республика Карелия	111.1	36.2	9.1	5.1	14.5	186.1	124.7	77.8	45.7	48.1
Республика Коми	67.7	33.9	20.1	19.2	9.0	206.9	114.7	138.2	80.1	119.8
Архангельская область	48.5	38.0	23.8	52.6	30.1	99.9	120.2	64.3	84.2	49.8
Ненецкий автономный округ	114.4	49.2	0.0	0.0	0.0	190.7	245.9	54.3	0.0	0.0
Вологодская область	25.6	37.7	22.6	30.1	21.3	96.0	88.6	57.8	35.6	19.7
Калининградская область	85.5	81.8	42.1	24.0	27.1	47.2	87.7	48.5	13.7	31.3
Ленинградская область	49.2	46.5	18.8	15.6	8.8	29.3	20.5	16.7	6.7	11.3
Мурманская область	47.3	16.8	71.8	8.4	3.9	144.2	87.3	117.2	79.8	49.4
Новгородская область	144.5	104.4	64.6	10.9	10.5	89.2	95.7	24.8	65.5	45.4
Псковская область	84.8	56.1	45.9	30.8	48.8	38.0	28.0	32.1	30.8	27.0
гор. Санкт - Петербург	22.9	23.3	18.4	9.6	4.6	50.8	13.2	14.0	12.3	10.9
<b>Южный федеральный округ</b>	<b>39.1</b>	<b>21.3</b>	<b>18.0</b>	<b>12.3</b>	<b>7.7</b>	<b>40.9</b>	<b>33.8</b>	<b>19.7</b>	<b>18.3</b>	<b>22.4</b>
Республика Адыгея	42.0	0.0	12.3	6.4	6.4	37.4	50.9	24.6	6.4	12.9
Республика Калмыкия	11.0	13.7	15.0	0.0	0.0	65.9	6.9	52.4	24.6	17.3
Краснодарский край	36.7	19.3	15.2	14.5	11.7	35.4	23.4	13.0	15.1	19.1
Астраханская область	69.6	22.0	13.6	14.6	5.7	71.6	46.5	32.7	20.4	65.7
Волгоградская область	44.7	19.7	18.3	14.3	6.0	53.7	46.7	19.5	16.7	20.2
Ростовская область	32.6	28.0	23.6	9.6	5.2	29.6	35.8	21.4	23.6	19.0
<b>Северо-Кавказский федеральный округ</b>	<b>11.1</b>	<b>6.4</b>	<b>6.8</b>	<b>4.2</b>	<b>3.0</b>	<b>22.0</b>	<b>11.5</b>	<b>6.1</b>	<b>6.7</b>	<b>6.3</b>
Республика Дагестан	2.9	0.6	1.3	1.3	1.3	8.7	7.6	4.7	3.9	2.5
Республика Ингушетия	0.0	0.0	3.1	0.0	0.0	0.0	0.0	0.0	0.0	0.0
Кабардино-Балкарская Респ.	9.7	15.5	19.2	7.8	5.0	11.6	4.4	4.8	5.2	8.3
Карачаево-Черкесская Респ.	8.3	4.9	5.4	5.5	0.0	24.9	14.8	10.8	5.5	0.0
Р. Северная Осетия - Алания	5.6	6.5	3.5	7.1	0.0	8.4	13.0	7.0	3.5	3.5
Чеченская Республика	-	0.0	0.0	3.0	5.7	-	2.7	0.0	0.0	11.0
Ставропольский край	23.4	17.6	17.2	8.0	5.2	46.1	28.8	14.1	19.0	11.5

Продолжение таблицы 38.

Субъекты Российской Федерации	сифилис- всего					в том числе врожденный сифилис				
	2005	2008	2009	2010	2011	2005	2008	2009	2010	2011
<b>Приволжский федеральный округ</b>	60.6	42.6	40.9	28.2	20.0	74.0	57.4	45.9	38.6	31.7
Республика Башкортостан	51.4	32.1	30.4	22.7	17.2	38.4	18.9	18.3	8.7	12.9
Республика Марий Эл	106.5	62.2	113.8	73.4	8.3	79.2	41.5	39.3	25.9	31.4
Республика Мордовия	47.0	50.3	24.5	44.6	14.7	37.6	28.3	17.5	29.8	22.6
Республика Татарстан	21.9	10.5	13.7	18.9	11.2	70.0	68.4	66.4	54.4	37.4
Удмуртская Республика	115.6	95.7	121.5	77.7	45.9	193.8	191.3	170.5	139.5	122.9
Чувашская Республика	50.5	18.9	27.7	20.7	22.5	67.3	83.0	46.9	50.7	23.6
Пермский край	153.1	86.7	79.3	49.9	47.1	155.9	112.8	79.3	53.4	45.7
Кировская область	79.7	54.6	48.8	47.2	44.8	103.5	60.4	82.1	67.1	70.9
Нижегородская область	43.4	62.3	39.8	22.4	13.1	52.3	39.5	10.7	13.3	10.3
Оренбургская область	82.8	62.5	55.2	23.4	14.4	87.2	65.9	54.0	50.8	28.9
Пензенская область	35.4	15.9	13.3	14.1	11.7	42.8	29.8	26.7	11.7	35.3
Самарская область	40.2	31.3	22.5	17.3	19.3	56.5	30.4	24.4	30.6	25.7
Саратовская область	39.2	21.9	34.9	13.7	8.5	38.4	28.1	26.8	27.4	16.5
Ульяновская область	28.7	27.9	15.7	17.0	9.5	47.4	45.9	13.5	21.8	17.4
<b>Уральский федеральный округ</b>	67.4	47.3	38.4	25.8	20.3	88.5	56.4	45.3	41.2	31.3
Курганская область	73.4	87.4	45.0	57.3	28.7	139.0	68.8	27.0	33.7	28.6
Свердловская область	86.5	53.2	46.3	29.3	22.6	118.1	74.2	76.0	56.3	42.8
Тюменская область	21.8	20.5	17.2	13.4	12.2	46.3	44.5	28.1	26.0	19.0
Ханты-Мансийский авт.округ	18.1	9.3	12.0	14.6	10.6	37.4	54.5	34.2	31.1	18.9
Ямало-Ненецкий авт.округ	29.2	15.8	4.3	0.0	17.7	19.5	23.7	17.1	18.5	24.3
Челябинская область	90.5	58.0	50.2	26.4	24.0	82.6	45.1	33.2	41.9	31.7
<b>Сибирский федеральный округ</b>	105.6	110.2	89.9	74.2	61.3	114.4	95.5	73.2	73.7	66.1
Республика Алтай	101.0	180.7	87.4	60.0	125.3	108.8	70.3	65.6	132.0	101.4
Республика Бурятия	95.6	119.4	77.7	75.6	59.4	137.6	114.8	96.4	119.2	128.4
Республика Тыва	607.6	723.7	456.5	349.8	309.5	292.9	294.7	228.2	195.6	264.0
Республика Хакасия	236.6	175.7	119.9	102.5	47.2	137.2	121.6	74.9	113.3	88.9
Алтайский край	62.5	53.9	76.5	69.1	31.5	116.1	77.5	50.1	33.9	26.6
Забайкальский край	135.9	160.9	126.3	86.0	100.0	80.0	66.7	45.7	55.8	30.9
Красноярский край	53.1	53.1	36.1	36.1	38.8	82.6	79.6	49.4	32.0	38.5
Иркутская область	112.3	137.2	105.4	96.7	80.1	129.8	169.9	106.4	146.7	92.1
Кемеровская область	148.9	116.0	105.5	97.3	80.6	125.9	73.2	75.9	69.0	66.1
Новосибирская область	49.0	73.6	88.4	47.6	40.3	76.3	58.7	55.0	29.6	44.6
Омская область	88.5	68.6	40.0	28.4	18.8	114.4	54.8	45.5	50.8	69.6
Томская область	76.3	54.7	64.5	60.6	42.0	150.6	123.2	138.3	134.0	69.3
<b>Дальневосточный федеральный округ</b>	107.4	93.0	99.5	65.6	59.2	150.7	131.1	100.8	88.7	76.2
Республика Саха (Якутия)	37.5	32.9	39.4	34.0	13.5	100.5	102.9	92.0	83.9	55.0
Камчатский край	107.4	16.1	17.8	29.7	65.2	173.1	120.7	142.6	128.5	94.7
Приморский край	110.7	93.8	109.7	56.3	72.5	76.1	57.6	49.6	46.7	44.4
Хабаровский край	115.7	119.0	109.9	70.4	70.1	234.2	195.8	146.6	136.2	109.8
Амурская область	170.3	142.3	163.2	134.2	89.1	170.3	203.7	138.1	86.0	111.5
Магаданская область	11.7	0.0	17.9	0.0	0.0	93.3	110.0	35.7	60.8	86.1
Сахалинская область	119.3	52.6	77.8	66.2	56.7	201.4	168.2	71.9	119.2	83.9
Еврейская авт.область	115.1	310.9	237.3	123.5	73.3	316.6	174.1	153.5	139.0	130.5
Чукотский автономный округ	342.8	218.1	242.9	101.4	50.8	342.8	174.5	340.1	0.0	0.0

Продолжение таблицы 38

Субъекты Российской Федерации	туберкулез					ВИЧ-инфекция				
	2005	2008	2009	2010	2011	2005	2008	2009	2010	2011
<b>Российская Федерация</b>	<b>38.0</b>	<b>38.2</b>	<b>38.9</b>	<b>36.7</b>	<b>30.9</b>	<b>10.6</b>	<b>8.6</b>	<b>8.2</b>	<b>6.2</b>	<b>5.4</b>
<b>Центральный федеральный округ</b>	<b>21.8</b>	<b>25.6</b>	<b>21.1</b>	<b>24.5</b>	<b>21.0</b>	<b>9.7</b>	<b>6.2</b>	<b>5.4</b>	<b>4.8</b>	<b>2.5</b>
Белгородская область	24.7	30.5	15.7	14.1	10.0	2.7	3.6	0.0	0.0	2.0
Брянская область	42.8	17.3	21.1	31.8	37.6	7.6	3.8	4.2	2.3	0.0
Владимирская область	20.7	32.7	25.3	34.4	12.5	4.4	4.1	2.3	2.5	0.0
Воронежская область	35.7	34.1	26.4	24.1	15.3	0.9	1.3	1.4	1.4	0.0
Ивановская область	20.1	19.0	12.2	19.6	16.7	12.1	16.3	12.2	9.8	20.0
Калужская область	25.4	25.7	16.0	20.5	21.0	10.6	2.9	0.0	13.7	7.0
Костромская область	5.7	24.1	9.1	15.0	0.0	31.5	12.1	0.0	0.0	0.0
Курская область	23.1	49.7	15.5	19.3	19.8	1.8	2.4	2.6	2.8	2.8
Липецкая область	12.8	28.6	23.7	35.9	13.9	5.5	0.0	0.0	0.0	2.8
Московская область	18.3	20.2	20.7	18.5	22.6	12.9	1.4	4.2	3.3	0.5
Орловская область	15.4	16.9	3.7	11.7	7.9	2.6	6.8	3.7	3.9	0.0
Рязанская область	22.6	17.5	14.0	11.9	18.2	16.9	0.0	0.0	0.0	3.0
Смоленская область	37.4	20.3	22.8	55.2	41.8	2.1	0.0	3.3	6.9	0.0
Тамбовская область	26.3	24.8	21.8	17.4	8.9	0.0	0.0	2.7	2.9	3.0
Тверская область	22.8	43.9	25.9	38.2	26.1	12.2	16.7	14.1	10.2	5.2
Тульская область	17.7	37.3	45.3	11.4	18.7	4.4	7.9	0.0	6.9	0.0
Ярославская область	23.6	21.2	26.6	31.3	32.0	5.1	4.7	5.3	0.0	0.0
гор. Москва	16.9	21.4	20.2	28.7	24.1	15.5	13.5	12.0	8.7	3.7
<b>Северо-Западный федеральный округ</b>	<b>27.3</b>	<b>19.1</b>	<b>25.5</b>	<b>23.7</b>	<b>16.5</b>	<b>34.8</b>	<b>14.2</b>	<b>10.8</b>	<b>3.2</b>	<b>8.6</b>
Республика Карелия	25.0	8.0	22.9	25.4	26.7	0.0	12.1	4.6	5.1	0.0
Республика Коми	23.2	18.2	20.1	19.2	24.0	0.0	0.0	11.5	0.0	6.8
Архангельская область	13.2	8.4	16.7	13.2	13.8	0.0	0.0	0.0	0.0	0.0
Ненецкий автономный округ	0.0	0.0	0.0	0.0	0.0	0.0	0.0	0.0	0.0	0.0
Вологодская область	8.0	2.2	7.5	2.7	11.3	4.8	6.6	5.0	0.0	2.8
Калининградская область	69.7	38.0	55.0	41.2	10.4	27.0	14.6	3.2	10.3	3.5
Ленинградская область	35.9	16.7	31.4	33.5	34.0	27.9	13.0	14.6	0.0	6.8
Мурманская область	23.6	16.8	18.9	12.6	4.5	30.7	26.9	26.5	8.4	9.0
Новгородская область	24.6	43.5	34.8	16.4	5.7	9.2	0.0	0.0	0.0	11.4
Псковская область	32.2	32.1	32.1	56.4	21.6	5.8	4.0	0.0	5.1	0.0
гор. Санкт - Петербург	27.3	21.0	25.5	24.6	13.4	90.1	28.7	18.4	4.4	17.6
<b>Южный федеральный округ</b>	<b>48.9</b>	<b>47.9</b>	<b>46.3</b>	<b>44.5</b>	<b>41.3</b>	<b>3.1</b>	<b>2.7</b>	<b>3.2</b>	<b>2.4</b>	<b>3.1</b>
Республика Адыгея	32.7	45.3	55.4	25.7	51.5	4.7	5.7	0.0	0.0	0.0
Республика Калмыкия	115.3	95.9	104.8	57.4	95.1	0.0	0.0	0.0	0.0	0.0
Краснодарский край	36.7	39.6	34.4	47.6	35.8	2.1	2.1	1.1	1.7	1.7
Астраханская область	50.3	98.0	73.5	67.1	53.8	1.9	0.0	0.0	0.0	3.0
Волгоградская область	59.4	38.4	40.1	39.4	48.8	9.8	5.2	6.9	6.0	10.7
Ростовская область	52.5	46.8	51.4	39.0	35.0	0.5	2.6	5.0	2.2	0.7
<b>Северо-Кавказский федеральный округ</b>	<b>44.2</b>	<b>38.4</b>	<b>36.8</b>	<b>39.1</b>	<b>29.2</b>	<b>0.2</b>	<b>0.2</b>	<b>0.2</b>	<b>0.2</b>	<b>0.2</b>
Республика Дагестан	38.2	38.8	34.8	34.1	19.1	0.0	0.0	0.0	0.0	0.0
Республика Ингушетия	23.6	45.6	40.2	36.1	57.9	0.0	0.0	0.0	0.0	0.0
Кабардино-Балкарская Респ.	34.9	39.8	26.4	23.5	27.7	0.0	0.0	0.0	0.0	0.0
Карачаево-Черкесская Респ.	20.8	9.9	43.1	16.4	10.7	0.0	0.0	0.0	0.0	0.0
Р. Северная Осетия - Алания	67.0	32.5	59.9	63.7	45.0	0.0	0.0	0.0	0.0	0.0
Чеченская Республика	-	43.0	39.5	67.0	56.3	-	0.0	0.0	1.5	1.6
Ставропольский край	23.4	39.0	33.3	32.0	21.1	0.8	0.9	1.0	0.0	0.0

Продолжение таблицы 38.

Субъекты Российской Федерации	туберкулез					ВИЧ-инфекция				
	2005	2008	2009	2010	2011	2005	2008	2009	2010	2011
<b>Приволжский федеральный округ</b>	<b>29.1</b>	<b>28.9</b>	<b>32.3</b>	<b>27.4</b>	<b>23.3</b>	<b>7.4</b>	<b>6.2</b>	<b>6.3</b>	<b>6.6</b>	<b>5.2</b>
Республика Башкортостан	17.7	16.6	17.7	16.7	16.3	2.6	0.6	3.2	5.4	2.7
Республика Марий Эл	24.8	34.6	35.3	30.2	22.4	9.9	0.0	0.0	0.0	4.5
Республика Мордовия	4.7	18.9	10.5	14.9	22.6	0.0	3.1	0.0	3.7	7.5
Республика Татарстан	20.9	15.1	26.7	14.4	14.5	5.0	2.0	1.4	2.3	4.6
Удмуртская Республика	25.3	21.1	29.0	21.9	22.9	1.2	6.5	12.7	0.0	6.3
Чувашская Республика	29.5	33.9	25.6	27.7	28.4	1.4	0.0	0.0	0.0	0.0
Пермский край	37.9	42.4	40.7	41.8	21.6	15.5	7.7	17.1	18.6	19.2
Кировская область	23.8	17.5	44.4	17.4	15.8	0.0	0.0	2.2	2.5	2.6
Нижегородская область	34.4	25.4	32.0	27.6	24.8	6.4	7.9	5.8	3.1	5.2
Оренбургская область	45.8	46.6	48.9	44.0	33.3	7.9	3.4	1.3	6.9	0.0
Пензенская область	23.6	25.9	28.9	32.8	18.8	11.8	6.0	0.0	0.0	2.4
Самарская область	36.8	39.4	42.0	39.8	26.7	22.5	26.8	19.5	22.5	3.1
Саратовская область	40.0	49.0	45.4	26.1	33.1	4.8	7.3	4.7	2.5	2.5
Ульяновская область	30.1	21.9	22.5	38.8	42.2	8.6	6.0	9.0	9.7	14.9
<b>Уральский федеральный округ</b>	<b>42.7</b>	<b>40.4</b>	<b>48.2</b>	<b>46.6</b>	<b>33.7</b>	<b>18.2</b>	<b>15.1</b>	<b>17.3</b>	<b>13.4</b>	<b>11.1</b>
Курганская область	56.0	79.4	57.1	77.5	82.2	15.4	2.6	12.0	13.5	14.3
Свердловская область	35.4	30.2	42.7	44.7	28.5	25.3	25.0	31.8	18.5	13.5
Тюменская область	53.9	51.6	61.0	54.6	36.3	15.2	10.6	9.4	14.3	6.9
Ханты-Мансийский авт. округ	33.7	32.7	30.8	34.8	24.6	13.3	12.5	15.4	5.5	7.6
Ямало-Ненецкий авт. округ	58.4	39.5	107.1	83.3	43.8	6.5	0.0	0.0	13.9	9.7
Челябинская область	35.9	29.0	38.3	31.9	24.3	13.7	12.2	10.2	6.4	12.1
<b>Сибирский федеральный округ</b>	<b>61.3</b>	<b>63.8</b>	<b>59.0</b>	<b>53.5</b>	<b>50.6</b>	<b>9.2</b>	<b>20.0</b>	<b>19.3</b>	<b>13.3</b>	<b>11.5</b>
Республика Алтай	54.4	50.2	10.9	0.0	38.0	0.0	0.0	10.9	0.0	12.7
Республика Бурятия	65.4	79.6	85.7	55.2	56.8	8.4	21.1	2.7	14.5	9.0
Республика Тыва	262.3	248.1	211.5	237.1	221.0	0.0	0.0	0.0	0.0	0.0
Республика Хакасия	82.3	54.1	50.0	43.2	66.6	0.0	0.0	0.0	0.0	0.0
Алтайский край	64.2	60.7	62.7	46.1	37.8	4.1	21.4	12.5	10.8	7.0
Забайкальский край	37.8	43.2	26.1	37.2	45.2	6.0	3.9	10.9	16.3	14.3
Красноярский край	45.9	48.8	51.3	32.0	41.7	5.9	11.1	9.5	3.1	7.5
Иркутская область	44.2	46.7	39.6	59.1	47.2	37.2	36.4	20.9	20.5	0.0
Кемеровская область	61.9	69.4	71.7	64.5	49.9	12.2	43.7	62.2	30.5	38.3
Новосибирская область	70.7	67.2	62.1	54.0	52.5	0.0	21.3	15.5	15.4	15.7
Омская область	63.5	64.8	62.0	61.2	46.4	1.0	8.7	15.2	3.0	6.2
Томская область	44.2	65.7	30.7	16.0	28.4	0.0	0.0	12.3	12.8	3.2
<b>Дальневосточный федеральный округ</b>	<b>80.1</b>	<b>70.2</b>	<b>84.1</b>	<b>69.8</b>	<b>56.7</b>	<b>2.4</b>	<b>1.9</b>	<b>2.1</b>	<b>1.8</b>	<b>2.4</b>
Республика Саха (Якутия)	52.8	41.1	41.6	34.0	38.9	1.7	2.1	0.0	4.5	0.0
Камчатский край	59.7	48.3	89.1	59.3	21.0	0.0	0.0	0.0	0.0	0.0
Приморский край	85.3	111.3	93.2	98.2	69.0	3.0	5.4	6.0	1.6	4.9
Хабаровский край	87.1	65.3	107.8	39.9	46.4	4.3	0.0	0.0	2.3	2.4
Амурская область	125.6	72.6	125.6	106.7	75.5	0.0	0.0	0.0	0.0	3.6
Магаданская область	23.3	15.7	53.6	20.3	21.5	11.7	0.0	0.0	0.0	0.0
Сахалинская область	33.6	26.3	29.9	53.0	41.9	0.0	0.0	6.0	0.0	0.0
Еврейская авт. область	124.7	74.6	55.8	154.4	114.2	0.0	0.0	0.0	0.0	0.0
Чукотский автономный округ	102.8	43.6	145.7	101.4	202.5	0.0	0.0	0.0	0.0	0.0

**Таблица 39. Сеть домов ребенка и контингенты детей. Российская Федерация.**

Показатели	2000	2005	2006	2008	2009	2010	2011
Число домов ребенка	254	254	249	244	243	227	218
Число мест	21985	22101	22144	22073	21483	20888	20592
Число детей, состоящих на конец отчетного года	19345	20621	20342	17781	17767	17483	16296
В том числе в возрасте							
0-12 мес.	5178	6212	5598	5052	4942	4493	3998
от 1 до 3 лет	10505	10736	11181	8988	9322	9676	8884
3 года и старше	3662	3673	3563	3741	3503	3314	3414
Численность детей, поступивших в течение года всего	13291	15068	14440	14823	15166	15010	13941
В том числе:							
сироты и дети оставшиеся без попечения родителей	9820	12031	11445	10587	10681	10071	9361
поступило от родителей	3471	3037	2995	4236	4485	4907	4580

**Таблица 40. Распределение по социальным группам детей, выбывших из домов ребенка Российской Федерации.**

Показатели	2000	2005	2006	2008	2009	2010	2011
Численность детей, выбывших в течение года , всего	12895	13949	14412	15186	14814	14388	14842
в том числе:							
взято родителями	2871	2665	2666	3202	3506	4332	4274
взято на усыновление	6689	7232	7770	7318	6912	6452	6514
на международное усыновление	*	4160	4191	2942	2529	2277	2341
Переведено в учреждения органов социальной защиты	1306	1190	1089	1189	1171	1094	873
Переведено в учреждения системы образования	1741	2021	1895	1536	1447	1444	1375

Таблица 41. Профилактические осмотры детей и школьников на 1000 осмотренных. Российская Федерация.

	Выявлено при осмотрах														
	С понижением остроты										С дефектом речи				
	слуха					зрения									
	2005	2008	2009	2010	2011	2005	2008	2009	2010	2011	2005	2008	2009	2010	2011
Всего детей в возрасте до 14 лет и подростков в возрасте 15-17 лет	2,3	2,1	2,1	2,1	2,0	79,2	72,9	72,8	73,7	74,3	31,9	33,9	34,2	34,9	34,2
Из них детей до 14 лет	1,9	1,8	1,9	1,9	1,8	64,1	60,2	59,9	60,9	61,2	37,5	36,8	39,0	39,6	38,7
Из общего числа перед поступлением в ДОУ	1,5	1,6	1,5	1,5	1,6	25,7	26,8	26,6	26,2	26,8	81,8	89,9	86,8	86,3	87,1
За год до поступления в школу	2,5	2,1	2,2	2,1	2,2	46,3	42,6	42,1	42,5	44,3	142,9	135,3	135,3	135,4	133,4
Перед поступлением в школу	2,7	2,7	2,6	2,5	2,4	60,5	56,7	55,9	56,2	56,9	97,1	94,0	92,5	92,7	91
В конце первого года обучения	2,9	2,8	2,7	2,6	2,3	88,2	87,4	85,1	85,3	85,7	48,5	46,8	45,3	45,9	43,9
При переходе к предметному обучению (4-5 классы)	3,4	3,1	3,1	3,0	2,8	115,9	115,7	118,5	118,9	120,9	14,9	14,2	13,4	13,4	12,8
В возрасте 15 лет	3,8	3,6	3,6	3,5	3,4	153,4	151,9	155,4	161,0	165,9	6,8	7,1	6,6	6,7	6,3
Перед окончанием школы (16-17 лет)	3,8	3,5	3,5	3,6	3,3	143,8	142,7	146,3	149,3	153,2	4,5	4,5	4,4	4,4	4,1
Кроме того, дети, переданные под наблюдение поликлиники для взрослых	3,3	2,9	2,3	3,2	2,6	118,7	113,2	88,2	114,4	118,5	3,4	3,9	2,4	2,8	2,9

	Выявлено при осмотрах									
	со сколиозом					с нарушением осанки				
	2005	2008	2009	2010	2011	2005	2008	2009	2010	2011
Всего детей в возрасте до 14 лет и подростков в возрасте 15-17 лет	24,2	22,1	21,0	20,4	20,0	97,1	80,5	79,9	78,1	76,0
Из них детей до 14 лет	16,8	15,7	14,8	14,4	14,1	89,3	72,3	71,9	70,1	68,0
Из общего числа перед поступлением в ДОУ	2,4	2,1	2,2	1,8	1,8	35,0	21,2	21,2	18,4	18,8
За год до поступления в школу	7,4	6,9	5,8	5,5	5,1	84,3	64,3	63,7	59,4	57,3
Перед поступлением в школу	13,3	13,0	11,2	10,2	9,8	108,0	88,3	86,1	80,7	77,8
В конце первого года обучения	22,3	21,4	19,2	17,5	17,2	137,9	121,6	118,9	111,5	108,7
При переходе к предметному обучению (4-5 классы)	34,9	33,0	31,0	29,5	29,4	146,5	131,6	132,7	128,6	124,3
В возрасте 15 лет	59,0	59,7	59,4	59,3	59,3	146,8	143,2	143,7	143,0	144,1
Перед окончанием школы (16-17 лет)	59,9	58,5	57,6	57,4	58,0	124,4	115,3	116,3	116,9	115,0
Кроме того, дети, переданные под наблюдение поликлиники для взрослых	45,7	48,4	38,2	46,8	48,3	111,1	92,8	73,6	92,4	97,2



